MANAVGAT İŞ MAHKEMESİ'NE
ADLİ YARDIM TALEPLİDİR

DAVACI :
Musa Yenioğlu
T.C. Kimlik No: 23204322648
Adres: Kuzören Mah. 172009 Sk. No:7/2 Yunak/Konya

DAVALI :
Canem Turizm ve Ticaret A.Ş. (Arum Barut Colection Otel)
Adres: Side, 651. Sk. No:6, 07330 Manavgat/Antalya

DAVA KONUSU:
Davacının; sağlık durumu ve engellilik hali, sağlığa aykırı ve riskli koşullarda çalıştırılması, görev tanımı ve yetkisi dışında işlerde çalıştırılması, kalite sorumlusu ve enerji yöneticisine ait görevlerin fiilen yaptırılması, ENYS 50001 Enerji Yönetim Sistemi ve ISO 9001 Kalite Yönetim Sistemi süreçlerinin yürütülmesi, tehdit, aşağılayıcı sözler ve psikolojik baskıya (mobbing) maruz bırakılması, fesih iradesinin fiilen engellenmesi, işverenin işçiyi gözetme borcunu ağır şekilde ihlal etmesi ve çalışma koşullarının çekilmez hale getirilmesi nedenleriyle 4857 sayılı İş Kanunu'nun 24/I-a maddesi uyarınca iş sözleşmesini haklı nedenle feshettiğinin tespiti ile;

- Kıdem tazminatı,
- Kullanılmayan yıllık izin ücreti,
- Maddi tazminat,
- Manevi tazminat

alacaklarının davalıdan tahsili talebidir.

DAVA DEĞERİ:
Şimdilik 1.000 TL
(Belirsiz alacak davası olup fazlaya ilişkin her türlü haklarımız saklıdır.)

AÇIKLAMALAR:

1. ÇALIŞMA SÜRESİ VE STATÜ
Davacı, davalı işverene ait işyerinde teknik servis elemanı olarak belirsiz süreli iş sözleşmesi ile çalışmıştır. Çalışma süresi, ücret ve prim bilgileri SGK hizmet dökümü ve son bordro ile sabittir.

2. SAĞLIK DURUMU VE ENGELLİLİK HALİ
Davacı %52 oranında engelli olup işitme kaybı nedeniyle iki kulağında işitme cihazı kullanmaktadır. Bu durum sağlık kurulu (heyet) raporu ve işitme cihazı bilgilendirme belgeleri ile sabittir. Davacının sağlık durumu işveren ve yöneticiler tarafından bilinmektedir.

3. SAĞLIĞA AYKIRI VE RİSKLİ ÇALIŞTIRILMA
Davacı sağlık durumu bilinmesine rağmen yüksek gürültülü alanlarda çalıştırılmıştır. Bu kapsamda kazan dairesinin hemen önünde bulunan teknik servis deposu davacıya ofis olarak tahsis edilmiştir. Bu alan yoğun ve sürekli gürültü içermektedir.

Davacı bu alanın sağlık açısından uygun olmadığını departman müdürüne defalarca sözlü olarak bildirmiştir. Buna rağmen herhangi bir düzenleme yapılmamıştır. Davacı işitme cihazlarını temin ettiği tarihten itibaren bu ortamda haftanın her günü 08:00–16:00 saatleri arasında kesintisiz çalıştırılmıştır. Bu durum iş sağlığı ve güvenliği yükümlülüğünün açık ihlalidir.

4. ASKİ TALEBİ VE SAĞLIK KURULU RAPORU

Sağlık sorunlarının artması nedeniyle davacı iş akdinin askıya alınmasını talep etmiştir. Askı sürecinde alınan heyet raporunda davacının işitme gerektiren ve yüksek gürültülü alanlarda çalışmasının uygun olmadığı açıkça belirtilmiştir.

5. UYGUN POZİSYON SUNULMAMASI
Sağlık raporuna rağmen davalı tarafından davacıya sağlık durumuna uygun hiçbir görev veya pozisyon yazılı olarak sunulmamış, davacı baskı altında tutulmuştur.

6. GÖREV TANIMI VE YETKİ DIŞI ÇALIŞTIRMA (ANGARYA)
Davacı; boya, marangoz, elektrik, inşaat ve havuz bakım işleri gibi görev tanımı dışındaki işlerde çalıştırılmıştır. İtiraz ettiğinde teknik servis müdürü tarafından "*Biz senin zor durumda olduğunu bildiğimiz için burada çalıştırıyoruz*" denilmiştir.

7. YETKİSİ OLMAYAN GÖREVLER (KALİTE VE ENERJİ)
Davacıya kalite sorumlusu ve enerji yöneticisine ait görevler verilmiştir. ENYS 50001 Enerji Yönetim Sistemi ve ISO 9001 Kalite Yönetim Sistemi kapsamında birçok doküman davacı tarafından hazırlanmış, denetimlerde aktif rol alınmıştır. Buna rağmen herhangi bir yetki, unvan veya ücret düzenlemesi yapılmamıştır.

8. TEHDİT, AŞAĞILAMA VE MOBBİNG
ENYS 50001 denetimi sırasında davacıya "*Bu denetlemede pürüz çıkarsa seni sallandırırım, tuvalete bile gitmeyeceksin*" denilmiştir. Fesih sonrası "*Sen nankörsün*" şeklinde hitap edilmiştir. Davacı şirket WhatsApp grubundan gerekçesiz çıkarılmıştır. Bu fiiller sistematik psikolojik tacizdir.

9. FESİH İRADESİNİN ENGELLENMESİ
Davacı 07.11.2025 tarihinde fesih dilekçesini insan kaynaklarına fiziken teslim etmiştir. "*Bu fesih geçersiz, çalışamaz raporu getir*" denilmiştir. Araştırma yapmaya çalışırken yalnızca davacının kullandığı bilgisayarda internet kesilmiş, diğer cihazlarda internetin aktif olduğu görülmüştür.

10. YAZILI FESİH, CEVAPSIZLIK VE ARABULUCULUK
Davacı sağlık sebebiyle Alanya Eğitim ve Araştırma Hastanesi'nde muayene olmuş, ardından fesih iradesini e-posta ve APS/PTT yoluyla bildirmiştir. Gönderimler teslim alınmış ancak yazılı cevap verilmemiştir. Arabuluculuk süreci anlaşmama ile sonuçlanmış, herhangi bir iyileştirme teklifi sunulmamıştır.

MADDİ TAZMİNAT:
Davacı sağlık ihlalleri, karşılığı ödenmeyen işler ve gelir kaybı nedeniyle maddi zarara uğramıştır.

MANEVİ TAZMİNAT:
Davacı tehdit, baskı, aşağılama ve mobbing nedeniyle kişilik hakları zedelenmiş ve manevi zarara uğramıştır.

HUKUKİ SEBEPLER:
4857 sayılı İş Kanunu m.24
6098 sayılı TBK m.49, m.58, m.417
6100 sayılı HMK
Anayasa m.17, m.36
İlgili mevzuat ve Yargıtay içtihatları

DELİLLER:
Arabuluculuk Anlaşmama Tutanağı
Sağlık Kurulu (Heyet) Raporu
İşitme Cihazı Belgeleri
Fesih Bildirimleri

E-posta ve APS/PTT kayıtları
SGK Hizmet Dökümü
Son Bordro
WhatsApp kayıtları
Her türlü yasal delil

SONUÇ VE TALEP:
Yukarıda arz edilen nedenlerle;
1. Haklı fesih tespitine,
2. Kıdem tazminatına,
3. Kullanılmayan yıllık izin ücretine,
4. Maddi tazminata,
5. Manevi tazminata,
6. Adli yardım talebinin kabulüne,
7. Yargılama giderleri ve vekâlet ücretinin davalıya yükletilmesine
karar verilmesini arz ve talep ederim. 12/01/2026

EKLER:
1. Arabuluculuk Anlaşmama Tutanağı
2. Sağlık Kurulu Raporu
3. İşitme Cihazı Durum Bildirme Belgesi
4. Fesih Bildirimleri
5. APS/PTT Belgeleri
6. SGK Hizmet Dökümü
7. Son Bordro
8. Kimlik Fotokopisi

Davacı
Musa Yenioğlu

UÇAR&UÇAR
HUKUK BÜROSU

•Av.Nural UÇAR
•Av.Hatice MAT
•Av.Erdi UÇAR

MANAVGAT 2. İŞ MAHKEMESİ HÂKİMLİĞİ'NE

GÖNDERİLMEK ÜZERE

ANTALYA NÖBETCİ İŞ MAHKEMESİ HÂKİMLİĞİ'NE

DOSYA NO : 2026 / 7

DAVALI : CANEM TURİZM VE TİCARET A.Ş.

VEKİLİ : Av. Nural UÇAR & Av. Erdi UÇAR

DAVACI : Musa YENİOĞLU

TALEP KONUSU : Usul ve yasaya aykırı olan **DAVANIN REDDİNE** karar verilmesi istemidir.

İZAHI :

I- USULE İLİŞKİN İTİRAZLARIMIZ:

MANEVİ TAZMİNAT TALEBİNİN BELİRSİZ ALACAK DAVASI OLARAK İSTENEBİLMESİ MÜMKÜN DEĞİLDİR:

HMK madde 107 de belirtildiği üzere, bir davanın belirsiz alacak davası olarak açılabilme şartı, davanın açıldığı tarihte alacak miktarının belirlenmesinin mümkün olmamasına bağlanmıştır.

Davacı, dava dilekçesinde manevi tazminat ile ilgili taleplerini de belirsiz alacak davası olarak açmıştır.

Manevi tazminat taleplerinde zarar, zarar gören tarafından takdir ve tayin edilebilir olduğundan bu talep bölünemeyeceği gibi belirsiz alacak davasına da konu olamaz. Konu ile ilgili olarak Yargıtay 21. HD 30.01.2020 tarih ve 2019/3199 E; 2020/356 K; sayılı kararında kısaca aşağıdaki hüküm yer almaktadır.

*"İş kazasında zarar gören davacı, davanın açıldığı tarihte manevi tazminat alacağının miktarını kendisi belirlediğinden, davanın açıldığı tarihte alacağın miktarını yahut değerini tam ve kesin olarak belirleyebilmesinin kendisinden beklenemeyeceği veya bunun imkânsız olduğu söylenemez. **O halde manevi tazminat istemi manevi tazminatın bölünmezliği kuralına aykırı bir biçimde kısmi veya belirsiz alacak davası olarak açılamaz ve manevi zararın HMK'nın 107.maddesine göre dava yoluyla tespiti de istenemez."***

Konyaaltı Caddesi Arat Apt.No: 13 Kat: 3 Daire: 10 07050 ANTALYA Tel: 0.242. 241 19 59-242 20 00 Fax: 0.242. 243 98 78
e-mail: nural@nuralucar.av.tr

Yukarıda özetini iş bu dilekçe ekinde ise karar örneklerini sunduğumuz karardan da görülebileceği üzere, **davacının belirleyebilir olduğu alacak kalemlerini, belirsiz alacak davası olarak açmasında hukuki yararı bulunmamaktadır.** Dolayısıyla belirlenebilecek alacak kalemlerinin belirsiz alacak davasına konu edilmesinde hukuki yarar bulunmadığından manevi tazminat alacağının **USULDEN REDDİNE** karar verilmesini talep ediyoruz.

II- ESASA İLİŞKİN CEVAPLARIMIZ:

1- Davacı dava dilekçesinde kıdem, maddi, manevi tazminat ile yıllık izin alacağı taleplerinde bulunmuş, gerek bu talepleri ile ilgili vakalar ile hangi gerekçe ili bu alacak taleplerinde bulunduğunu, miktarlarını belirtmemiş herhangi bir açıklama yapmamış kısaca davasını somutlaştırmamıştır. Davaya konu talep ve vakıaların somutlaştırılması yükümlülüğü (HMK mad. 194), gerektiğinde Mahkeme Hâkiminin de davayı aydınlatması (HMK mad. 31) gerektiğine ilişkin Yargıtay 22. H.D. 25.04.2016 tarihli kararı ilişikte sunulmaktadır.

*"Davanın dayanağı olan vakıaların soyut olarak gösterilmesi yetmez, bu vakıaların ispata elverişli şekilde zaman, mekan ve içerik olarak somutlaştırılması zorunludur. Somutlaştırmak, bir iddiayı, zaman, mekân, kişi, oluş şekli gibi unsurlarıyla algılamaya, anlamaya, tartışmaya, ispata elverişli şekilde ortaya koymaktır. Vakıaların somutlaştırılmasından sonra, karşı tarafça savunma yapılabilir ve mahkemece bir vakıa tam olarak algılanabilir, ispat faaliyeti yürütülebilir ve vakıa üzerinde inceleme ve tartışma yapılarak karar verilebilir. Soyut ve genel ifadelerle dilekçe yazmak, tarafın kendi bilmediği bir şeyi karşı tarafın bilmesini ve mahkemenin de talepte dahi bulunanın bilmediği, somut olarak ileri sürmediği, belirsiz bir şeyden sonuç çıkarmasını beklemek anlamına gelir ki, bu durum hukuk kuralları bir yana mantık kurallarıyla da bağdaşan bir durum değildir. Yargıtayın yerleşik kararlarında da belirtildiği üzere, dava malzemesini getirmek tarafların, hukuku uygulamak mahkemenin işidir. **Taraflar dava malzemesini eksik değil, tam olarak getirmek durumundadırlar. Unutmamak gerekir ki, talebin tam tespit edilemediği belirsiz alacak davasında dahi, talep konusu belirsiz olsa dahi, Kanun hukuki ilişkinin belirtilmesini zorunlu kılmıştır (HMK m. 107). Çünkü kişi, belirsiz ve bilinmeyen bir hukukî ilişki ve vakıadan hareketle bir talepte bulunamaz. "***

İlişikteki Yargıtay kararı uyarınca öncelikle davacının davasını somutlaştırmasını, talebinin hangi alacak kalemi ve hangi nedenlerle talep ettiğini açıklaması kısaca davasını somutlaştırması gerekmektedir.

2- Davacı, dava dilekçesinde gerçekleri saklayarak vakaları doğru yansıtmayarak Sayın Mahkemeyi yanıltmaya çalıştığı gibi HMK madde 29'da yer alan "Dürüst davranma ve doğruyu söyleme yükümlüğüne" de açıkça aykırı davranmaktadır. Anlan madde de;

"(1) Taraflar, dürüstlük kuralına uygun davranmak zorundadırlar.

(2) Taraflar, davanın dayanağı olan vakıalara ilişkin açıklamalarını gerçeğe uygun bir biçimde yapmakla yükümlüdürler."

hükmü bulunmaktadır.

Davacının dava dilekçesinde yer alan tüm iddiaları HMK madde 29'a açıkça aykırıdır.

3- Her ne dava dilekçesinde davacının iddiaları ve talepleri somutlaştırılmamış, soyut beyanlarda bulunmuş ise de tüm iddiaları gerçek dışıdır.

Davacının müvekkil şirkete ait işyerinde "teknik servis iletilmiş personeli" olarak çalışmıştır. Bu tanımın açılımı teknik serviste çalışan personellerin puantaj, izin belgelerin düzenlenmesi gibi teknik servisteki belgelerin İKA'ya hazır hale getirilmesi olup anılan görev tamamen hafif ve davacıyı yormayacak şekildedir.

Davacı kalite sorunlusu olarak çalıştırıldığını iddia etmiş ise de bu iddiası da diğer iddiaları gibi gerçek dışıdır. Bu görev için müvekkil şirkette görevli kalite sorumlusu bulunmakta olup, davacının eğitimi ve bilgisi, kalite sorumlusu olarak çalıştırılmasına da elverişli değildir.

Yine davacının kendisinin ENYS 50001 Enerji Yönetim Sistemi ve ISO 9001 Kalite Yönetim Sistemi süreçlerinde çalıştırıldığı iddiası gerçek dışıdır. Yukarıda da değindiğimiz üzere davacı bu görevi yapacak nitelikte değildir.

4- Davacı iş kur tarafından engelli statüsünde çalıştırılmak amacıyla gönderilmiş ve davacının sağlık durumu müvekkil şirket tarafından bilinmektedir. Davacının sağlık durumu gözetilerek kendisine en uygun görev verilmiştir. Öte yandan davacı, cihaz alma isteğini ve bu konuda müvekkil şirketten avans talebinde bulunmuş, müvekkil şirket tarafından gerekli avans davacıya verilmiş ve davacı anılan cihazını almıştır. Avans ile ilgili ödeme ücret bordrosunda da yer almaktadır.

Davacı kendisinin yüksek gürültülü ortamda çalıştırıldığını iddia etmiş ise bu iddiası da diğer iddiaları gibi gerçek dışıdır. Davacı şefi ile birlikte aynı ofiste çalışmakta olup, çalışma ofisi gürültülü bir ortam değildir. Yine davacı haftanın her günü 08.00-16.00 saatleri arasında kesintisiz çalıştırıldığı şeklindeki iddiası da soyuttur. 08.00-16.00 saatleri her zaman personelin ilk talep edeceği vardiya

saatidir. Davacının burada ne kastettiği anlaşılmamaktadır. Bunu açıkladığı takdirde gerekli cevaplarımız sunacağız.

5- Davacının müvekkil şirkette kıdem tazminatı taleplerinin yasal dayanağı bulunmamaktadır.

Davacı, müvekkil şirkete sunduğu bila tarihli dilekçe ile iş akdini 4857 sayılı yasanın 24/1-a maddesi uyarınca haklı olarak fesih ettiğini müvekkil şirkete ihtar etmiştir.

DOLAYISIYLA İŞBU DAVADA İRDELENMESİ GEREKEN TEK KONU DAVACININ SAĞLIK SEBEPLERİ İLE İŞ AKDİNİ FESİH ETMESİNİN HAKLI NEDENE DAYANIP DAYANMADIĞIDIR.

4857 sayılı İş Kanunun 24/1-(a) bendinde işçinin sağlık sebepleri ile haklı feshi düzenlenmiştir. Anılan madde ile kanun koyucu hizmet akdinin konusu olan işin işçinin sağlık veya yaşamı için tehlikeli bir hal almasını belirli şartların varlığı halinde işçi açısından haklı fesih nedeni saymıştır. Bu madde uyarınca haklı fesih olması için 2 ana sebebin bulunması yasal bir zorunluluktur. Buna göre;

- Sözleşme konusu işi yapması işçinin sağlığı ve yaşayışı için tehlikeli olmalıdır.
- **TEHLİKE İŞİN NİTELİĞİNDEN DOĞMALIDIR.**

Davacı taraf ihtarnamesinde sadece *"erişkinler için engelli sağlık kurulu"* raporuna dayanmış, başkaca bir rahatsızlık ileri sürmemiştir. Öncelikle davacının feshe konu ettiği rahatsızlık **işin niteliğinden doğmamış, işe başladığı tarihte dahi bu rahatsızlığı bulunmaktadır.**

Yargıtay 9. H.D. 17.09.2009 tarih ve 2008/3755 E; 2009/23280 K; sayılı ilamında aşağıda kısa özetini sunduğumuz kararda da belirtildiği üzere **işçinin rahatsızlığının işin niteliğinden ileri gelip gelmediği, işin niteliğinden ileri geliyor ise bu rahatsızlığın işçinin sağlığı ve yaşayışını etkileyip etkileyeceği hususlarının araştırılması gerekmektedir.**

Oysa ki mahkemece yapılması gereken iş; dosyadaki raporlarla birlikte, gerekirse davacının bizzat kendisi de ilgili sağlık kuruluşuna gönderilerek, davacının ileri sürdüğü kulağındaki işitme kaybının, davalının işyerinde çalıştığı sırada, işin niteliğinden ve işin yapılmasından doğup doğmadığı ve 1475 sayılı İş Kanunu'nun 16/1. maddesinde belirtildiği şekilde bu durumun işçinin sağlığı ve yaşayışı için tehlike arz edip etmediği yönünde rapor alınması ve oluşacak sonuca göre karar verilmesi gerekirken, bu konular araştırılmadan ve davacı işçinin şikayeti üzerine tanzim edildiği anlaşılan Bölge Çalışma

Müdürlüğü rapor ve ekleri dosyaya getirtilmeden eksik inceleme ile karar verilmesi hatalı olup bozmayı gerektirmiştir.

Davacının davaya konu rahatsızlığının işin niteliğinden ileri gelip gelmediğini, işin niteliğinden ileri geliyor ise bu rahatsızlığın davacının sağlığı ve yaşayışını etkileyip etkileyeceği hususlarını ispatlaması gerekmektedir.

6- Davacı, dava dilekçesinde kendisine mobing yapıldığını da iddi etmiştir. Mobbing, "İşyerlerinde bir veya birden fazla kişi tarafından diğer kişi ya da kişilere yönelik gerçekleştirilen, **belirli bir süre sistematik biçimde devam eden**, yıldırma, pasifize etme veya **işten uzaklaştırmayı amaçlayan;** mağdur ya da mağdurların kişilik değerlerine, mesleki durumlarına, sosyal ilişkilerine veya sağlıklarına zarar veren kötü niyetli, kasıtlı, olumsuz tutum ve davranışlar bütünüdür" şeklinde tanımlanmaktadır.

Yargıtay, 9. Hukuk Dairesi 2016/8155 sayılı kararında mobbing suçlamasının kabul edilebilmesi için aranan unsurları bu şekilde açıklamıştır;

-İşçiye karşı taciz psikolojik olmalı,

-İşçinin özgüvenini ve özsaygısını kaybettirmeli,

-**Sistematik olarak tekrarlanmalı,**

-**Uzun bir zamandan beri devam ediyor olmalı,**

-İşçinin buna karşı silahı olmamalı, olsa bile kullanamamalıdır.

Dava dilekçesinden de anlaşılacağı üzere davacının yukarıda yer alan kriterleri karşılayacak şekilde bir iddiası bulunmamakta, tamamen soyut bir şekilde art niyetli ve kıdem tazminatı alabilmek amacıyla gerçeğe aykırı beyanlarda bulunmuştur.

7- Davacı dilekçesinde yıllık izin alacağı şeklinde soyut bir beyanda bulunmuş ve herhangi bir açıklama yapmamıştır.

Davacının yıllardır mevsimlik işçi olarak çalıştığı ve bu sürenin yılda 11 ayın altında kaldığı konusunda taraflar arasında bir uyuşmazlık bulunmamaktadır. 4857 sayılı yasanın 3'ncü fıkrasında ***"Niteliklerinden ötürü bir yıldan az süren mevsimlik veya kampanya işlerinde çalışanlara bu Kanunun yıllık ücretli izinlere ilişkin hükümleri uygulanmaz."*** hükmü bulunmaktadır.

Kanunu'nun 53/3 maddesi uyarınca, mevsimlik işlerde yıllık ücretli izinlere ilişkin hükümler uygulanmaz. Bir başka anlatımla, mevsimlik işçi, 4857 Sayılı İş Kanunu'nun yıllık ücretli izin hükümlerine

dayanarak, yıllık ücretli izin kullanma veya buna dayanarak ücret alacağı isteminde bulunamaz. Emsal olması açısından Yargıtay Hukuk genel Kurulunun 17.10.2019 tarih ve 2019/1075 E; 2016/7-2656 K; sayılı ilamında kısaca aşağıda yer alan gerekçe bulunmaktadır.

> ***"Mevsimlik işçilerin yıllık izne hak kazanması mümkün değilse de, işçinin bir takvim yılı içerisinde on bir ayı aşan çalışmasının bulunması hâlinde sadece o yıl için, işin mahiyetine göre her yıl çalışma dönemi olarak belirlenen dönem (mevsim) dışında çalışma var ise o yıl ile kısıtlı çalışma süresi yıllık izin ücreti hesabında dikkate alınır.***
>
> ***O HÂLDE MAHKEMECE DAVACININ TÜM ÇALIŞMA SÜRESİ ARALIKLI ÇALIŞMA KABUL EDİLEREK YILIK İZİN ÜCRETİNE KARAR VERİLMESİ HATALIDIR.***
>
> *Mahkemece yapılacak iş, iş yerindeki çalışma mevsimini tespit ederek davacının belirlenen mevsim dışında çalışması olan yıllardaki çalışma süreleri ile varsa on bir ayı aşan çalışması olan yıllardaki çalışma süreleri belirlenip, belirlenen bu süreler yıllık izin hesabında dikkate alınarak bir karar vermektir. "*

DAVACININ, 11 AYI AŞAN HERHANGİ BİR ÇALIŞMASI BULUNMADIĞINDAN, YILLIK İZİNE HAK KAZANMAMIŞ OLMAKLA BU TALEPLERİ DE YASAL DAYANAKTAN YOKSUNDUR.

8- Davacı, dava dilekçesindeki manevi tazminat taleplerinin de herhangi bir yasal dayanağı yoktur. Öncelikle hangi gerekçe ile maddi ve manevi tazminat talep ettiği dilekçeden anlaşılmamaktadır. Bu nedenle genel nitelikte beyanda bulunacağız, davacının davasını somutlaştırması halinde detaylı cevap sunma hakkımızı saklı tutuyoruz.

8.1. **Manevi tazminata hükmedilebilmesi için öncelikle davalının, hukuka aykırı fiilin meydana getirdiği sonucu isteyerek (kast) veya bu sonucu göze alarak (ihmali kasıt) hareket etme veya sonucu önleme hususunda yeterli özeni göstermeme (ihmal) tarzında ortaya çıkabilir.**

8.2. Kabul anlamına gelmemek kaydıyla bir an için davacının manevi tazminat talep edebileceği kabul olunsa dahi talep edilen tazminat bedeli oldukça fazladır. Tazminata hükmedilirken tarafların ekonomik durumlarının gözetilmesi, hükmedilecek tazminat sonrasında bir tarafın zenginleşmesi diğer tarafın fakirleşmesine neden olacak miktarda tazminata hükmedilmemesi gerekmektedir. Davacının ekonomik durumu gözetildiğinde talep edilen tazminat miktarının fahiş olduğu sabittir.

8.3. Öncelikle belirtmek gerekir ki her davanın açıldığı tarihteki hukuk ve fiili duruma göre karara bağlanacağı hukukun genel prensibi olduğu gibi 28.11.1956 tarih ve 15/15 numaralı Yargıtay İçtihadı Birleştirme Kararına da konu olmuştur.

Keza manevi tazminat davalarında 6098 sayılı Türk Borçlar Kanunu'nun 58. maddesi uyarınca; kişilik hakları hukuka aykırı olarak saldırıya uğrayan kimse manevi tazminata hükmedilmesini isteyebilir. Hakim manevi tazminatın miktarını tayin ederken saldırı teşkil eden eylem ve olayın özelliği yanında tarafların kusur oranını, **olayın meydana geldiği tarih ile tazminatın talep edildiği tarihi,** sıfatını, işgal ettikleri makamı ve diğer sosyal ve ekonomik durumlarını da dikkate almalıdır. Kanunun takdir hakkını verdiği hususlarda hâkimin hukuka ve hakkaniyete göre hüküm vereceği Türk Medeni Kanunu'nun 4. maddesinde belirtilmiştir. Hükmedilecek bu para, zarara uğrayanda manevi huzuru doğurmayı gerçekleştirecek tazminata benzer bir fonksiyonu olan özgün bir nitelik taşır. Bir ceza olmadığı gibi mal varlığı hukukuna ilişkin bir zararın karşılanmasını da amaç edinmemiştir. O halde tazminatın sınırı onun amacına göre belirlenmelidir. Takdir edilecek miktar, mevcut halde elde edilmek istenilen tatmin duygusunun etkisine ulaşmak için gerekli olan kadar olmalıdır.

9- Kaldı ki davacı tarafın iddialarının zımnen dahi kabul edildiği anlamına gelmeksizin belirtmek isteriz ki davacı tarafın talep ettiği iş hukukundan kaynaklanan haklar, Borçlar Kanunun 32'nci maddesi gereğince 5 yıllık zamanaşımına tabidir. **BU NEDENLE AYRICA ZAMANAŞIMI DEFİNDE BULUNUYORUZ.**

HUKUKİ NEDENLER : 4857 numaralı İş Kanunu, H.M.K. ve ilgili mevzuat

DELİLLER :

A- Özlük dosyası *(davacının imzasını havi ücret bordroları, işe giriş bildirgesi, vb belgeleri içermektedir)(Dilekçemiz ekinde mevcuttur)*

B- Davacının ücretlerinin ödendiği banka kayıtları *(bilgileri dosyada mevcuttur)*

C- Tanık Beyanları; *(Çalışma koşulları hakkında bilgi sahibi)*

D- Davacıya ilişkin tüm tıbbi ve sosyal güvenlik kayıtları. (T.C. Sağlık Bakanlığı Kamu Hastaneleri Kurumu Muğla İli Kamu Hastaneleri Birliği Genel Sekterliğinden istenmelidir.)

E- Alanya Eğitim ve Araştırma hastanesine müzekkere yazılarak davacı ile ilgili tüm tıbbi ve sosyal güvenlik kayıtları

F- Davacının mevsimlik çalıştığına, yıllık 11 geçen çalışmadığı bulunmadığına ilişkin belge örnekleri. *(Özlük dosyasında bulunmaktadır.)*

G- Bilirkişi incelemesi, yemin dahil her türlü yasal delil,

Konyaaltı Caddesi Arat Apt.No: 13 Kat: 3 Daire: 10 07050 ANTALYA Tel: 0.242. 241 19 59-242 20 00 Fax: 0.242. 243 98 78
e-mail: nural@nuralucar.av.tr

UÇAR&UÇAR
HUKUK BÜROSU

•Av.Nural UÇAR
•Av.Hatice MAT
•Av.Erdi UÇAR

H- Karşı tarafın sunacağı delillere karşı sunma hakkını saklı tuttuğumuz sair deliller.

SONUÇ ve İSTEM : Yukarıda arz edilmeye çalışılan ve duruşmalar esnasında ortaya çıkacak nedenlerle;

A- **ÖNCELİKLE DAVACININ GEREK TALEPLERİNİ GEREKSE VAKALARINI KISACA DAVASINI SOMUTLAŞTIRMASINA,**

B- **ZAMANAŞIMI DEFİNİN KABULÜNE,**

C- Yasal dayanaktan yoksun **DAVANIN REDDİNE,** yargılama giderleri ile yasal vekâlet ücretinin karşı tarafa yükletilmesine karar verilmesini saygılarımızla arz ve talep ederiz. 10.02.2026

Davalı Vekili
Av. NURAL UÇAR

Konyaaltı Caddesi Arat Apt.No: 13 Kat: 3 Daire: 10 07050 ANTALYA Tel: 0.242. 241 19 59-242 20 00 Fax: 0.242. 243 98 78
e-mail: nural@nuralucar.av.tr

T.C.

YARGITAY

21. HUKUK DAİRESİ

E. 2019/3199

K. 2020/356

T. 30.1.2020

• İŞ KAZASI KAYNAKLI SÜREKLİ İŞ GÖREMEZLİK NEDENİYLE MADDİ VE MANEVİ TAZMİNAT TALEBİ (Kazalı İşçi Lehine Kök Dava ile Manevi Tazminat İsteminde Bulunulduğu/Akabinde Ek Dava Açılmak Sureti ile Bir Miktar Daha Manevi Tazminat Talep Edildiği - Acı ve Elemin Bir Kısmının Açılacak Kısmi Dava ile Kalanının Başka Bir Dava ile Bölünerek Talep Edilemeyeceğinin Gözetilmemesinin Bozmayı Gerektirdiği)

• MANEVİ TAZMİNATIN BÖLÜNEMEZLİĞİ (İş Kazası Kaynaklı Sürekli İş Göremezlik Nedeniyle Maddi ve Manevi Tazminat Talebi - Zarar Gören Tarafından Takdir ve Tayin Edilebilir Olduğu İçin Birden Fazla Bölümler Halinde İstenemeyeceği Kısmi veya Belirsiz Alacak Davası Olarak Açılamayacağı/Kök Dava ile Talep Edilen Manevi Tazminat Miktarını Aşmayacak Şekilde Karar Verilmesi Gerektiği)

• MANEVİ ZARARIN TESPİTİ (Haksız Eylemin Sonucunda Uğranılan Kişilik Değerlerindeki Azalmanın Karşılığı Olduğu ve Zarar Gören Tarafından da Takdir ve Tayin Edilebilir Bulunduğu - Bizzat Yaşananın Acı ve Elemin Karşılığı Olduğu İçin Haksız Eylemin Meydana Geldiği Anda Belirlenebileceği/Birden Fazla Bölümler Halinde İstenemeyeceği Gözetilerek Kök Dava ile Talep Edilen Miktarı Aşmayacak Şekilde Tazminata Hükmedilmesi Gerektiği)

6098/m.56

6100/m.107,109

1.3.2006 T. 2006/2-14 E. 2006/26 K. S. YHGK

ÖZET : Dava, iş kazası kaynaklı sürekli iş göremezlik nedeniyle sigortalı ile anne ve babasının maddi ve manevi zararlarının giderilmesi istemine ilişkindir. Kazalı işçi lehine kök dava ile manevi tazminat isteminde bulunulduğu, akabinde ek dava açılmak sureti ile bir miktar daha manevi tazminat talep edildiği anlaşılmakla, acı ve elemin bölünerek bir kısmının açılacak kısmi dava ile, kalanının açılacak başka bir davada talep edilmesi, manevi tazminatın özüne ve işlevine aykırı düştüğünden mahkemece yapılacak iş; kök dava ile talep edilen manevi tazminat miktarını aşmayacak şekilde tazminata hükmetmekten ibaret olup bu husus nazara alınmaksızın karar verilmesi bozmayı gerektirmiştir.

DAVA : Davacılar, iş kazası sonucu maluliyetinden doğan maddi ve manevi tazminatın ödetilmesine karar verilmesini istemiştir.

Mahkeme bozma üzerine ilamında belirtildiği şekilde, isteğin kabulüne karar vermiştir.

Hükmün davacılar ile davalılardan ... Yapı Endüstrisi Tic. A.Ş. ve Müflis... Gayrımenkul Yatırım Ve Geliştirme A.Ş. vekilleri tarafından temyiz edilmesi üzerine temyiz isteğinin süresinde olduğu anlaşıldıktan sonra düzenlenen raporla dosyadaki kağıtlar okundu, sonra işin gereği düşünüldü ve aşağıdaki karar verildi.

KARAR : 1-)Dosyadaki temyiz kapsam ve sebeplerine göre; davacılar vekilinin tüm, davalılardan davalılardan ... Yapı Endüstrisi Tic. A.Ş. ve Müflis... Gayrımenkul Yatırım Ve Geliştirme A.Ş. vekillerinin aşağıdaki bendin kapsamı dışındaki diğer temyiz itirazlarının reddine karar verilmiştir.

2-)Dava, 18/10/2009 tarihli iş kazası kaynaklı sürekli iş göremezlik nedeniyle sigortalı ile anne ve babasının maddi ve manevi zararlarının giderilmesi istemine ilişkindir.

Mahkemece, kazalı işçi yönünden Dairemizin 2014/21052 esas ve 2015/10607 karar sayılı Bozma ilamı öncesinde, 650.349,74 TL maddi tazminat, 202.686,48 TL bakıcı gideri ve 175.000,00 TL manevi tazminatın iş kazası tarihinden itibaren işleyecek yasal faiziyle birlikte (Davalı ... Sigorta A.Ş.'nin maddi tazminat için kusur oranı ve poliçedeki limitle sınırlı olarak) davalılardan müştereken ve müteselsilen tahsili ile davacıya verilmesine, fazlaya dair istemin ise reddine hükmedilmiş; akabinde Yerel Mahkemece Dairemiz Bozma İlamına uyulmuş; neticeten davacı tarafça açılan ek dava da değerlendirilmek sureti ile 650.349,74 TL maddi tazminat, 374281,20 TL bakıcı gideri ve 175.000,00 TL manevi tazminatın iş kazası tarihinden itibaren işleyecek yasal faiziyle birlikte (Davalı ... Sigorta A.Ş.'nin maddi tazminat için kusur oranı ve poliçedeki limitle sınırlı olarak) davalılardan müştereken ve müteselsilen tahsili ile davacıya verilmesine, fazlaya dair istemlerin ise reddine dair hüküm tesis edilmiştir. 6100 Sayılı HMK'nın "Belirsiz Alacak ve Tespit Davası" başlıklı 107.maddesinde; "Davanın açıldığı tarihte alacağın miktarını yahut değerini tam ve kesin olarak belirleyebilmesinin kendisinden beklenemeyeceği veya bunun imkânsız olduğu hâllerde, alacaklı, hukuki ilişkiyi ve asgari bir miktar ya da değeri belirtmek suretiyle belirsiz alacak davası açabilir. Karşı tarafın verdiği bilgi veya tahkikat sonucu alacağın miktarı veya değerinin tam ve kesin olarak belirlenebilmesinin mümkün olduğu anda davacı, iddianın genişletilmesi yasağına tabi olmaksızın davanın başında belirtmiş olduğu talebini artırabilir. Ayrıca, kısmi eda davasının açılabildiği hâllerde, tespit davası da açılabilir ve bu durumda hukuki yararın var olduğu kabul edilir." ifadelerine yer verilmiştir.

Manevi zararın tespiti istemine ilişkin olarak; **Yargıtay** Hukuk Genel Kurulu'nun 01.03.2006 tarih ve 2006/2-14 E., 2006/26 K. sayılı ilamında **belirtildiği üzere; manevi tazminat, zarar görenin kişilik**

değerlerinde bedensel bütünlüğünün iradesi dışında ihlali hallerinde meydana gelen eksilmenin (manevi zararın) giderilmesi, tazmin ve telafi edilmesidir. Zarar görene tanınmış olan manevi tazminat hakkı kişinin sosyal, fiziksel ve duygusal kişilik değerlerinin saldırıya uğraması durumunda öngörülen bir tazminat türüdür. Amacı ise kişinin, hukuka aykırı olan eylemden dolayı bozulan manevi dengesinin eski haline dönüşmesi, kişinin duygusal olarak tatmin edilmesi, zarar vereni bir daha böyle bir eylemde bulunmaktan alıkoyması gibi olguları karşıladığı bir gerçektir. Manevi tazminat, kişinin çekmiş olduğu fiziksel ve manevi acıları dindirmeyi, hafifletmeyi amaçlar. Bu tazminat bizzat yaşanan acı ve elemin karşılığıdır. Bu tazminat türü, kişinin haksız eylem sonucu duyduğu acı ve elemin giderilmesini amaçladığı için, zarar gören kişi, öngördüğü miktarı belirleyerek istemde bulunabilir. Manevi zarar, haksız eylemin sonucunda, uğranılan kişilik değerlerindeki azalmanın karşılığı olduğu ve zarar gören tarafından da takdir ve tayin edilebilir bulunduğu için birden fazla bölümler halinde istenemez. Bu tazminat bizzat yaşananın acı ve elemin karşılığı olduğu için, haksız eylemin meydana geldiği anda gerçekleşir. Acı ve elemin bölünerek bir kısmının açılacak kısmi dava ile, kalanının açılacak başka bir davada talep edilmesi, manevi tazminatın özüne ve işlevine aykırı düşer. **Ödemenin uzaması, para değerindeki düşüşler, enflasyon nedeniyle alım gücünün azalması gibi nedenlerle hükmedilecek miktarın faizi ile birlikte tahsili zararı karşılamaktan uzak olması, manevi tazminatın bölünerek istenmesini haklı göstermez.**

İş kazasında zarar gören davacı, davanın açıldığı tarihte manevi tazminat alacağının miktarını kendisi belirlediğinden, davanın açıldığı tarihte alacağın miktarını yahut değerini tam ve kesin olarak belirleyebilmesinin kendisinden beklenemeyeceği veya bunun imkânsız olduğu söylenemez. O halde manevi tazminat istemi manevi tazminatın bölünemezliği kuralına aykırı bir biçimde kısmi veya belirsiz alacak davası olarak açılamaz ve manevi zararın HMK'nın 107.maddesine göre dava yoluyla tespiti de istenemez.

Somut olay açıklamalar ışığında irdelendiğinde; kazalı işçi lehine 12/01/2010 tarihli kök dava ile 75.000 TL manevi tazminat isteminde bulunulduğu, akabinde 24/05/2010 tarihinde ek dava açılmak sureti ile 25.0000 TL manevi tazminat talep edildiği anlaşılmaktadır. Bu bağlamda, acı ve elemin bölünerek bir kısmının açılacak kısmi dava ile, kalanının açılacak başka bir davada talep edilmesi, manevi tazminatın özüne ve işlevine aykırı düştüğünden mahkemece yapılacak iş; 12/01/2010 tarihli kök dava ile talep edilen 75.000 TL manevi tazminat miktarını aşmayacak şekilde davacı işçi yararına muhik bir tazminata hükmetmekten ibarettir.

Mahkemece bu maddi ve hukuki olgular nazara alınmaksızın yazılı şekilde karar verilmesi usul ve yasaya aykırı olup bozma nedenidir.

O halde, davalılardan ... Yapı Endüstrisi Tic. A.Ş. ve Müflis...Gayrımenkul Yatırım Ve Geliştirme A.Ş. vekillerinin bu yönleri amaçlayan temyiz itirazları kabul edilmeli ve hüküm bozulmalıdır.

SONUÇ : Hükmün yukarıda açıklanan nedenlerle BOZULMASINA, temyiz harcının istek halinde davalılara iadesine, fazla alınan temyiz harcının istek halinde davacılara iadesine, 30.01.2020 gününde oybirliğiyle karar verildi.

yarx

ERİŞKİNLER İÇİN ENGELLİLİK SAĞLIK KURULU RAPORU

EK-1

T.C. SAĞLIK BAKANLIĞI ALANYA EĞİTİM VE ARAŞTIRMA HASTANESİ



BAŞVURU SAHİBİNİN

T.C. Kimlik Numarası	:	23204322648
Adı ve Soyadı	:	MUSA YENİOĞLU
Baba Adı	:	ATNAN
Anne Adı	:	ŞENAY
Doğum Tarihi ve Yeri	:	21.08.1989 / YUNAK
Müracaat Tarihi	:	28.11.2025
Rapor Tarihi ve Rapor Numarası	:	01.12.2025 / 202512113493710ec2aa

MÜRACAAT ŞEKLİ

KURUMSAL MÜRACAAT	İlk Rapor	☐	İtiraz	☐	Kontrol Muayenesi	☐
KİŞİSEL MÜRACAAT	İlk Rapor	☐	İtiraz	☐	Yenileme	☑
BAŞVURU NEDENİ	RAPOR YENİLEME					

SİSTEMLER	ENGELE DAİR KLİNİK BULGULAR, RADYOLOJİK TETKİKLER, LABORATUVAR BİLGİLERİ VE TEŞHİS	ENGEL ORANI %
KULAK BURUN BOĞAZ HASTALIKLARI	İŞİTME KAYBI. ODİO: SAĞ 98 DB SOL 100 DB	52

SAĞLIK KURULU RAPORUNUN SONUCU

Teşhis / Teşhisler	KULAK BURUN BOĞAZ HASTALIKLARI : H91.9 - İŞİTME KAYBI, TANIMLANMAMIŞ					
Kişinin Engel Oranı % -Rakamla-	52	-Yazıyla-	Elli İki			
Raporun Geçerlilik Süresi % -Rakamla-	Süresiz	-Yazıyla-	Süresiz			
Bağımlılık Değerlendirmesi	1. Bağımsız	☑	2. Kısmi Bağımlı	☐	3. Tam Bağımlı	☐
Çalıştırılamayacağı İşlerin Niteliği	İŞİTME GEREKTİREN VE AŞIRI GÜRÜLTÜLÜ ORTAMLARDAKİ İŞLER					

KİŞİNİN ENGEL GRUBU

ORTOPEDİK	☐	ZİHİNSEL	☐
GÖRME	☐	RUHSAL VE DUYGUSAL	☐
İŞİTME	☑	SÜREĞEN (KRONİK)	☐
DİL VE KONUŞMA	☐	SINIFLANAMAYAN	☐

AÇIKLAMA

Üye İÇ HASTALIKLARI UZMANI UZM.DR ÖZLEM PURÇLUTEPE Tescil No: 126543	Üye RUH SAĞLIĞI VE HASTALIKLARI UZMANI UZM.DR KADİR KARAKUŞ Tescil No: 126830	Üye KULAK BURUN BOĞAZ HASTALIKLARI UZMANI OPR.DR RUSLAN BEŞLİ Tescil No: 142119
Üye GÖZ HASTALIKLARI UZMANI OPR.DR İSMAİL DOĞRU Tescil No: 135781	Üye GENEL CERRAHİ UZMANI OPR.DR CANDAN AKBUDAK Tescil No: 38104	Üye FİZİKSEL TIP VE REHABİLİTASYON UZMANI UZM.DR FÜGEN ÖZTEN Tescil No: 85594
Üye NÖROLOJİ UZMANI UZM.DR FATMA MENGEŞ Tescil No: 57846	SAĞLIK KURULU BAŞKANI UZM.DR MUSTAFA ÖZGÜL Tescil No: 101770	

RAPORUN DÜZENLENMESİNE DAİR AÇIKLAMALAR

1. Engel durumuna göre çalıştırılamayacağı işlerin niteliği bölümüne sadece engel durumuna göre iş alanları genel olarak belirtilmelidir. Örneğin; "Görmesini gerektiren iş alanlarında çalıştırılamaz.", "Ayakta sürekli durmasını gerektiren işlerde çalıştırılamaz.", "İşitmeyi ve/veya konuşmayı gerektiren işlerde çalıştırılamaz." gibi ifadelerle belirtilmelidir.
2. "Sürekli olarak tekerlekli sandalye veya sedye kullanması gerekir.", "Sadece hareket ettirici aksamda özel tertibatlı taşıt kullanması gerekir", "Özel tertibatlı araç kullanmaya ihtiyacı yoktur. " vb. kişinin özel durumunu belirten açıklamalar belirtilmelidir.
3. Bu rapordan önceki raporlar süresine bakılmaksızın yapılacak yeni başvurular bakımından geçersizdir.

Rapor Tarihi: 01.12.2025

20251211349371 0ec2aa

Bu belgenin aslına ilişkin sorgulama https://erapor.saglik.gov.tr/DogrulamaServisi/ Internet adresinden yapılabilir.

Belge İmza Tarihi : 1.12.2025

Bu belge 5070 sayılı elektronik imza kanununa göre güvenli elektronik imza ile imzalanmıştır.

anamenü | YAZDIR|

T.C.
SOSYAL GÜVENLİK KURUMU
SİGORTALI İŞTEN AYRILIŞ BİLDİRGESİ
(4/1-a-b ve 506 SK GM 20 kapsamındaki sigortalılar için)

ssk.gov.tr referans no

07.11.2025 16:00:49
REFERANS KODU:487220566

SOSYAL GÜVENLİK SİCİL NUMARASI (T.C.Kimlik Numarası)

2	3	2	0	4	3	2	2	6	4	8

A-SİGORTALININ KİMLİK/ADRES BİLGİLERİ

1	Adı	MUSA
2	Soyad	YENİOĞLU
3	İlk Soyadı	
4	Baba Adı	ATNAN
5	Ana Adı	ŞENAY
6	Doğum Yeri	YUNAK
7	Doğum Tarihi	1989-08-21
8	Cinsiyeti	E
9	Medeni Hali	
10	Yabancı Uyruklu işc Ülkc Adı	TC

11	NUFUSA KAYITLI OLDUĞU YER	
	İl	KONYA
	İlçe	YUNAK
	Mahalle/Köy	KUZÖREN
	Cilt No	
	Aile Sıra No(Hane/Kütük)	110
	(Birey)Sıra No	94

12	İKAMETGAH ADRESİ			
	Bulvar			
	Caddc-Sokak		Dış Kapı:	İç Kapı:
	Mahallc/Köy		Posta Kodu	
	İlçc		İl	
	Ev Tcl		Cep Tcl	
	E-posta			

B-SİGORTALININ SOSYAL GÜVENLİK BİLGİLERİ

13	01.10.2008 Tarihinden Önce Hizmeti Varsa;	Kurumu	SSK	BAG	Emekli Sandığı	506-G.20. M
		Sicil Numarası	4201201817537			
14	Meslek Adı ve Kodu	Teknik Servis Elemanı-7549.04				

C-SİGORTALININ HİZMET BİLGİLERİ

15	Sigortalının İşten ayrılış Tarihi	07.11.2025	16	Sigortalının İşten Ayrılış Nedeni (Kodu) 19

17	Yıl	Ay	Belge Türü	Gün Sayısı	Prime Esas Kazanç Tutarı		Ay içinde				Eksik Gün	
							İşe Giriş Tarihi		İşten Çıkış Tarihi			
					Hak Edilen Ücret	Prim İkramiye ve Bu Nitelikteki İstihkak	Gün	Ay	Gün	Ay	Sayısı	Nedeni
	2025	Ekim	1	30	44116.22	0.0	0	0	0	0	0	0
	2025	Kasım	1	7	8962.74	0.0	0	0	07	11	0	0

18	ÜCRET (Yüzde Usulü)	Evet ☐	Hayır ☑

D-İŞVEREN/İŞYERİ/VERGİ DAİRESİ/ESNAF SAN.SİC.MEMURLUĞU/ZİRAAT ODASI/TARIM İL/İLÇE MD./ŞİRKET BİLGİLERİ

| | | | | | | |

İŞTEN AYRILMA BİLDİRGESİ

SİGORTALI KİMLİK BİLGİLERİ

T.C. Kimlik No : **23204322648**

İşyeri : 10003
CANEM TURİZM VE TİCARET A.Ş.
25510010110231330071124000

Şirket Sicil No : 26160

Soyadı	: YENİOĞLU	İl	: KONYA
İlk Soyadı	:	İlçe	: YUNAK
Adı	: MUSA	Mahalle/Köy	: KUZÖREN
Baba Adı	: AYNAN	Cilt No	:
Ana Adı	: ŞENAY	Aile Sr. N.(Hane-Kütük)	:
Doğum Yeri	: YUNAK	Birey Sıra No	:
Doğum Tarihi	: 21.08.1989		
Cinsiyeti	: Erkek		
Organizasyon Adı	: 1.1.3.01.03.2.4.11 - TEKNİK (MUHENDİSLİK)		
Kadro Adı	: 1275 - TEKNİK SERVİS ELEMANI		
Meslek Kodu	: 7549.04 - TEKNİK SERVİS ELEMANI		

SİGORTALININ HİZMET BİLGİLERİ

İşyerine Giriş Tarihi : 17.02.2025
İşten Ayrılış Tarihi : 07.11.2025

Yıl	Ay	Belge Türü	Gün Sayısı	Prime Esas Kazanç		Ay İçinde Varsa		Eksik Gün Sayısı	Eksik Gün Nedeni
				Hak Edilen ücret	Prim İkr. İstihkak	İşe Giriş Tar.	İşten Çıkış Tar.		
2025	Ekim	01 - Hizmet Akdi İle Tüm Sigorta Kollarına Tabi Çalışanlar	30	44116.22					
2025	Kasım	01 - Hizmet Akdi İle Tüm Sigorta Kollarına Tabi Çalışanlar	7	8962.74			07-11		

İşten Ayrılma Nedeni : 19-19-MEVSİM BİTİMİ

SİGORTALININ ADRES BİLGİLERİ

Adres	: KUZÖREN MAH 172009 SK NO:7/2		
İl	: KONYA	İlçe	: YUNAK
Posta Kodu	:	E-mail	: musayenioglutr@gmail.com
Ev Telefonu	:	Cep Telefonu	: 545 7712199

İBRANAME

İşverenin

Ünvanı : CANEM TURİZM VE TİCARET A.Ş.
İşyeri Sicil Numarası : 25510010110231330071124000
Adresi : SİDE MAH 651 SK NO:6 MANAVGAT ANTALYA

İşçinin

Adı Soyadı : MUSA YENİOĞLU
T.C. Kimlik Numarası : 23204322648
Şirkete Giriş Tarihi : 15.05.2023
İşe Giriş Tarihi : 17.02.2025
İşten Çıkış Tarihi : 07.11.2025
İşten Çıkış Nedeni : 19-19-MEVSİM BİTİMİ
Ev Adresi : KUZÖREN MAH 172009 SK NO:7/2 YUNAK KONYA

ÖDEMELER	BRÜT KAZANÇ	YASAL KESİNTİ TOPLAMI	NET KAZANÇ	ÖZEL KESİNTİ	NET ÖDEME
HAKEDİLMİŞ ÜCRET	8,962.74	1,344.41	7,618.33	-	-
TOPLAM	8,962.74	1,344.41	7,618.33	0.00	7,618.33

15.05.2023 tarihinden beri çalıştığım işyerinden yukarıda belirtilen şekilde ayrıldım. Çalışmaya başladığım tarihten bugüne kadar geçen çalışma sürem içindeki kıdem, ihbar tazminatımı, bütün ücretlerimi ve her türlü sosyal hakkım ile hafta ve genel tatil günlerine ait ücretlerimi ayrıca yapmış olduğum fazla mesai ücretlerim ile yıllık izin ücretlerimi ve ayrılış esnasında hak etmiş olduğum ve yukarıda belirtilen istihkaklarım eksiksiz olarak aşağıdaki maaş hesabıma ödenmiştir.

İşyerinden, Kanun ve İş Sözleşmesinden doğan hiçbir şekil ve nam altında herhangi bir alacağımın kalmadığını maddi ve manevi herhangi bir hak talebinde bulunmayacağımı beyanla işyerini tüm hak ve alacaklarımdan tam ve kesin olarak ibra ederim.

Banka Hesap Bilgileri

Banka Adı : YAPI KREDİ
Şube Adı : MANAVGAT SİDE ŞUBESİ
Banka Hesap No : 34456332
IBAN No : TR490006701000000034456332

İBRA EDEN

Adı Soyadı : MUSA YENİOĞLU
Adres : KUZÖREN MAH 172009 SK NO:7/2 YUNAK KONYA
Tarih :
İmza :

FİRMA ADRESİ:SİDE MAH 651 SK NO:6
İNTERNET SİTE ADRESİ:baruthotels.com MERSİS NO:0200041396700001

10003-CANEM TURİZM VE TİCARET A.Ş. Kasım 2025 AYINA AİT ÜCRET BORDROSU
25510010110231330071124000 TEKNİK (MUHENDİSLİK) 1275 TEKNİK SERVİS ELEMANI
SGT.SİCİL NO:420120187537 ENGELLİLİK :3 BÖLÜM :1.1.3.01.03 SİCİL NO :26160
SİGORTA % :14.00 VERGİ GRUBU:N ÇOCUK SAYISI:0 ADI SOYADI :MUSA YENİOĞLU
SİGORTA GÜNÜ:7 VERGİ % :20 ÜCRET PERİYO:A - Net TC KİMLİK NO:23204322648
GİRİŞ TARİHİ :17.02.2025 ÇIKIŞ TARİHİ:07.11.2025

KAZANÇLAR				ÜCRETİ : 32,650.00		ÖZEL KESİNTİLER
ADI	GÜN	SAAT	BRÜT	VERGİ İNDİRİMLERİ		
NORMAL ÇALIŞMA	6.00	45.00	7,682.35	ÖZEL İNDİRİM	2,400.00	
HAFTA TATİLİ	1.00	7.50	1,280.39	SİGORTA BORÇ.		
GENEL TATİL				DİĞER MUAFİYET		
YILLIK ÜCRETLİ İZİN				ÖZEL SİGORTA		
ÜCRETLİ İZİN				ÇOCUK MUAFİYETİ		
İSTİRAHAT				İKP SİGORTA		
SERBEST ZAMAN						
GÖREVLİ				MATRAHLAR		
NO. AL ÇALIŞMA KÇÖ				BİR. VERGİ MATR.	274,649.11	
GENEL TATİL (ÇALIŞTI)				VERGİ MATRAHI	5,218.33	
FAZLA MESAİ ÇALIŞAN				SİGORTA MATRAHI	8,962.74	
FAZLA MESAİ AYRILAN						
FAZLA MESAİ DİĞER						
FAZLA ÇALIŞMA FARKI				YASAL KESİNTİLER		
				GELİR VERGİSİ		
				SİGORTA PRİMİ	1,254.78	
				İŞSİZLİK PRİMİ	89.63	
				DAMGA VERGİSİ		
BRÜT KAZANÇLAR TOPL.			8,962.74	YASAL KES. TOPL.	1,344.41	ÖZEL KES. TOPL.

		NET ÖDENEN	İMZA
		7,618.33	

ASGARİ ÜC GELİR V İSTİSNA MATRAHI 221046.70 İSTİSNA TUTARI 1043.67,DAMGA V İSTİSNA TUTARI 68.03

2025 YILI 11 AYINA AİT BORDROMUN ASLINI ALDIM. İÇERİĞİ İLE MUTABIKIM. BELİRTİLEN NET ÜCRET İLETMİŞ OLDUĞUM BANKA HESABIMA YATIRILMIŞTIR.

İmza

ARUM BARUT COLLECTION
CANEM TURİZM VE TİCARET ANONİM SİRKETİ
Side Mah.651 Sok.No:6/1 Manavgat / ANTALYA
Tel: 0 242 753 37 00 Fax: 0 242 753 60 27
Sermayesi:47.778.000 TL
Manavgat V.D.No: 2000013967
Mersis No:0200041396700001

Mehmet KAYA
İnsan Kaynakları
Müdürü

ASKI (ÜCRETSİZ) İZİN DİLEKÇESİ

Anım boruz collection

İnsan kaynakları departmanına.

Konu= Askıya alınma talebi

Sayın yetkili,

Kişisel sebeplerim ve sağlık durumum nedeni ile 07.11.2025 tarihi itibarı ile iş sözleşmemin askıya alınmasını ve bu süreçte ücretsiz izinli sayılmamı arz ederim.

T.C=23204322648

Musa Yenioğlu

İLİŞİK KESME FORMU

KİŞİSEL BİLGİLER		ÇIKIŞ BİLGİLERİ	
Adı Soyadı	MUSA YENİOĞLU	İşe Giriş Tarihi	17.02.2025
Şube	ARUM BARUT COLLECTION	İşten Çıkış Tarihi	07.11.2025
Birimi	TEKNİK (MUHENDİSLİK)	Çıkış Nedeni	19-MEVSİM BİTİMİ
Görevi	TEKNİK SERVİS ELEMANI	Özel Not	

DEPARTMAN	TESLİM ALINAN			AD SOYAD	TARİH / İMZA
Departman Yöneticisi	Bölüme Ait Devir Teslim	☐	Yapıldı	*Yaşar Lök	
Bilgi Sistemleri	Laptop	☐	Teslim Alındı		
	E-Mail Şifresi	☐	Teslim Alındı		
	Otomasyon Şifresi	☐	Teslim Alındı		
Çamaşırhane	Üniforma	☑	Teslim Alındı	*Osman Şeddeli	07.11.2025
	Ayakkabı	☑	Teslim Alındı		
Lojman Sorumlusu	Oda Teslimi	☐	Teslim Alındı		
	Demirbaş Kontrolu	☐	Teslim Alındı		
	Lojman Kesintisi var ise	☐			
Güvenlik	Dolap Anahtarı	☐	Teslim Alındı	*Ahmet SAĞAM	07.11.2025
	Ofis Anahtarı	☐	Teslim Alındı		
Depo		☐	Teslim Alındı		
		☐	Teslim Alındı		
Önbüro	Paskart	☐	Teslim Alındı		
	Kasa avansı	☐	Teslim Alındı		
İnsan Kaynakları	İsimlik	☐	Teslim Alındı		
	Dolap Anahtarı	☐	Teslim Alındı		
	SIM Kart	☐	Teslim Alındı		
	Cep Telefonu	☐	Teslim Alındı		

	Kontrol		Tutar	Ad Soyad Tarih / İmza	Açıklama
Muhasebe	Maaş Avans	☐			
	Fatura	☐			
	Seyehat Avans	☐			
	Diğer	☐			

İNSAN KAYNAKLARI ONAYI	
Adı Soyadı	FATMA ORHAN ŞENGÜL
Tarih	7.11.2025
İmza	

AYRILAN PERSONEL ONAYI	
Adı Soyadı	MUSA YENİOĞLU
Tarih	7.11.2025
İmza	

06/11/2025

ARUM
BARUT
COLLECTION

SAATLİK İZİN FORMU

Otel Adı	Arum Barut Collection
Çalışanın Adı Soyadı	Musa Yenioğlu
Departman	Teknik
Ünvanı	Teknik Eleman

☐ Görevli	☒ İzinli
Tesise Giriş Saati 07 45	Tesisten Çıkış Saati 12 00
Çalışan İmza	

Departman Müdürü	Ad Soyad	Mesut Acar
	İmza	
İnsan Kaynakları İmza	Ad Soyad	Mehmet [illegible]
	İmza	

ARUM
BARUT
COLLECTION

29.10.2025

SAATLİK İZİN FORMU

Otel Adı	Arum Barut Collection.
Çalışanın Adı Soyadı	Musa Yenioğlu.
Departman	Teknik
Ünvanı	Teknik Eleman

☐ Görevli	☒ İzinli
Tesise Giriş Saati 07 29	Tesisten Çıkış Saati 14 00
Çalışan İmza	

Departman Müdürü	Ad Soyad	Mesut Acar
	İmza	
İnsan Kaynakları İmza	Ad Soyad	Fatma ARTAM ŞENGÜL
	İmza	

ARUM
BARUT
COLLECTION

SAATLİK İZİN FORMU

Otel Adı	Arum Barut Collection
Çalışanın Adı Soyadı	Musa Yenioğlu
Departman	Teknik.
Ünvanı	Teknik Elaman

Tesisten Çıkış Nedeni	
☐ Görevli	☒ İzinli
Tesise Giriş Saati 08:00	Tesisten Çıkış Saati 14:00
Çalışan İmza [signature]	

Departman Müdürü	Ad Soyad	Mesut ACAR.
	İmza	[signature]
İnsan Kaynakları İmza	Ad Soyad	Fatma ORHAN [illegible]
	İmza	[signature]

ARUM
BARUT
COLLECTION

SAATLİK İZİN FORMU

Otel Adı	Arum Barut collection
Çalışanın Adı Soyadı	musa Yenioğlu.
Departman	Teknik Servis.
Ünvanı	Teknik Elaman.

☐ Görevli	☒ İzinli
Tesise Giriş Saati 08:00	Tesisten Çıkış Saati 14:00
Çalışan İmza [signature]	

Departman Müdürü	Ad Soyad	Mesut ACAR.
	İmza	[signature]
İnsan Kaynakları İmza	Ad Soyad	Mehmet [illegible]
	İmza	[signature]

ARUM
BARUT
COLLECTION

SAATLİK İZİN FORMU

Otel Adı	Barut Arum Otel
Çalışanın Adı Soyadı	Musa Yenioğlu
Departman	Teknik
Ünvanı	Teknik personel

Tesisten Çıkış Nedeni	
☐ Görevli	☒ İzinli 26.08.2025
Tesise Giriş Saati 08⁰⁰	Tesisten Çıkış Saati 14⁰⁰
Çalışan İmza	

Departman Müdürü	Ad Soyad	Recep Uğta
	İmza	Uğta
İnsan Kaynakları İmza	Ad Soyad	Fatma ORHAN SENGEL
	İmza	

ARUM
BARUT
COLLECTION

SAATLİK İZİN FORMU

05.09.2025

Otel Adı	Arum Otel
Çalışanın Adı Soyadı	Musa Yenioğlu
Departman	Teknik Servis
Ünvanı	Teknik personel

☐ Görevli	☒ İzinli
Tesise Giriş Saati 08⁰⁰	Tesisten Çıkış Saati 14⁰⁰
Çalışan İmza	

Departman Müdürü	Ad Soyad	Recep Uğta
	İmza	Uğta
İnsan Kaynakları İmza	Ad Soyad	Fatma ORHAN SENGEL
	İmza	

ARUM
BARUT
COLLECTION

SAATLİK İZİN FORMU

Otel Adı	Arum Otel
Çalışanın Adı Soyadı	Musa Yeniaşlı
Departman	Teknik Servis
Ünvanı	Teknik eleman

☐ Görevli	☑ İzinli
Tesise Giriş Saati 08:00	Tesisten Çıkış Saati 13:00
Çalışan İmza	

Departman Müdürü	Ad Soyad	Recep Gül
	İmza	
İnsan Kaynakları İmza	Ad Soyad	
	İmza	

ARUM
BARUT
COLLECTION

SAATLİK İZİN FORMU

Otel Adı	Barut Arum Collection
Çalışanın Adı Soyadı	Musa Yeniaşlı
Departman	Teknik Servis
Ünvanı	Teknik eleman

☐ Görevli	☑ İzinli
Tesise Giriş Saati 08 00	Tesisten Çıkış Saati 14 00
Çalışan İmza	

Departman Müdürü	Ad Soyad	Recep Gül
	İmza	
İnsan Kaynakları İmza	Ad Soyad	
	İmza	

PROTOKOL

Madde 1. Taraflar

Bir tarafta Side Mah. 651 Sk No:6 Manavgat .adresinde bulunan CANEM Turizm ve Ticaret A.Ş (bundan böyle işveren olarak anılacaktır.) diğer tarafta ...Musa Yenioğlu...(bundan böyle çalışan olarak anılacaktır.)

Madde 2. Protokolün amacı

7553 sayılı Kanunla 4857 sayılı İş Kanunu'nun hafta tatiline ilişkin 46.maddesinde yapılan değişiklik çerçevesinde hafta tatili çalışmalarına dair tarafların talep ve onaylarının alınmasına yöneliktir.

Madde 3. Protokolü geçerli olduğu işyeri ve yasal koşulları

Kültür ve Turizm Bakanlığı tarafından turizm işletme belgesi verilen konaklama tesislerinde çalışan işçilerin hak kazandığı hafta tatili, işçinin yazılı talebi ve onayı ile hak kazandığı günü takip eden dört gün içerisinde kullanılabilecektir.
Bu durumda işçinin hak kazandığı hafta tatilinde yaptığı çalışmalar günlük normal çalışma süresi kadarlık kısmı fazla çalışmadan sayılmayacaktır. Günlük normal çalışma süresinin üzerindeki çalışmalar fazla çalışmadan sayılacaktır.

Madde 4. Çalışanın talebi ve tarafların onayı

7553 sayılı Kanun ile 4857 sayılı İş Kanunu' nun hafta tatiline ilişkin 46.maddesinde yapılan değişiklik uyarınca, Kültür ve Turizm Bakanlığınca turizm işletme belgesi verilen işyerinde çalışan ...Musa Yenioğlu..., hafta tatili iznini, hak kazandığı günü takip eden dört gün içerisinde kullanmayı talep ve kabul ettiğini, işverenin de buna onay verdiğini bu protokol ile kabul ve taahhüt etmişlerdir.
Çalışan, bu onayından vazgeçmek ister ise otuz gün önceden işverene yazılı bildirimde bulunacağını kabul eder.

Madde 5. Protokolün iş sözleşmesinin eki olması ve uygulamaya ilişkin açıklama

İş bu protokol iş sözleşmesinin eki niteliğindedir.

Hafta tatili ile ilgili yeni düzenlemeye göre, çalışan ayda dört, yılda 52 gün hafta tatili iznini kullanacaktır. Sadece hak kazanılan hafta tatili yedinci günde değil istenmesi halinde on birinci gün dahil herhangi bir gün kullanılabilecektir.

Madde 6. Yürürlük

İş bu protokol iki örnek olarak düzenlenmiş ve birer örnekleri taraflara verilmiştir. Protokol, 14/07/ 2025 tarihinde yürürlüğe girmiştir.

İşveren A.Ş.

ARUM BARUT COLLECTION
CANEM TURİZM VE TİCARET ANONİM ŞİRKETİ
Side Mah.651 Sok.No:6/1 Manavgat / ANTALYA
Tel: 0 242 753 37 00 Fax: 0 242 753 60 27
Sermayesi:47.370.000 TL
Manavgat V.D.No: 2000443967
Mersis No:0200441396700001

Mehmet KAYA
İnsan Kaynakları
Müdürü

Çalışan/TC kimlik no/Tarih

Musa Yenioğlu
232 0432 2648
15.07.2025

BELİRSİZ SÜRELİ MEVSİMLİK İŞ SÖZLEŞMESİ

İŞVEREN					
ÜNVANI	CANEM TURİZM VE TİCARET A.Ş.				
ADRESİ	ARUM BARUT COLLECTION SİDE MAH 651 SK NO:6				
SSK İŞYERİ SİCİL NO	25510010110231330071124000				
İŞÇİNİN					
Adı ve Soyadı	MUSA YENİOĞLU				
T.C. Kimlik No	23204322648				
Doğum yeri, yılı	YUNAK / 21.08.1989				
İkamet adresi	KUZÖREN MAH 172009 SK NO:7/2 YUNAK / KONYA				
Telefon	Ev :		Cep: 545 7712199	Diğer:	
SÖZLEŞMENİN					
Başlangıç Tarihi	**17.02.2025**				
Ücreti (Net)	**25,000.00 TL**				
Görevi Unvanı/Pozisyon	**TEKNİK SERVİS ELEMANI**				
Deneme süresi	2 (İki) aydır.				

Madde 1. Sözleşmenin Amacı:

Bu sözleşmenin amacı, işveren ile bu iş sözleşmesine dayanılarak çalıştırılan işçinin çalışma koşulları ve çalışma ortamına ilişkin hak ve sorumluluklarını düzenlemektir.

Madde 2. İşçinin Çalışma Yeri:

İşverenin ve işverenin iştiraki ile oluşmuş olan diğer işyerlerinde, (ülke sınırları içindeki tüm işyerlerinde) işveren veya vekilinin görevlendireceği çalışma yerleridir. İşçi, naklen atanacağı bu işyerlerinde çalışmayı kabul ve taahhüt eder.

Madde 3. Çalışma Süreleri:

Haftalık çalışma süresi en çok 45 saattir. Bu süre, haftanın çalışılan günlerine eşit şekilde bölünerek uygulanır.

Ancak, 45 saatlik haftalık normal çalışma süresi işveren tarafından gerekli görüldüğünde;

a- Haftanın çalışılan günlerine, günde 11 saati aşmamak koşulu ile, farklı şekillerde dağıtılabilir. Ayrıca, işin niteliği ve koşullarına göre, işe başlama ve bitiş saatleri de, işçiler için farklı şekillerde düzenlenebilir ve gerektiğinde değiştirilebilir.

b- 45 saatlik haftalık normal çalışma süresinin, haftanın çalışılan günlerine farklı şekillerde dağıtılarak çalışılması durumunda, 2 aylık çalışma süresi içinde, denkleştirme esasına göre haftalık çalışma süresi 45 saati aşmayacak şekilde düzenlenir.

c- Ara dinlenme zamanları işveren tarafından belirlenir.

d- İşçi bu maddede belirtilen çalışma şekil ve şartlarını peşinen kabul eder.

Madde 4. Fazla Çalışma ve Ücreti - Denkleştirme, Serbest Zaman Kullanma:

İşveren, ülkenin genel yararları, işin niteliği veya üretimin arttırılması gibi nedenlerle işçiye, günlük toplam çalışma süresi 11 saati aşmamak koşulu ile yılda 270 saate kadar fazla çalışma yaptırabilir.

Haftalık 45 saati aşan çalışmalar fazla çalışma sayılır. Ancak, denkleştirme esası uygulandığı durumlarda, işçinin 2 aylık süre içindeki haftalık ortalama çalışma süresi 45 saati aşmamak koşulu ile, bazı haftalarda 45 saatten fazla çalıştırılmış olsa dahi, bu haftalardaki 45 saati aşan çalışma süreleri fazla çalışma sayılmaz ve fazla çalışma ücreti ödenmez.

İşçi, 4857 sayılı İş Yasasının 41 ve 63.maddeleri ve bu maddelere dayanılarak çıkarılan Yönetmelikler ile 6645 sayılı Yasa ile değişik aynı Kanunun 69.maddesine göre geceleri 7,5 saatin üzerinde fazla çalışma yapmayı peşinen kabul eder.

Taraflar **denkleştirme esasının uygulanmasını** kabul eder.

İşçi, fazla çalışma ya da fazla sürelerle çalışma karşılığı zamlı ücret yerine, karşılığını **serbest zaman olarak kullanmayı** kabul eder.

Madde 5. Ücret ve Ödeme Zamanı:

Kural olarak hak kazanılmış ücretlerin ödeme tarihi, izleyen ayın ilk iş günüdür. Ancak ücret ödemeleri izleyen ayın en geç 5.günü akşamına kadar ödenir. İşveren, mücbir bir nedenin varlığı halinde, ücretleri ödeme gününden yirmi gün sonra ödeyebilir. Ücretler banka aracılığıyla ödenir. Bu ücrete çalışılmadan hak kazanılan hafta ve genel tatil ile ulusal bayram günü ücretleri dahildir.

İşçi, görev tanımının dışında sosyal aktivitelere de (yemek pişirme, misafir karşılama, uğurlama, nöbet amirliği, özel gecelerde almış olduğu görevler v.b) katılmayı peşinen kabul eder. Sözedilen bu çalışmalar normal günlük çalışma sayılır. Bu hizmetler aylık normal ücrete dahildir. İşçinin ücreti bu hizmetler de dikkate alınarak saptanmıştır.

İşçinin aylık net ücreti 25,000.00 TL'dir. Ücretindeki değişiklikler özlük dosyasında yazılı olarak takip edilir.

Madde 6. Çağrı Üzerine Çalışma ve Kısmi Süreli Çalışma:

İşçi, ekonomik, teknolojik, mevsimsel, sektörel ve benzeri nedenlerle işyerinin faaliyetinin önemli ölçüde azaldığı dönemlerde, yapmayı üstlendiği işle ilgili olarak, kendisine ihtiyaç duyulmaması halinde, kısmi süreli iş sözleşmesi düzenlenmesini ya da yoğunlaştırılmış iş dönemlerinde çağrı üzerine kısmi süreli iş sözleşmesi bağıtlanmasını, peşinen kabul eder.

Madde 7. Geçici İş İlişkisi:

İşçi, 4857 sayılı İş Yasası'nın 7. maddesinde belirtilen usullere uygun olarak, aynı şirketler topluluğuna ya da aynı işletmeci gruplara bağlı başka bir işyerinde veya yapmakta olduğu işe benzer işlerde çalıştırılmak koşulu ile başka bir işverene ait işyerinde geçici olarak çalışmayı kabul eder.

Madde 8. Telafi Çalışması:

4857 sayılı yasanın 64. maddesindeki nedenlerle çalışma sürelerinin önemli ölçüde altında çalışılması veya işyerinin tatil edilmesi ya da işçinin talebi ile kendisine izin verilmesi hallerinde işveren, iki ay içerisinde çalışılmayan süreler için telafi çalışması yaptırabilir. Bu süreler fazla çalışma sayılmaz ve karşılığında fazla çalışma ücreti ödenmez.

Madde 9. Çalışma Koşullarında Değişiklik:

İşçi ile işveren çalışma koşullarını aralarında serbestçe anlaşarak her zaman değiştirebilirler.

İşyerinin çalışma koşulları, işçiler ile işveren arasında bağıtlanan iş sözleşmelerinde, işyeri personel yönetmeliğinde, görev tanım belgelerinde ve kurumsal çalışma ilkelerinde belirlenmiştir.

İşverence ihtiyaç duyulan hallerde, çalışma koşullarında esaslı değişiklik yapılmasını, işçi peşinen kabul eder.

Yukarıda sözü edilen hukuksal belgelerle saptanmış çalışma koşullarında esaslı bir değişiklik ancak, işçi ya da işçilere yazılı olarak bildirilmek sureti ile yapılabilir. İş sözleşmesindeki esaslı değişiklik, hizmet akdinin temel unsurlarının değişmesidir.

Çalışma koşullarındaki değişiklik, bildirimden itibaren itirazsız altı iş gün geçmiş ise kabul edilmiş sayılır.

Madde 10. Genel ve Özel Çalışma Koşulları:

İşçi, 4857 Sayılı İş Yasası'ndaki ve bu yasaya göre çıkarılan tüzük ve yönetmeliklerde yazılı genel çalışma koşulları ile işyerini ilgilendiren diğer yasal düzenlemeler, personel yönetmeliği ve iş tanım belgelerinde yazılı özel çalışma koşullarına uymayı kabul eder.

İşçi, işletme içerisinde yaptığı kişisel harcamalarının makbuz/fatura karşılığında maaşından kesilmesine muvafakat eder.

İşçi İş bu sözleşmede beyan etmiş olduğu adresin sabit olduğunu, bu adrese yapılacak olan tebligatların aynen kendisine yapılmış sayılacağını, adres değişikliğinde yeni adresini işverene yazılı olarak bildirmek zorunda olduğunu, bu görevi yerine getirmemekten dolayı işverenin uğrayacağı zararları ödemek zorunda kalacağını bilmektedir. Değişiklik bildirilmezse, önceden bildirilen adrese yapılan bildirim geçerli olacaktır.

A) İşçi, işyerinde, çalışma mevzuatı ve işveren tarafından belirlenmiş bulunan çalışma şartlarına, iş disiplinine, iş sağlığı ve iş güvenliği kurallarına, işveren tarafından çıkartılmış ve çıkartılacak olan yönetmelik, genelge, sirküler, talimat gibi düzenlemelere uymayı kabul ve taahhüt eder.

B) İşçi bu sözleşmenin yürürlüğü süresince başka bir işte çalışamaz. Ticaret (Hanutçuluk, Döviz alım - satım v.s.) yapamaz. Ücretsiz de olsa geçici hiçbir hizmet kabul edilemez.

C) İşçinin işe girerken işverene verdiği sağlık raporu doğru olarak kabul edilir. İşçi, işverence alınacak sağlık tedbirlerine ve aşı gibi koruyucu hekimliğin gerektirdiği tedbirlere de uymayı kabul etmiştir. İşveren 4857 sayılı iş kanununun 86. maddesi ve iş sağlığı ve güvenliği mevzuatı uyarınca, ağır ve tehlikeli işlerde çalışanlar için, ağır ve tehlikeli işler raporu talep eder. Ayrıca işçi işveren tarafından iş sağlığı ve güvenliğine yönelik tüm kurallara uymayı, teçhizatları kullanmayı kabul eder.

D) İşçinin iş müracaatı sırasında kendisi ve bu sözleşmenin esaslı unsurları (Meslek ve sanatının gerektirdiği uzmanlığa haiz olması) ile ilgili beyan ettiği bilgiler doğru kabul edilir. İleride bu bilgilerde herhangi birinin eksik veya yanlış beyan edildiği anlaşıldığı takdirde işveren bu sözleşmeyi ihbarsız ve tazminatsız feshedebilir.

E) İşçi, işini işverence belirlenmiş ve belirlenecek şartlarda, ihtimamla ve titizlikle yapmayı kabul ve taahhüt eder. İleride işveren ve işçinin mutabakatı ile değiştirilecek şartlar ve hükümler de bu sözleşme hükümlerinden sayılacaktır.

F) İşçi, işverene ve işyerine ait veya işyeri ile ilişkili diğer üçüncü kişi ve kurumlara ait her türlü iş sırlarını saklamayı, işverene zarar verecek davranışlarda bulunmamayı kabul ve taahhüt eder.

G) Meslek ve sanatıyla ilgili olarak işçinin doğrudan veya dolaylı olarak kullandığı alet, makine ve malzeme kendisine tutanakla teslim edilmemiş olsa bile, işçiye teslim edilmiş sayılır. Mesleki bilgisizlik, usulüne uygun olarak kullanmamak, özensizlik ve ya dikkatsizlik sonucu kendisine teslim edilen bu ekipmanlarda oluşabilecek kayıp, bozulma v.b. hallerde bu zarar ve ziyan işverence kendisinden talep edilebilecektir.

H) İşçi, kendisine kullanılmak üzere teslim edilen malzeme, araç ve gereçleri işyeri dışına çıkarmamayı, amaç dışında kullanmamayı kabul ve taahhüt eder.

İ) İşçi, iş sözleşmesinin sona ermesinde kendisine teslim edilmiş bulunan hertürlü demirbaş eşyayı eksiksiz olarak teslim etmeyi, kendi kasıt ve kusurundan meydana gelmiş zararlar varsa tazmin etmeyi peşinen kabul ve taahhüt eder.

J) İşçi, işyerine, alkollü içki veya uyuşturucu madde almış olarak gelmemeyi ve bu maddeleri işyerinde kullanmamayı, çalışması ile ilgili olmayan eşya ve maddeler ile taşınması ya da kullanılması yasaklanmış maddeleri işyerine sokmamayı taahhüt eder. İşçi işyerine giriş çıkışlarda üstünün ve eşyalarının aranmasına itiraz etmeyeceğini taahhüt etmiştir.

K) İşçi, İş Kanununa göre hak kazanacağı yıllık ücretli izninin kullanılma tarihi, işin ve işyerinin özelliği gereği işveren tarafından tayin olunur.

L) İşçi işi bırakma isteğini, işyerindeki kıdem süresi göz önüne alınarak, 4857 sayılı kanunun 17. maddesi uyarınca belirtilmiş olan süreler doğrultusunda, önceden İşverene bildirmek zorundadır. Aksi durumlarda , işçi bildirim süresine ait ücretin (tazminatın) işçilik alacaklarından kesilmesine muvaffakat eder.

M) İşçi gerek bu sözleşmenin ve gerekse 4857 Sayılı İş Kanunu'nun ilgili hükümleri çerçevesinde işverene ait yukarıda belirtilen işyerinde; tecrübe ve mesleki birikimine uygun olarak, işverenin veya vekillerinin vereceği bütün işleri ve görevleri yapmayı kabul ve taahhüt eder. Bu hizmetleri karşılığında belirlenen aylık ücret dışında herhangi bir ücret talep edemez.

N) İşçi istenildiğinde hizmet içi veya görevin gerektirdiği diğer eğitimlere katılmak zorundadır. Bu çeşit verilen eğitim karşılığında işçiden zorunlu hizmet talep edilebilir.

O) İşçi, işletmede çalıştığı süre içerisinde fotograf, Dia, Video, Filmlerinin çekilmesine ve bunların işten ayrılmasından sonra da kullanılmasına bir ücret karşılığı olmaksızın muvaffakat eder.

Ö) İşçi, mevsimlik kadroda çalışmakta iken, ihtiyaç doğması halinde iş mevsiminin askıda olduğu kış aylarında da istihdam edilebilir. İşçinin iş mevsimi bitmesine karşın işyerinde kış döneminde de çalıştırılmasına karar verilir ise, işçi, asıl pozisyonu/asli görevi dışında benzer işlerde ya da işverenin uygun bulacağı diğer işlerde çalışmayı kabul ve taahhüt eder.

P) Mevsimlik kadroda çalışmakta iken iş mevsimimin bitmesi ile birlikte kış aylarında da çalışmasına karar verilen personel, otelin kapalı olduğu kış aylarında her ay on beş gün ücretsiz izine gitmeyi peşinen kabul eder.

R) Rekabet Yasağı:

Otelin kapalı olmasına rağmen kadronun dağıtılmaması amacı ile kış kadrosunda bulunan personellere bu dönemde verilecek eğitim giderleri işveren tarafından karşılanır. İşverenlikçe işçinin kariyeri için yapılmış bu ve benzeri yatırımlar da dikkate alınarak, 6093 sayılı Türk Borçlar Kanununun 444, 445, 446.maddelerindeki hükümlere uygun olarak, işçinin sözleşmesinin sona ermesinden itibaren işveren ile rekabet etmekten kaçınması, kendi adına rakip bir işletme açması ve başka rakip bir işletmede çalışması iki yıl süre ile yasaktır. İşçi bu yasağa uymaz ise aynı Yasanın 446.maddesine göre brüt maaşının beş katı tutarında cezai tazminatı ödemesi yanında uğranılan zararları da karşılar.

İşçi yukarıda belirtilen rekabet yasağına uymayı kabul ve taahhüt eder.

Madde 11. Fesih Halinde Tarafların Yükümlülükleri:

İş sözleşmesinin sona erdirilmesinde 4857 Sayılı İş Yasasının 17, 18, 19, 20, 21, 22, 24, 25, 26 ve 27. maddelerinin gerektirdiği hükümlere göre ve işyeri personel yönetmeliğinde düzenlenen usul ve esaslara dayalı disiplin cetveline uygun olarak hareket edilir.

Madde 12. Hizmet Akdinin Askıya Alınmasına ve Ücretsiz İzne Muvafakat:

Ekonomik, teknolojik, yapısal, mevsimsel, sektörel ve benzeri nedenlerle, işyeri faaliyetinin azalması, kısmen ya da tamamen durması hallerinde; bu durumun ortadan kalkmasına kadar; işçi, iş sözleşmesinin askıya alınmasını ya da ücretsiz izne ayrılmayı peşinen kabul eder.

Madde 13. Zarar Karşılığı Kesinti:

İşçi, yapmakla ödevli olduğu işlerini yürütmekte iken, kendi kastından veya ihmalinden ya da işi savsaklaması ve dikkatsizliğinden dolayı meydana getirdiği işletme zararlarını sorumluluğu ölçüsünde karşılamayı ve bedelini ödemeyi kabul eder.

4857 Sayılı İş Yasasının 25/II-ı maddesine göre, işverenin iş akdini bildirimsiz fesih hakkı saklıdır.

Madde 14. Hafta ve Genel Tatil ile Ulusal Bayram Günlerinde Çalışma ve Ücreti:

İşçi, hafta ve genel tatil ile ulusal bayram günlerinde çalışmayı kabul eder. Çalışılan bu günlere ait ücretler İş Kanunu'nda belirtildiği şekilde ödenir.

Madde 15. Personel Yönetmeliği ve 4857 Sayılı İş Yasası:

İşyeri personel yönetmeliği ve iş tanım belgeleri bu sözleşmenin eki niteliğindedir.

Bu iş sözleşmesinde hüküm bulunmayan hususlarda işyeri Personel Yönetmeliği, varsa Toplu İş Sözleşmesi, İş Kanunu, İş Sağlığı ve Güvenliği Kanunu ve Borçlar Kanunu hükümleri geçerlidir.

Madde 16. Yetkili Yargı:

Sözleşmenin uygulanmasında doğacak uyuşmazlıklarda, işyerinin bulunduğu yer mahkemeleri ve icra daireleri yetkilidir.

Madde 17. Yürürlük:

Beş sayfadan oluşan iş bu Belirsiz Süreli Mevsimlik İş Sözleşmesi; 17.02.2025 tarihinde iki nüsha olarak düzenlendi, okundu, içeriği taraflarca kabul edildi, imzalandı ve birer örneği taraflara verildi.

İşveren veya Vekili
Adı Soyadı
İmza (kaşe)

ARUM BARUT COLLECTION
CANEM TURİZM VE TİCARET ANONİM ŞİRKETİ
Side Mah.651 Sok.No:6/1 Manavgat / ANTALYA
Tel: 0 242 753 37 00 Fax: 0 242 753 60 27
Sermayesi: 47.370.000 TL
Manavgat V.D.No: 2000413967
Mersis No: 0200041396700001

Melimet KAYA
İnsan Kaynakları
Müdürü

İşçi
Adı Soyadı Musa Yağdık
İmza

ARUM BARUT COLLECTION	İŞE BAŞLAMA FORMU	Doküman No: EnYS.FR.İK.006
		Yayın Tarihi: 05.02.2023
		Revizyon Tarihi : 06.04.2024
		Revizyon No :1
		Sayfa No : 1 / 2

EĞİTİMİN			
TARİHİ:	**17.02.2025**	**SÜRESİ:**	2 Saat
KATILIMCININ			
ADI VE SOYADI:	**MUSA YENİOĞLU**	**DEPARTMANI:**	**TEKNİK SERVİS**
İŞE BAŞLAMA TARİHİ:	**17.02.2025**	**POZİSYONU:**	**TEKNİK SERVİS ELEMANI**
ORYANTASYON EĞİTİMİ / İNSAN KAYNAKLARI			
ADI VE SOYADI:	**FATMA ORHAN ŞENGÜL**	**DEPARTMANI:**	**İNSAN KAYNAKLARI**
İMZA:		**POZİSYONU:**	**İK MÜDÜRÜ**

EĞİTİM KONULARI
□ Genel Müdürlük organizasyon şeması hakkında bilgi verildi,iş sözleşmesi imzalatıldı
□ Otelimizin sosyal sorumluluk ve çevre politikaları ile yetki ve sorumlulukları anlatıldı.
□ İşletme kuralları, maaş dağıtım günleri, vizite çıkma ve izin kullanma ve diğer yasal konular hakkında bilgi verildi.
□ Personele üniforma verildi ve kullanımı, temizliği vb. hakkında bilgilendirildi.
□ Personelin kullanabileceği ve kullanamayacağı alanlar hakkında bilgi verildi.
□ Lojmanda kalacak personele lojman kuralları anlatıldı ve imzalatıldı.
□ Gerekli KVKK zimmet formları imzalatıldı.
□ Genel Müdürümüz ve Departman Müdürlerimiz tanıtıldı. Oteldeki çalışmalar hakkında bilgi verildi.
□ İş yerinde çalışırken ve lojmanda konaklarken uyması gereken enerji tasarrufları anlatıldı.

ORYANTASYON EĞİTİMİ / DEPARTMAN MÜDÜR			
ADI VE SOYADI:	**RECEP USTA**	**DEPARTMANI:**	**TEKNİK SERVİS**
İMZA:		**POZİSYONU:**	**TEKNİK SERVİS MÜDÜRÜ**

EĞİTİM KONULARI
□ Personel çalışacağı bölümdeki amirleri ve çalışma arkadaşlarıyla tanıştırıldı.
□ Eğitim sistemi ve Aylık Eğitim programı anlatıldı.
□ Personele görev ve sorumlulukları anlatıldı.
□ Personele dikkat etmesi gereken kişisel temizlik ve bakım hakkında bilgi verildi.
□ Personele iş talimatları ve kullanacağı formlar hakkında bilgi verildi
□ Uygulamalı iş eğitimi Uyum Koçu tarafından verildi.
□ Kullanacağı Makine/Ekipmanlar ile ilgili eğitim verildi, uygulaması yaptırıldı.

ARUM BARUT COLLECTION	İŞE BAŞLAMA FORMU	Doküman No: EnYS.FR.İK.006
		Yayın Tarihi: 05.02.2023
		Revizyon Tarihi : 06.04.2024
		Revizyon No :1
		Sayfa No : 2 / 2

□ Kişisel koruyucu donanımlar imza altında personele zimmetlenerek, kullanımı hakkında uygulamalı eğitim verildi.
□ Otel genelindeki tüm acil durumlarla ilgili prosedürler, tahliye yolları ve toplanma alanları anlatıldı.
Yukarıda yazan maddeler departmana özgü olarak tarafıma anlatılmış,bilgi notu verilmiş,soru sormama fırsat tanınmış ve gerekli açıklamalar yapılmıştır.

ADI SOYADI	GÖREVİ	TC KİMLİK NO	İMZA

GECE FAZLA ÇALIŞMA YAPMAYA MUVAFAKAT

4857 sayılı İş Yasasının 41 ve 63.maddeleri ile bu maddelere dayanılarak çıkarılan Yönetmelik hükümlerine göre, GECE FAZLA ÇALIŞMA YAPMAYA aynı Yasa'nın 69/3.maddesinin 6645 sayılı Yasanın 35.maddesi ile değişik" Ek Tümce" uyarınca MUVAFAKAT EDİYORUM.

Adı Soyadı Musa Yeroğlu
T.C Kimlik No. 23204326618
Tarih 17.02.2025.

İmza

Konu: İşçinin bildirimsiz feshine ilişkin muvafakatname

MUVAFAKAT NAME

4857 sayılı İş Yasasının 17 nci maddesinde yazılı bildirim süresine uymadan işi bırakmam halinde; bildirim süresine ait ücretin (ihbar tazminatının) tamamının, işverenden hak edip de alamadığım ücretim ile diğer işçilik alacaklarımdan mahsubuna yada kesilmesine özgür irademle muvafakat ediyorum. 17.02.2025

İşçinin Adı Soyadı	MUSA YENİOĞLU
T.C Kimlik Numarası	23204322648
İmzası	

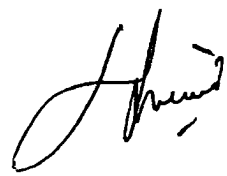

T.C.
SOSYAL GÜVENLİK KURUMU
SİGORTALI İŞE GİRİŞ BİLDİRGESİ
(4/1-a-b ve 506 SK GM 20 kapsamındaki sigortalılar için)

ssk.gov.tr referans no

14.02.2025 11:13:51
REFERANS KODU:448979238

SOSYAL GÜVENLİK SİCİL NUMARASI (T.C.Kimlik Numarası)										
2	3	2	0	4	3	2	2	6	4	8

BELGENİN MAHİYETİ		
	İLK	☐
	TEKRAR	☑

A-SİGORTALININ KİMLİK/ADRES BİLGİLERİ

1	Adı	MUSA
2	Soyad	YENİOĞLU
3	İlk Soyadı	
4	Baba Adı	ATNAN
5	Ana Adı	ŞENAY
6	Doğum Yeri	YUNAK
7	Doğum Tarihi	21.08.1989
8	Yabancı Uyruklu ise Ülke Adı	TC
9	Öğrenim durumu	İlkokul
	Mezuniyet yılı: 0	Mezuniyet Bölümü:

10	NUFUSA KAYITLI OLDUĞU YER	
	İl	KONYA
	İlçe	YUNAK
	Mahalle/Köy	KUZÖREN
	Cilt No	
	Aile Sıra No(Hane/Kütük)	110
	(Birey)Sıra No	94

11	İKAMETGAH ADRESİ			
	Bulvar			
	Cadde-Sokak		Dış Kapı:	İç Kapı:
	Mahalle/Köy		Posta Kodu	
	İlçe		İl	
	Ev Tel		Cep Tel	
	E-posta			

B-SİGORTALININ SOSYAL GÜVENLİK BİLGİLERİ

12	Sigortalılık Türü/Kodu	Hizmet Akdine tabi çalışanlar 4/a ☑	Kendi adına bağımsız çalışanlar muhtar-jokey 4/b ☐		Geçici 20.maddeye tabi çalışanlar ☐	
13	01.10.2008 Tarihinden Önce Hizmeti Varsa;	Kurumu	SSK	BAG	Emekli Sandığı	506-G.20. M
		Sicil Numarası	4201201817537			
14	4857 Sayılı Kanunun 13üncü maddesine göre kısmi süreli,14üncü maddesine göre çağrı üzerine ya da ev hizmetlerinde 30 günden az çalışıyor mu?			Evet ☐ Hayır ☑		
15	4-a sigortalılığından dolayı yaşlılık aylığı alıyorsa devam edeceği sigortatürü		Sos. Güv.Des.Primi ☐		Tüm Sig. Kolları ☐	
16	Sigortalının işe başladığı tarih	17.02.2025				
17	Meslek Adı ve Kodu	Teknik Servis Elemanı-7549.04				
18	4857 SK 30uncu maddesine göre çalıştırılacaksa	Engelli ☑ Eski Hükümlü ☐	19- 6356 SK gereğince belirlenen görev kodu:			02
20	Kendi adına bağımsız çalışan sigortalının	Bağımsız Faaliyetin Adı		İl	İlçe	Köy

C-İŞVEREN/İŞYERİ/VERGİ DAİRESİ/ESNAF SAN.SİC.MEMURLUĞU/ZİRAAT ODASI/TARIM İL/İLÇE MD./ŞİRKET BİLGİLERİ

| | | | | | | | | | |

İLİŞİK KESME FORMU

KİŞİSEL BİLGİLER		ÇIKIŞ BİLGİLERİ	
Adı Soyadı	MUSA YENİOĞLU	İşe Giriş Tarihi	11.03.2024
Şube	ARUM BARUT COLLECTION	İşten Çıkış Tarihi	31.12.2024
Birimi	TEKNİK (MUHENDİSLİK)	Çıkış Nedeni	19-MEVSİM BİTİMİ
Görevi	TEKNİK SERVİS ELEMANI	Özel Not	

DEPARTMAN	TESLİM ALINAN		AD SOYAD	TARİH / İMZA
Departman Yöneticisi	Bölüme Ait Devir Teslim	☑ Yapıldı	* Mesut ACAR	31.12.2024
Bilgi Sistemleri	Laptop	☐ Teslim Alındı		
	E-Mail Şifresi	☐ Teslim Alındı		
	Otomasyon Şifresi	☐ Teslim Alındı		
Çamaşırhane	Üniforma	☑ Teslim Alındı	* Osman Geddeli	31.12.2024
	Ayakkabı	☑ Teslim Alındı		
Lojman Sorumlusu	Oda Teslimi	☐ Teslim Alındı		
	Demirbaş Kontrolu	☐ Teslim Alındı		
	Lojman Kesintisi var ise	☐		
Güvenlik	Dolap Anahtarı	☐ Teslim Alındı	* Ahmet SALGAN	31.12.2024
	Ofis Anahtarı	☐ Teslim Alındı		
Depo		☐ Teslim Alındı		
		☐ Teslim Alındı		
Önbüro	Paskart	☐ Teslim Alındı		
	Kasa avansı	☐ Teslim Alındı		
İnsan Kaynakları	İsimlik	☐ Teslim Alındı		
	Dolap Anahtarı	☐ Teslim Alındı		
	SIM Kart	☐ Teslim Alındı		
	Cep Telefonu	☐ Teslim Alındı		

Muhasebe	Kontrol		Tutar	Ad Soyad Tarih / İmza	Açıklama
	Maaş Avans	☐			
	Fatura	☐			
	Seyehat Avans	☐			
	Diğer	☐			

İNSAN KAYNAKLARI ONAYI	
Adı Soyadı	FATMA ORHAN ŞENGÜL
Tarih	31.12.2024
İmza	

AYRILAN PERSONEL ONAYI	
Adı Soyadı	MUSA YENİOĞLU
Tarih	31.12.2024
İmza	

Bu bildirgeyi İPTAL ET | anamenü | YAZDIR | GSS DUYURUSUNU GÖRÜNTÜLE |

T.C.
SOSYAL GÜVENLİK KURUMU
SİGORTALI İŞTEN AYRILIŞ BİLDİRGESİ
(4/1-a-b ve 506 SK GM 20 kapsamındaki sigortalılar için)

ssk.gov.tr referans no

02.01.2025 08:57:28
REFERANS KODU:443075697

SOSYAL GÜVENLİK SİCİL NUMARASI (T.C.Kimlik Numarası)

2	3	2	0	4	3	2	2	6	4	8

A-SİGORTALININ KİMLİK/ADRES BİLGİLERİ

1	Adı	MUSA
2	Soyad	YENİOĞLU
3	İlk Soyadı	
4	Baba Adı	ATNAN
5	Ana Adı	ŞENAY
6	Doğum Yeri	YUNAK
7	Doğum Tarihi	1989-08-21
8	Cinsiyeti	E
9	Medeni Hali	
10	Yabancı Uyruklu ise Ülke Adı	TC

11	NUFUSA KAYITLI OLDUĞU YER	
	İl	KONYA
	İlçe	YUNAK
	Mahalle/Köy	KUZÖREN
	Cilt No	31
	Aile Sıra No(Hane/Kütük)	110
	(Birey)Sıra No	94

12	İKAMETGAH ADRESİ			
	Bulvar			
	Cadde-Sokak		Dış Kapı:	İç Kapı:
	Mahalle/Köy		Posta Kodu	
	İlçe		İl	
	Ev Tel		Cep Tel	
	E-posta			

B-SİGORTALININ SOSYAL GÜVENLİK BİLGİLERİ

13	01.10.2008 Tarihinden Önce Hizmeti Varsa;	Kurumu	SSK	BAĞ	Emekli Sandığı	506-G.20. M
		Sicil Numarası	4201201817537			
14	Meslek Adı ve Kodu	Teknik Servis Elemanı-7549.04				

C-SİGORTALININ HİZMET BİLGİLERİ

15	Sigortalının İşten ayrılış Tarihi	31.12.2024	16	Sigortalının İşten Ayrılış Nedeni (Kodu)	19

17	Yıl	Ay	Belge Türü	Gün Sayısı	Prime Esas Kazanç Tutarı		Ay içinde				Eksik Gün	
							İşe Giriş Tarihi		İşten Çıkış Tarihi			
					Hak Edilen Ücret	Prim İkramiye ve Bu Nitelikteki İstihkak	Gün	Ay	Gün	Ay	Sayısı	Nedeni
	2024	Kasım	0	0	0.0	0.0	0	0	0	0	0	0
	2024	Aralık	1	30	34993.33	0.0	0	0	31	12	0	0

18	ÜCRET (Yüzde Usulü)	Evet ☐	Hayır ☒

D-İŞVEREN/İŞYERİ/VERGİ DAİRESİ/ESNAF SAN.SİC.MEMURLUĞU/ZİRAAT ODASI/TARIM İL/İLÇE MD./ŞİRKET BİLGİLERİ

22	ÇSGB İŞ KOLU: 18	ÇSGB BÖLGE MÜDÜRLÜĞÜ DOSYA NUMARASI	S	MESLEK	DOSYA NO	İL
			0	8 5 3	0 0 0 5 2 3 7	5 0 7

23	SGK İŞYERİ SİCİL NUMARASI	M	İŞKOLU	ÜNİTE		İŞYERİ SIRA NO	İL KOD	İLÇE	KONT NO	ALT İŞV.
				YENİ	ESKİ					
		2	5510	01	01	1023133	007	11	24	000

24	Vergi Numarası	2000413967

E-BEYAN VE TAAHHÜTLER

25	İşverenin/İşyerinin/İlgili Kuruluşun Adı-Soyadı/Ünv. CANEM TURİ ZM VE TİCARET ANONİM ŞİRKETİ	İşyerinin(Kurumun) Adresi SİDE MAH. 651. SOK ARUM OTEL ANTALYA MANAVGAT No:6 /1
26	Yukarıda yazılı hususların gerçeğe uygun olduğunu beyan ederim.	Sigortalının adı-soyadı: İmzası
27	Yukarıda yazılı hususların sigortalının nüfus cüzdanındaki ve beyan ettiği resmi belgelerdeki kayıtlara uygun olduğunu,belgenin 5510,4857,5953,854ve 2821 sayılı kanunlarda belirtilen yükümlülükler esas alınarak düzenlendiğini beyan ederim. Onaylayan Yetkilinin (Kaşe/Mühür/İmza)	

İŞTEN AYRILMA BİLDİRGESİ

SİGORTALI KİMLİK BİLGİLERİ

T.C. Kimlik No : **23204322648**

İşyeri : 10003
CANEM TURİZM VE TİCARET A.Ş.
25510010110231330071124000

Şirket Sicil No : 26160

Soyadı : YENİOĞLU
İlk Soyadı :
Adı : MUSA
Baba Adı : AYNAN
Ana Adı : ŞENAY
Doğum Yeri : YUNAK
Doğum Tarihi : 21.08.1989
Cinsiyeti : Erkek

İl : KONYA
İlçe : YUNAK
Mahalle/Köy : KUZÖREN
Cilt No :
Aile Sr. N.(Hane-Kütük) :
Birey Sıra No :

Organizasyon Adı : 1.1.3.01.03.2.4.11 - TEKNİK (MUHENDİSLİK)
Kadro Adı : 1275 - TEKNİK SERVİS ELEMANI
Meslek Kodu : 7549.04 - TEKNİK SERVİS ELEMANI

SİGORTALININ HİZMET BİLGİLERİ

İşyerine Giriş Tarihi : 11.03.2024
İşten Ayrılış Tarihi : 31.12.2024

Yıl	Ay	Belge Türü	Gün Sayısı	Prime Esas Kazanç		Ay İçinde Varsa		Eksik Gün Sayısı	Eksik Gün Nedeni
				Hak Edilen ücret	Prim İkr. İstihkak	İşe Giriş Tar.	İşten Çıkış Tar.		
2024	Kasım	01 - Hizmet Akdi İle Tüm Sigorta Kollarına Tabi Çalışanlar	30	33476.24	30591.77				
2024	Aralık	01 - Hizmet Akdi İle Tüm Sigorta Kollarına Tabi Çalışanlar	30	34993.33			31-12		

İşten Ayrılma Nedeni : 19-19-MEVSİM BİTİMİ

SİGORTALININ ADRES BİLGİLERİ

Adres : KUZÖREN MAH 172009 SK NO:7/2
İl : KONYA
Posta Kodu :
Ev Telefonu :

İlçe : YUNAK
E-mail : musayenioglutr@gmail.com
Cep Telefonu : 545 7712199

İBRANAME

İşverenin

Ünvanı : CANEM TURİZM VE TİCARET A.Ş.
İşyeri Sicil Numarası : 25510010110231330071124000
Adresi : SİDE MAH 651 SK NO:6 MANAVGAT ANTALYA

İşçinin

Adı Soyadı : MUSA YENİOĞLU
T.C. Kimlik Numarası : 23204322648
Şirkete Giriş Tarihi : 15.05.2023
İşe Giriş Tarihi : 11.03.2024
İşten Çıkış Tarihi : 31.12.2024
İşten Çıkış Nedeni : 19-19-MEVSİM BİTİMİ
Ev Adresi : KUZÖREN MAH 172009 SK NO:7/2 YUNAK KONYA

ÖDEMELER	BRÜT KAZANÇ	YASAL KESİNTİ TOPLAMI	NET KAZANÇ	ÖZEL KESİNTİ	NET ÖDEME
HAKEDİLMİŞ ÜCRET	34,993.33	9,993.33	25,000.00	-	-
TOPLAM	34,993.33	9,534.32	25,459.00	14,000.00	11,459.00

11.03.2024 tarihinden beri çalıştığım işyerinden yukarıda belirtilen şekilde ayrıldım. Çalışmaya başladığım tarihten bugüne kadar geçen çalışma sürem içindeki kıdem, ihbar tazminatımı, bütün ücretlerimi ve her türlü sosyal hakkım ile hafta ve genel tatil günlerine ait ücretlerimi ayrıca yapmış olduğum fazla mesai ücretlerim ile yıllık izin ücretlerimi ve ayrılış esnasında hak etmiş olduğum ve yukarıda belirtilen istihkaklarım eksiksiz olarak aşağıdaki maaş hesabıma ödenmiştir.

İşyerinden, Kanun ve İş Sözleşmesinden doğan hiçbir şekil ve nam altında herhangi bir alacağımın kalmadığını maddi ve manevi herhangi bir hak talebinde bulunmayacağımı beyanla işyerini tüm hak ve alacaklarımdan tam ve kesin olarak ibra ederim.

Banka Hesap Bilgileri

Banka Adı : YAPI KREDİ
Şube Adı : MANAVGAT SİDE ŞUBESİ
Banka Hesap No : 34456332
IBAN No : TR490006701000000034456332

İBRA EDEN

Adı Soyadı : MUSA YENİOĞLU
Adres : KUZÖREN MAH 172009 SK NO:7/2 YUNAK KONYA
Tarih :
İmza :

FİRMA ADRESİ:SİDE MAH 651 SK NO:6
İNTERNET SİTE ADRESİ:baruthotels.com MERSİS NO:0200041396700001

10003-CANEM TURİZM VE TİCARET A.Ş. — Aralık 2024 AYINA AİT ÜCRET BORDROSU

25510010110231330071124000 — TEKNİK (MUHENDİSLİK) — 1275 TEKNİK SERVİS ELEMANI

SGT.SİCİL NO:420120187537 — ENGELLİLİK :3 — BÖLÜM :1.1.3.01.03 — SİCİL NO :26160

SİGORTA % :14.00 — VERGİ GRUBU:N — ÇOCUK SAYISI:0 — ADI SOYADI :MUSA YENİOĞLU

SİGORTA GÜNÜ:30 — VERGİ % :27 — ÜCRET PERİYO:A - Net — TC KİMLİK NO:23204322648

GİRİŞ TARİHİ :11.03.2024 — ÇIKIŞ TARİHİ:31.12.2024

KAZANÇLAR				ÜCRETİ : 25,000.00		ÖZEL KESİNTİLER	
ADI	GÜN	SAAT	BRÜT	VERGİ İNDİRİMLERİ			
NORMAL ÇALIŞMA	26.00	195.00	29,554.80	ÖZEL İNDİRİM	1,700.00	AVANS	14,000.0
HAFTA TATİLİ	5.00	37.50	5,438.53	SİGORTA BORÇ.			
GENEL TATİL				DİĞER MUAFİYET			
YILLIK ÜCRETLİ İZİN				ÖZEL SİGORTA			
ÜCRETLİ İZİN				ÇOCUK MUAFİYETİ			
İSTİRAHAT				İKP SİGORTA			
SERBEST ZAMAN							
GÖREVLİ				MATRAHLAR			
NORMAL ÇALIŞMA KÇÖ				BİR. VERGİ MATR.	269,474.45		
GENEL TATİL (ÇALIŞTI)				VERGİ MATRAHI	28,044.33		
FAZLA MESAİ ÇALIŞAN				SİGORTA MATRAHI	34,993.33		
FAZLA MESAİ AYRILAN							
FAZLA MESAİ DİĞER							
FAZLA ÇALIŞMA FARKI				YASAL KESİNTİLER			
				GELİR VERGİSİ	4,171.55		
				SİGORTA PRİMİ	4,899.07		
				İŞSİZLİK PRİMİ	349.93		
				DAMGA VERGİSİ	113.78		
BRÜT KAZANÇLAR TOPL.			34,993.33	YASAL KES. TOPL.	9,534.32	ÖZEL KES. TOPL.	14,000.0

		NET ÖDENEN	İMZA
		11,459.00	

ASGARİ ÜC GELİR V İSTİSNA MATRAHI 204025.44 İSTİSNA TUTARI 3400.42,DAMGA V İSTİSNA TUTARI 151.82

2024 YILI 12 AYINA AİT BORDROMUN ASLINI ALDIM. İÇERİĞİ İLE MUTABIKIM. BELİRTİLEN NET ÜCRET İLETMİŞ OLDUĞUM BANKA HESABIMA YATIRILMIŞTIR.

İmza

ARUM BARUT COLLECTION
CANEM TURİZM VE TİCARET ANONİM ŞİRKETİ
Side Mah.651 Sok.No:6/1 Manavgat / ANTALYA
Tel: 0 242 753 37 00 Fax: 0 242 753 60 27
Sermayesi:47,370,000 TL
Manavgat VD. No: 2000413967
Mersis No:0200041396700001

MEVSİMLİK İŞÇİLERİN ASKI YAZISI

Sayın, MUSA YENİOĞLU

Mevsimlik kadroda geçici olarak çalışmakta iken, iş mevsiminin sona ermesi ve dolayısıyla müşteri sayısındaki azalmalardan, yani işletmenin ve işyerinin gereklerinden dolayı çalışan personel sayısında eksiltmeye gitme zorunluluğu doğmuştur.

Bu nedenle iş sözleşmeniz, hizmet akdinizin 12 Maddesi uyarınca, 31.12.2024 tarihinden itibaren askıya alınmıştır.

2025 yılı iş mevsiminin başlamasıyla birlikte tekrar işe çağrılarak, gelmeniz halinde iş sözleşmeniz yenilenecektir. Çağrıldığınız halde gelmemeniz ya da gelmeyeceğinizi bildirmeniz halinde, iş sözleşmeniz tarafınızdan sona erdirilmiş sayılacaktır.

Bilginizi rica ederiz. 31.12.2024

Genel Müdür
Serdar ÖZKAYA

İnsan Kaynakları Müdürü
Mehmet KAYA

ARUM BARUT COLLECTION
CANEM TURİZM VE TİCARET ANONİM ŞİRKETİ
Side Mah.651 Sok.No:6/1 Manavgat / ANTALYA
Tel: 0 242 753 37 00 Fax: 0 242 753 60 27
Sermayesi.47.870.000 TL
Manavgat V.D.No: 2000413967
Mersis No:0200041396700001

Adı Soyadı : MUSA YENİOĞLU
Tarih : 31.12.2024
İmza :

GECE FAZLA ÇALIŞMA YAPMAYA MUVAFAKAT

4857 sayılı İş Yasasının 41 ve 63.maddeleri ile bu maddelere dayanılarak çıkarılan Yönetmelik hükümlerine göre, GECE FAZLA ÇALIŞMA YAPMAYA aynı Yasa'nın 69/3.maddesinin 6645 sayılı Yasanın 35.maddesi ile değişik" Ek Tümce" uyarınca MUVAFAKAT EDİYORUM.

Adı Soyadı Nuh Yenioğlu.
T.C Kimlik No. 23204322648
Tarih 12.07.2024

İmza

BELİRSİZ SÜRELİ MEVSİMLİK İŞ SÖZLEŞMESİ

İŞVEREN					
ÜNVANI	CANEM TURİZM VE TİCARET A.Ş.				
ADRESİ	ARUM BARUT COLLECTION SİDE MAH 651 SK NO:6				
SSK İŞYERİ SİCİL NO	25510010110231330071124000				
İŞÇİNİN					
Adı ve Soyadı	MUSA YENİOĞLU				
T.C. Kimlik No	23204322648				
Doğum yeri, yılı	YUNAK / 21.08.1989				
İkamet adresi	KUZÖREN MAH 172009 SK NO:7/2 YUNAK / KONYA				
Telefon	Ev :		Cep: 545 7712199	Diğer:	
SÖZLEŞMENİN					
Başlangıç Tarihi	**11.03.2024**				
Ücreti (Net)	**19237.50 TL**				
Görevi Unvanı/Pozisyon	**TEKNİK SERVİS ELEMANI**				
Deneme süresi	2 (İki) aydır.				

Madde 1. Sözleşmenin Amacı:

Bu sözleşmenin amacı, işveren ile bu iş sözleşmesine dayanılarak çalıştırılan işçinin çalışma koşulları ve çalışma ortamına ilişkin hak ve sorumluluklarını düzenlemektir.

Madde 2. İşçinin Çalışma Yeri:

İşverenin ve işverenin iştiraki ile oluşmuş olan diğer işyerlerinde, (ülke sınırları içindeki tüm işyerlerinde) işveren veya vekilinin görevlendireceği çalışma yerleridir. İşçi, naklen atanacağı bu işyerlerinde çalışmayı kabul ve taahhüt eder.

Madde 3. Çalışma Süreleri:

Haftalık çalışma süresi en çok 45 saattir. Bu süre, haftanın çalışılan günlerine eşit şekilde bölünerek uygulanır.

Ancak, 45 saatlik haftalık normal çalışma süresi işveren tarafından gerekli görüldüğünde;

a- Haftanın çalışılan günlerine, günde 11 saati aşmamak koşulu ile, farklı şekillerde dağıtılabilir. Ayrıca, işin niteliği ve koşullarına göre, işe başlama ve bitiş saatleri de, işçiler için farklı şekillerde düzenlenebilir ve gerektiğinde değiştirilebilir.

b- 45 saatlik haftalık normal çalışma süresinin, haftanın çalışılan günlerine farklı şekillerde dağıtılarak çalışılması durumunda, 2 aylık çalışma süresi içinde, denkleştirme esasına göre haftalık çalışma süresi 45 saati aşmayacak şekilde düzenlenir.

c- Ara dinlenme zamanları işveren tarafından belirlenir.

d- İşçi bu maddede belirtilen çalışma şekil ve şartlarını peşinen kabul eder.

Madde 4. Fazla Çalışma ve Ücreti - Denkleştirme, Serbest Zaman Kullanma:

İşveren, ülkenin genel yararları, işin niteliği veya üretimin arttırılması gibi nedenlerle işçiye, günlük toplam çalışma süresi 11 saati aşmamak koşulu ile yılda 270 saate kadar fazla çalışma yaptırabilir.

İşyerinin çalışma koşulları, işçiler ile işveren arasında bağıtlanan iş sözleşmelerinde, işyeri personel yönetmeliğinde, görev tanım belgelerinde ve kurumsal çalışma ilkelerinde belirlenmiştir.

İşverence ihtiyaç duyulan hallerde, çalışma koşullarında esaslı değişiklik yapılmasını, işçi peşinen kabul eder.

Yukarıda sözü edilen hukuksal belgelerle saptanmış çalışma koşullarında esaslı bir değişiklik ancak, işçi ya da işçilere yazılı olarak bildirilmek sureti ile yapılabilir. İş sözleşmesindeki esaslı değişiklik, hizmet akdinin temel unsurlarının değişmesidir.

Çalışma koşullarındaki değişiklik, bildirimden itibaren itirazsız altı iş gün geçmiş ise kabul edilmiş sayılır.

Madde 10. Genel ve Özel Çalışma Koşulları:

İşçi, 4857 Sayılı İş Yasası'ndaki ve bu yasaya göre çıkarılan tüzük ve yönetmeliklerde yazılı genel çalışma koşulları ile işyerini ilgilendiren diğer yasal düzenlemeler, personel yönetmeliği ve iş tanım belgelerinde yazılı özel çalışma koşullarına uymayı kabul eder.

İşçi, işletme içerisinde yaptığı kişisel harcamalarının makbuz/fatura karşılığında maaşından kesilmesine muvafakat eder.

İşçi İş bu sözleşmede beyan etmiş olduğu adresin sabit olduğunu, bu adrese yapılacak olan tebligatların aynen kendisine yapılmış sayılacağını, adres değişikliğinde yeni adresini işverene yazılı olarak bildirmek zorunda olduğunu, bu görevi yerine getirmemekten dolayı işverenin uğrayacağı zararları ödemek zorunda kalacağını bilmektedir. Değişiklik bildirilmezse, önceden bildirilen adrese yapılan bildirim geçerli olacaktır.

A) İşçi, işyerinde, çalışma mevzuatı ve işveren tarafından belirlenmiş bulunan çalışma şartlarına, iş disiplinine, iş sağlığı ve iş güvenliği kurallarına, işveren tarafından çıkartılmış ve çıkartılacak olan yönetmelik, genelge, sirküler, talimat gibi düzenlemelere uymayı kabul ve taahhüt eder.

B) İşçi bu sözleşmenin yürürlüğü süresince başka bir işte çalışamaz. Ticaret (Hanutçuluk, Döviz alım - satım v.s.) yapamaz. Ücretsiz de olsa geçici hiçbir hizmet kabul edilemez.

C) İşçinin işe girerken işverene verdiği sağlık raporu doğru olarak kabul edilir. İşçi, işverence alınacak sağlık tedbirlerine ve aşı gibi koruyucu hekimliğin gerektirdiği tedbirlere de uymayı kabul etmiştir. İşveren 4857 sayılı iş kanununun 86. maddesi ve iş sağlığı ve güvenliği mevzuatı uyarınca, ağır ve tehlikeli işlerde çalışanlar için, ağır ve tehlikeli işler raporu talep eder. Ayrıca işçi işveren tarafından iş sağlığı ve güvenliğine yönelik tüm kurallara uymayı, teçhizatları kullanmayı kabul eder.

D) İşçinin iş müracaatı sırasında kendisi ve bu sözleşmenin esaslı unsurları (Meslek ve sanatının gerektirdiği uzmanlığa haiz olması) ile ilgili beyan ettiği bilgiler doğru kabul edilir. İleride bu bilgilerde herhangi birinin eksik veya yanlış beyan edildiği anlaşıldığı takdirde işveren bu sözleşmeyi ihbarsız ve tazminatsız feshedebilir.

E) İşçi, işini işverence belirlenmiş ve belirlenecek şartlarda, ihtimamla ve titizlikle yapmayı kabul ve taahhüt eder. İleride işveren ve işçinin mutabakatı ile değiştirilecek şartlar ve hükümler de bu sözleşme hükümlerinden sayılacaktır.

F) İşçi, işverene ve işyerine ait veya işyeri ile ilişkili diğer üçüncü kişi ve kurumlara ait her türlü iş sırlarını saklamayı, işverene zarar verecek davranışlarda bulunmamayı kabul ve taahhüt eder.

G) Meslek ve sanatıyla ilgili olarak işçinin doğrudan veya dolaylı olarak kullandığı alet, makine ve malzeme kendisine tutanakla teslim edilmemiş olsa bile, işçiye teslim edilmiş sayılır. Mesleki bilgisizlik, usulüne uygun olarak kullanmamak, özensizlik ve ya dikkatsizlik sonucu kendisine teslim edilen bu ekipmanlarda oluşabilecek kayıp, bozulma v.b. hallerde bu zarar ve ziyan işverence kendisinden talep edilebilecektir.

Madde 12. Hizmet Akdinin Askıya Alınmasına ve Ücretsiz İzne Muvafakat:

Ekonomik, teknolojik, yapısal, mevsimsel, sektörel ve benzeri nedenlerle, işyeri faaliyetinin azalması, kısmen ya da tamamen durması hallerinde; bu durumun ortadan kalkmasına kadar; işçi, iş sözleşmesinin askıya alınmasını ya da ücretsiz izne ayrılmayı peşinen kabul eder.

Madde 13. Zarar Karşılığı Kesinti:

İşçi, yapmakla ödevli olduğu işlerini yürütmekte iken, kendi kastından veya ihmalinden ya da işi savsaklaması ve dikkatsizliğinden dolayı meydana getirdiği işletme zararlarını sorumluluğu ölçüsünde karşılamayı ve bedelini ödemeyi kabul eder.

4857 Sayılı İş Yasasının 25/II-ı maddesine göre, işverenin iş akdini bildirimsiz fesih hakkı saklıdır.

Madde 14. Hafta ve Genel Tatil ile Ulusal Bayram Günlerinde Çalışma ve Ücreti:

İşçi, hafta ve genel tatil ile ulusal bayram günlerinde çalışmayı kabul eder. Çalışılan bu günlere ait ücretler İş Kanunu'nda belirtildiği şekilde ödenir.

Madde 15. Personel Yönetmeliği ve 4857 Sayılı İş Yasası:

İşyeri personel yönetmeliği ve iş tanım belgeleri bu sözleşmenin eki niteliğindedir.

Bu iş sözleşmesinde hüküm bulunmayan hususlarda işyeri Personel Yönetmeliği, varsa Toplu İş Sözleşmesi, İş Kanunu, İş Sağlığı ve Güvenliği Kanunu ve Borçlar Kanunu hükümleri geçerlidir.

Madde 16. Yetkili Yargı:

Sözleşmenin uygulanmasında doğacak uyuşmazlıklarda, işyerinin bulunduğu yer mahkemeleri ve icra daireleri yetkilidir.

Madde 17. Yürürlük:

Beş sayfadan oluşan iş bu Belirsiz Süreli Mevsimlik İş Sözleşmesi, 11.03.2024 tarihinde iki nüsha olarak düzenlendi, okundu, içeriği taraflarca kabul edildi, imzalandı ve birer örneği taraflara verildi.

İşveren veya Vekili	İşçi
Adı Soyadı	Adı Soyadı Musa Yerimlo.
İmza (kaşe)	İmza

ARUM BARUT COLLECTION
CANEM TURİZM VE TİCARET ANONİM SİRKET
Side Mah.651 Sok No 6/1 Manavgat / ANTALYA
Tel: 0 242 753 37 00 Fax: 0 242 753 60 27
Sermayesi 47 370 000 TL
Manavgat V.D No: 2000413967
Mersis No:0200041396700001

Konu: İşçinin bildirimsiz feshine ilişkin muvafakatname

MUVAFAKAT NAME

4857 sayılı İş Yasasının 17 nci maddesinde yazılı bildirim süresine uymadan işi bırakmam halinde; bildirim süresine ait ücretin (ihbar tazminatının) tamamının, işverenden hak edip de alamadığım ücretim ile diğer işçilik alacaklarımdan mahsubuna yada kesilmesine özgür iradem ile muvafakat ediyorum. 11.03.2024

İşçinin Adı Soyadı MUSA YENİOĞLU
T.C Kimlik Numarası 23204322648
İmzası

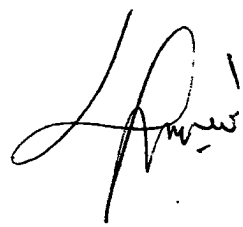

anamenü | YAZDIR

T.C.
SOSYAL GÜVENLİK KURUMU
SİGORTALI İŞE GİRİŞ BİLDİRGESİ
(4/1-a-b ve 506 SK GM 20 kapsamındaki sigortalılar için)

ssk.gov.tr, referans no

10.03.2024 09:11:00
REFERANS KODU:401144322

SOSYAL GÜVENLİK SİCİL NUMARASI (T.C.Kimlik Numarası)										
2	3	2	0	4	3	2	2	6	4	8

BELGENİN MAHİYETİ		
	İLK	☐
	TEKRAR	☑

A-SİGORTALININ KİMLİK/ADRES BİLGİLERİ

1	Adı	MUSA
2	Soyad	YENİOĞLU
3	İlk Soyadı	
4	Baba Adı	ATNAN
5	Ana Adı	ŞENAY
6	Doğum Yeri	YUNAK
7	Doğum Tarihi	21.08.1989
8	Yabancı Uyruklu ise Ülke Adı	TC
9	Öğrenim durumu	İlkokul
	Mezuniyet yılı: 0	Mezuniyet Bölümü:

10	NUFUSA KAYITLI OLDUĞU YER	
	İl	KONYA
	İlçe	YUNAK
	Mahalle/Köy	KUZÖREN
	Cilt No	
	Aile Sıra No(Hane/Kütük)	110
	(Birey)Sıra No	94

11	İKAMETGAH ADRESİ		
	Bulvar		
	Cadde-Sokak	Dış Kapı:	İç Kapı:
	Mahalle/Köy	Posta Kodu	
	İlçe	İl	
	Ev Tel	Cep Tel	
	E-posta		

B-SİGORTALININ SOSYAL GÜVENLİK BİLGİLERİ

12	Sigortalılık Türü/Kodu	Hizmet Akdine tabi çalışanlar 4/a ☑	Kendi adına bağımsız çalışanlar muhtar-jokey 4/b ☐			Geçici 20.maddeye tabi çalışanlar
13	01.10.2008 Tarihinden Önce Hizmeti Varsa:	Kurumu	SSK	BAG	Emekli Sandığı	506-G.20. M
		Sicil Numarası	4201201817537			
14	4857 Sayılı Kanunun 13üncü maddesine göre kısmi süreli,14üncü maddesine göre çağrı üzerine ya da ev hizmetlerinde 30 günden az çalışıyor mu?			Evet ☐ Hayır ☑		
15	4-a sigortalılığından dolayı yaşlılık aylığı alıyorsa devam edeceği sigortatürü		Sos. Güv.Des.Primi ☐		Tüm Sig. Kolları	
16	Sigortalının işe başladığı tarih	11.03.2024				
17	Meslek Adı ve Kodu	Teknik Servis Elemanı -7549.04				
18	4857 SK 30uncu maddesine göre çalıştırılacaksa	Engelli ☑ Eski Hükümlü ☐	19- 6356 SK gereğince belirlenen görev kodu:			02
20	Kendi adına bağımsız çalışan sigortalının	Bağımsız Faaliyetin Adı		İl	İlçe	Köy

C-İŞVEREN/İŞYERİ/VERGİ DAİRESİ/ESNAF SAN.SİC.MEMURLUĞU/ZİRAAT ODASI/TARIM İL/İLÇE MD./ŞİRKET BİLGİLERİ

21	ÇSGB İŞ KOLU: 18	ÇSGB BÖLGE MÜDÜRLÜĞÜ DOSYA NUMARASI								S	MESLEK					DOSYA NO								İL
										0	0	0	0	0	0	0	0	0	0	0	0	0	0	0

22	SGK İŞYERİ SİCİL NUMARASI	M	İŞKOLU	ÜNİTE		İŞYERİ SIRA NO	İL KOD	İLÇE	KONT NO	ALT İŞV.
				YENİ	ESKİ					
		2	5510	01	01	1023133	007	11	24	000
23	Vergi Numarası						2000413967			

D-BEYAN VE TAAHHÜTLER

24	İşverenin/İşyerinin/İlgili Kuruluşun Adı-Soyadı/Ünv. CANEM TURİZM VE TİCARET ANONİM ŞİRKETİ	İşyerinin(Kurumun) Adresi SİDE MAH. 651. SOK ARUM OTEL ANTALYA MANAVGAT No:6 /1
25	Yukarıda yazılı hususların gerçeğe uygun olduğunu beyan ederim.	Sigortalının adı-soyadı, İmzası
26	Yukarıda yazılı hususların sigortalının nüfus cüzdanındaki ve beyan ettiği resmi belgelerdeki kayıtlara uygun olduğunu,belgenin 5510,4857,5953,854ve 2821 sayılı kanunlarda belirtilen yükümlülükler esas alınarak düzenlendiğini beyan ederim. Onaylayan Yetkilinin (Kaşe/Mühür/İmza)	

ARUM BARUT COLLECTION
CANEM TURİZM VE TİCARET ANONİM ŞİRKETİ
Side Mah. 651 Sok. No:6 Manavgat / ANTALYA
Tel: 0 242 [illegible] Tel: 0 242 753 60 27
Sermaye: 54.370.000 TL
Manavgat V.D.No: 2000413967
Mersis No:0200041396700001

İLİŞİK KESME FORMU

KİŞİSEL BİLGİLER		ÇIKIŞ BİLGİLERİ	
Adı Soyadı	MUSA YENİOĞLU	İşe Giriş Tarihi	15.05.2023
Şube	ARUM BARUT COLLECTION	İşten Çıkış Tarihi	11.02.2024
Birimi	TEKNİK (MUHENDİSLİK)	Çıkış Nedeni	19-MEVSİM BİTİMİ
Görevi	TEKNİK SERVİS ELEMANI	Özel Not	

DEPARTMAN	TESLİM ALINAN		AD SOYAD	TARİH / İMZA
Departman Yöneticisi	Bölüme Ait Devir Teslim	☒ Yapıldı	* Mesut ACAR	
Bilgi Sistemleri	Laptop	☐ Teslim Alındı		
	E-Mail Şifresi	☐ Teslim Alındı		
	Otomasyon Şifresi	☐ Teslim Alındı		
Çamaşırhane	Üniforma	☐ Teslim Alındı	* Ahmet İNCİ	
	Ayakkabı	☐ Teslim Alındı		
Lojman Sorumlusu	Oda Teslimi	☐ Teslim Alındı		
	Demirbaş Kontrolu	☐ Teslim Alındı		
	Lojman Kesintisi var ise	☐		
Güvenlik	Dolap Anahtarı	☐ Teslim Alındı	*Ahmet SAKGAM	
	Ofis Anahtarı	☐ Teslim Alındı		
Depo		☐ Teslim Alındı		
		☐ Teslim Alındı		
Önbüro	Paskart	☐ Teslim Alındı		
	Kasa avansı	☐ Teslim Alındı		
İnsan Kaynakları	İsimlik	☐ Teslim Alındı		
	Dolap Anahtarı	☐ Teslim Alındı		
	SIM Kart	☐ Teslim Alındı		
	Cep Telefonu	☐ Teslim Alındı		

Muhasebe	Kontrol		Tutar	Ad Soyad Tarih / İmza	Açıklama
	Maaş Avans	☐			
	Fatura	☐			
	Seyehat Avans	☐			
	Diğer	☐			

İNSAN KAYNAKLARI ONAYI	
Adı Soyadı	FATMA ORHAN ŞENGÜL
Tarih	11.02.2024
İmza	

AYRILAN PERSONEL ONAYI	
Adı Soyadı	MUSA YENİOĞLU
Tarih	11.02.2024
İmza	

T.C.
SOSYAL GÜVENLİK KURUMU
SİGORTALI İŞTEN AYRILIŞ BİLDİRGESİ
(4/1-a-b ve 506 SK GM 20 kapsamındaki sigortalılar için)

ssk.gov.tr, referans no

11.02.2024 13:36:28
REFERANS KODU:397533758

SOSYAL GÜVENLİK SİCİL NUMARASI (T.C.Kimlik Numarası)

2	3	2	0	4	3	2	2	6	4	8

A-SİGORTALININ KİMLİK/ADRES BİLGİLERİ

1	Adı	MUSA
2	Soyad	YENİOĞLU
3	İlk Soyadı	
4	Baba Adı	ATNAN
5	Ana Adı	ŞENAY
6	Doğum Yeri	YUNAK
7	Doğum Tarihi	1989-08-21
8	Cinsiyeti	E
9	Medeni Hali	
10	Yabancı Uyruklu ise Ülke Adı	TC

11	NUFUSA KAYITLI OLDUĞU YER	
	İl	KONYA
	İlçe	YUNAK
	Mahalle/Köy	KUZÖREN
	Cilt No	
	Aile Sıra No(Hane/Kütük)	110
	(Birey)Sıra No	94

12	İKAMETGAH ADRESİ			
	Bulvar			
	Cadde-Sokak		Dış Kapı:	İç Kapı:
	Mahalle/Köy		Posta Kodu	
	İlçe		İl	
	Ev Tel		Cep Tel	
	E-posta			

B-SİGORTALININ SOSYAL GÜVENLİK BİLGİLERİ

13	01.10.2008 Tarihinden Önce Hizmeti Varsa:	Kurumu	SSK	BAĞ	Emekli Sandığı	506-G.20. M
		Sicil Numarası	4201201817537			
14	Meslek Adı ve Kodu	Sekreter (Order Taker) -4120.04				

C-SİGORTALININ HİZMET BİLGİLERİ

15	Sigortalının İşten ayrılış Tarihi	11.02.2024			16	Sigortalının İşten Ayrılış Nedeni (Kodu)	19						
17	Yıl	Ay	Belge Türü	Gün Sayısı	Prime Esas Kazanç Tutarı		Ay içinde				Eksik Gün		
							İşe Giriş Tarihi		İşten Çıkış Tarihi				
					Hak Edilen Ücret	Prim İkramiye ve Bu Nitelikteki İstihkak	Gün	Ay	Gün	Ay	Sayısı	Nedeni	
	2024	Ocak	1	30	23129.29	0.0	0	0	0	0	0	0	
	2024	Şubat	1	11	8298.53	0.0	0	0	11	02	0	0	
18	ÜCRET (Yüzde Usulü)				Evet		Hayır ☐						

D-İŞVEREN/İŞYERİ/VERGİ DAİRESİ/ESNAF SAN.SİC.MEMURLUĞU/ZİRAAT ODASI/TARIM İL/İLÇE MD./ŞİRKET BİLGİLERİ

| | | | | | | | | | | | | |

İŞTEN AYRILMA BİLDİRGESİ

SİGORTALI KİMLİK BİLGİLERİ

T.C. Kimlik No : **23204322648**

İşyeri : 10003
CANEM TURİZM VE TİCARET A.Ş.
25510910110231330071124000

Şirket Sicil No : 26160

Soyadı : YENİOĞLU
Eski Soyadı :
Adı : MUSA
Baba Adı : AYNAN
Ana Adı : ŞENAY
Doğum Yeri : YUNAK
Doğum Tarihi : 21.08.1989
Cinsiyeti : Erkek
Organizasyon Adı : 1.1.3.01.03.2.4.11 - TEKNİK (MUHENDİSLİK)
Kadro Adı : 1275 - TEKNİK SERVİS ELEMANI
Meslek Kodu : 4120.04 - SEKRETER (ORDER TAKER)

İl : KONYA
İlçe : YUNAK
Mahalle/Köy : KUZÖREN
Cilt No :
Aile Sr. N.(Hane-Kütük) :
Birey Sıra No :

SİGORTALININ HİZMET BİLGİLERİ

İşyerine Giriş Tarihi : 15.05.2023
İşten Ayrılış Tarihi : 11.02.2024

Yıl	Ay	Belge Türü	Gün Sayısı	Prime Esas Kazanç		Ay İçinde Varsa		Eksik Gün Sayısı	Eksik Gün Nedeni
				Hak Edilen ücret	Prim İkr. İstihkak	İşe Giriş Tar.	İşten Çıkış Tar.		
2024	Ocak	01 - Hizmet Akdi İle Tüm Sigorta Kollarına Tabi Çalışanlar	30	23129.29					
2024	Subat	01 - Hizmet Akdi İle Tüm Sigorta Kollarına Tabi Çalışanlar	11	8298.53			11-02		

İşten Ayrılma Nedeni : 19-19-MEVSİM BİTİMİ

SİGORTALININ ADRES BİLGİLERİ

Adres : KUZÖREN MAH 172009 SK NO:7/2
İl : KONYA
İlçe : YUNAK
Posta Kodu :
E-mail : musayenioglutr@gmail.com
Ev Telefonu :
Cep Telefonu : 545 7712199

İBRANAME

İşverenin

Unvanı : CANEM TURİZM VE TİCARET A.Ş.
İşyeri Sicil Numarası : 2551001011023133007112400O
Adresi : SİDE MAH 651 SK NO:6 MANAVGAT ANTALYA

İşçinin

Adı Soyadı : MUSA YENİOĞLU
T.C. Kimlik Numarası : 23204322648
Şirkete Giriş Tarihi : 15.05.2023
İşe Giriş Tarihi : 15.05.2023
İşten Çıkış Tarihi : 11.02.2024
İşten Çıkış Nedeni : 19-19-MEVSİM BİTİMİ
Ev Adresi : KUZÖREN MAH 172009 SK NO:7/2 YUNAK KONYA

ÖDEMELER	BRÜT KAZANÇ	YASAL KESİNTİ TOPLAMI	NET KAZANÇ	ÖZEL KESİNTİ	NET ÖDEME
HAKEDİLMİŞ ÜCRET	8,298.53	1,244.78	7,053.75	-	-
TOPLAM	8,298.53	1,244.78	7,053.75	0.00	7,053.75

15.05.2023 tarihinden beri çalıştığım işyerinden yukarıda belirtilen şekilde ayrıldım. Çalışmaya başladığım tarihten bugüne kadar geçen çalışma sürem içindeki kıdem, ihbar tazminatımı, bütün ücretlerimi ve her türlü sosyal hakkım ile hafta ve genel tatil günlerine ait ücretlerimi ayrıca yapmış olduğum fazla mesai ücretlerim ile yıllık izin ücretlerimi ve ayrılış esnasında hak etmiş olduğum ve yukarıda belirtilen istihkaklarım eksiksiz olarak aşağıdaki maaş hesabıma ödenmiştir.

İşyerinden, Kanun ve İş Sözleşmesinden doğan hiçbir şekil ve nam altında herhangi bir alacağımın kalmadığını maddi ve manevi herhangi bir hak talebinde bulunmayacağımı beyanla işyerini tüm hak ve alacaklarımdan tam ve kesin olarak ibra ederim.

Banka Hesap Bilgileri

Banka Adı : YAPI KREDİ
Şube Adı : MANAVGAT SİDE ŞUBESİ
Banka Hesap No : 34456332
IBAN No : TR490006701000000034456332

İBRA EDEN

Adı Soyadı : MUSA YENİOĞLU
Adres : KUZÖREN MAH 172009 SK NO:7/2 YUNAK KONYA
Tarih :
İmza :

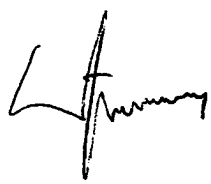

FİRMA UNVANI:CANEM TURİZM VE TİCARET A.Ş.
FİRMA ADRESİ:SİDE MAH 651 SK NO:6
İNTERNET SİTE ADRESİ:baruthotels.com MERSİS NO:0200041396700001

10003-CANEM TURİZM VE TİCARET A.Ş. Şubat 2024 AYINA AİT ÜCRET BORDROSU
25510010110231330071124000 TEKNİK (MUHENDİSLİK) 1275 TEKNİK SERVİS ELEMANI
SGT.SİCİL NO:420120187537 ENGELLİLİK :3 BÖLÜM :1.1.3.01.03 SİCİL NO :26160
SİGORTA % :14.00 VERGİ GRUBU:N ÇOCUK SAYISI:0 ADI SOYADI :MUSA YENİOĞLU
SİGORTA GÜNÜ:11 VERGİ % :15 ÜCRET PERİYO:A - Net TC KİMLİK NO:23204322648
GİRİŞ TARİHİ :15.05.2023 ÇIKIŞ TARİHİ:11.02.2024

KAZANÇLAR				ÜCRETİ : 19,237.5		ÖZEL KESİNTİLER
ADI	GÜN	SAAT	BRÜT	VERGİ İNDİRİMLERİ		
NORMAL ÇALIŞMA	9.00	67.50	6,789.71	ÖZEL İNDİRİM	1,100.00	
HAFTA TATİLİ	2.00	15.00	1,508.82	SİGORTA BORÇ.		
GENEL TATİL				DİĞER MUAFİYET		
YILLIK ÜCRETLİ İZİN				ÖZEL SİGORTA		
ÜCRETLİ İZİN				ÇOCUK MUAFİYETİ		
İSTİRAHAT				İKP SİGORTA		
SERBEST ZAMAN						
GÖREVLİ				MATRAHLAR		
NORMAL ÇALIŞMA KÇÖ				BİR. VERGİ MATR.	18,559.90	
GENEL TATİL (ÇALIŞTI)				VERGİ MATRAHI	5,953.75	
FAZLA MESAİ ÇALIŞAN				SİGORTA MATRAHI	8,298.53	
FAZLA MESAİ AYRILAN						
FAZLA MESAİ DİĞER						
FAZLA ÇALIŞMA FARKI						
				YASAL KESİNTİLER		
				GELİR VERGİSİ		
				SİGORTA PRİMİ	1,161.79	
				İŞSİZLİK PRİMİ	82.99	
				DAMGA VERGİSİ		
BRÜT KAZANÇLAR TOPL.			8,298.53	YASAL KES. TOPL.	1,244.78	ÖZEL KES. TOPL.

		NET ÖDENEN	İMZA
		7,053.75	

ASGARİ ÜC GELİR V İSTİSNA MATRAHI 34004.24 İSTİSNA TUTARI 893.06,DAMGA V İSTİSNA TUTARI 62.99

2024 YILI 02 AYINA AİT BORDROMUN ASLINI ALDIM. İÇERİĞİ İLE MUTABIKIM. BELİRTİLEN NET ÜCRET İLETMİŞ OLDUĞUM BANKA HESABIMA YATIRILMIŞTIR.

İmza

BARUT
HOTELS

Sayın MUSA YENİOĞLU

Konu : İş Sözleşmesinin Askıya Alınması

Mevsimlik kadroda geçici olarak çalışmakta iken, iş mevsiminin sona ermesi ve dolayısıyla müşteri sayısındaki azalmalardan, yani işletmenin ve işyerinin gereklerinden dolayı çalışan personel sayısında eksiltmeye gitme zorunluluğu doğmuştur.

Bu nedenle iş sözleşmeniz, hizmet akdinizin 12. Maddesi uyarınca, 11.02.2024 tarihinden itibaren askıya alınmıştır.

2024 yılı iş mevsiminin başlamasıyla birlikte tekrar işe çağrılarak, gelmeniz halinde iş sözleşmeniz yenilenecektir. Çağrıldığınız halde gelmemeniz ya da gelmeyeceğinizi bildirmeniz halinde, iş sözleşmeniz tarafınızdan sona erdirilmiş sayılacaktır. 11.02.2024

Kabul Ediyorum.
11.02.2024

Adı Soyadı: **MUSA YENİOĞLU**
TEKNİK (MUHENDİSLİK) / TEKNİK SERVİS ELEMANI
KUZÖREN MAH 172009 SK NO:7/2 YUNAK / KONYA
545 7712199

İmza:

FATMA ORHAN ŞENGÜL
İnsan Kaynakları Müdürü

SERDAR ÖZKAYA
Genel Müdür

BARUT HOTELS

İZİN FORMU

Tarih:01.09.2023

Adı Soyadı	MUSA YENİOĞLU		
Sicil No	26160		
İşyerine Giriş Tarihi	15.05.2023		
Pozisyon (Kadro)	TEKNİK SERVİS ELEMANI		
Organizasyon	TEKNİK (MUHENDİSLİK)		
İzin Süresi (Gün)	3.00	İzin Süresi (Saat - Dakika)	22 saat, 30 dakika
İzin Başlangıç Saati		İzin Bitiş Saati	
İzin Başlangıç Tarihi	02.09.2023		
İşbaşı Tarihi	06.09.2023		
İzin Türü	ÜCRETSİZ İZİN		
Yol İzni (Gün)			
İdari İzin (Gün)	1.0		
İzindeki Adres ve Telefonu	KUZÖREN MAH 172009 SK NO:7/2		

İZİN ALAN	İK ONAYI	ONAY 1	ONAY 2

Artvin Otel İlçesi Uygulama
Müdürlüğüne

03.09.2013 ila 05.09.2013 tarihlerinde
ücretsiz izin kullanmak istiyorum.

Gereğinin yapılmasını
arz ederim.

Musa Yenioğlu

BELİRSİZ SÜRELİ MEVSİMLİK İŞ SÖZLEŞMESİ

İŞVEREN					
ÜNVANI	CANEM TURİZM VE TİCARET A.Ş.				
ADRESİ	ARUM BARUT COLLECTION SİDE MAH 651 SK NO:6				
SSK İŞYERİ SİCİL NO	25510010110231330071124000				
İŞÇİNİN					
Adı ve Soyadı	MUSA YENİOĞLU				
T.C. Kimlik No	23204322648				
Doğum yeri, yılı	YUNAK / 21.08.1989				
İkamet adresi	KUZÖREN MAH 172009 SK NO:7/2 YUNAK / KONYA				
Telefon	Ev :		Cep: 545 7712199	Diğer:	
SÖZLEŞMENİN					
Başlangıç Tarihi	**15.05.2023**				
Ücreti (Net)	**9100.00 TL**				
Görevi Unvanı/Pozisyon	**TEKNİK SERVİS İLETİŞİM ELEMANI**				
Deneme süresi	2 (İki) aydır.				

Madde 1. Sözleşmenin Amacı:

Bu sözleşmenin amacı, işveren ile bu iş sözleşmesine dayanılarak çalıştırılan işçinin çalışma koşulları ve çalışma ortamına ilişkin hak ve sorumluluklarını düzenlemektir.

Madde 2. İşçinin Çalışma Yeri:

İşverenin ve işverenin iştiraki ile oluşmuş olan diğer işyerlerinde, (ülke sınırları içindeki tüm işyerlerinde) işveren veya vekilinin görevlendireceği çalışma yerleridir. İşçi, naklen atanacağı bu işyerlerinde çalışmayı kabul ve taahhüt eder.

Madde 3. Çalışma Süreleri:

Haftalık çalışma süresi en çok 45 saattir. Bu süre, haftanın çalışılan günlerine eşit şekilde bölünerek uygulanır.

Ancak, 45 saatlik haftalık normal çalışma süresi işveren tarafından gerekli görüldüğünde;

a- Haftanın çalışılan günlerine, günde 11 saati aşmamak koşulu ile, farklı şekillerde dağıtılabilir. Ayrıca, işin niteliği ve koşullarına göre, işe başlama ve bitiş saatleri de, işçiler için farklı şekillerde düzenlenebilir ve gerektiğinde değiştirilebilir.

b- 45 saatlik haftalık normal çalışma süresinin, haftanın çalışılan günlerine farklı şekillerde dağıtılarak çalışılması durumunda, 2 aylık çalışma süresi içinde, denkleştirme esasına göre haftalık çalışma süresi 45 saati aşmayacak şekilde düzenlenir.

c- Ara dinlenme zamanları işveren tarafından belirlenir.

d- İşçi bu maddede belirtilen çalışma şekil ve şartlarını peşinen kabul eder.

Madde 4. Fazla Çalışma ve Ücreti - Denkleştirme, Serbest Zaman Kullanma:

İşveren, ülkenin genel yararları, işin niteliği veya üretimin arttırılması gibi nedenlerle işçiye, günlük toplam çalışma süresi 11 saati aşmamak koşulu ile yılda 270 saate kadar fazla çalışma yaptırabilir.

İşyerinin çalışma koşulları, işçiler ile işveren arasında bağıtlanan iş sözleşmelerinde, işyeri personel yönetmeliğinde, görev tanım belgelerinde ve kurumsal çalışma ilkelerinde belirlenmiştir.

İşverence ihtiyaç duyulan hallerde, çalışma koşullarında esaslı değişiklik yapılmasını, işçi peşinen kabul eder.

Yukarıda sözü edilen hukuksal belgelerle saptanmış çalışma koşullarında esaslı bir değişiklik ancak, işçi ya da işçilere yazılı olarak bildirilmek sureti ile yapılabilir. İş sözleşmesindeki esaslı değişiklik, hizmet akdinin temel unsurlarının değişmesidir.

Çalışma koşullarındaki değişiklik, bildirimden itibaren itirazsız altı iş gün geçmiş ise kabul edilmiş sayılır.

Madde 10. Genel ve Özel Çalışma Koşulları:

İşçi, 4857 Sayılı İş Yasası'ndaki ve bu yasaya göre çıkarılan tüzük ve yönetmeliklerde yazılı genel çalışma koşulları ile işyerini ilgilendiren diğer yasal düzenlemeler, personel yönetmeliği ve iş tanım belgelerinde yazılı özel çalışma koşullarına uymayı kabul eder.

İşçi, işletme içerisinde yaptığı kişisel harcamalarının makbuz/fatura karşılığında maaşından kesilmesine muvafakat eder.

İşçi İş bu sözleşmede beyan etmiş olduğu adresin sabit olduğunu, bu adrese yapılacak olan tebligatların aynen kendisine yapılmış sayılacağını, adres değişikliğinde yeni adresini işverene yazılı olarak bildirmek zorunda olduğunu, bu görevi yerine getirmemekten dolayı işverenin uğrayacağı zararları ödemek zorunda kalacağını bilmektedir. Değişiklik bildirilmezse, önceden bildirilen adrese yapılan bildirim geçerli olacaktır.

A) İşçi, işyerinde, çalışma mevzuatı ve işveren tarafından belirlenmiş bulunan çalışma şartlarına, iş disiplinine, iş sağlığı ve iş güvenliği kurallarına, işveren tarafından çıkartılmış ve çıkartılacak olan yönetmelik, genelge, sirküler, talimat gibi düzenlemelere uymayı kabul ve taahhüt eder.

B) İşçi bu sözleşmenin yürürlüğü süresince başka bir işte çalışamaz. Ticaret (Hanutçuluk, Döviz alım - satım v.s.) yapamaz. Ücretsiz de olsa geçici hiçbir hizmet kabul edilemez.

C) İşçinin işe girerken işverene verdiği sağlık raporu doğru olarak kabul edilir. İşçi, işverence alınacak sağlık tedbirlerine ve aşı gibi koruyucu hekimliğin gerektirdiği tedbirlere de uymayı kabul etmiştir. İşveren 4857 sayılı iş kanununun 86. maddesi ve iş sağlığı ve güvenliği mevzuatı uyarınca, ağır ve tehlikeli işlerde çalışanlar için, ağır ve tehlikeli işler raporu talep eder. Ayrıca işçi işveren tarafından iş sağlığı ve güvenliğine yönelik tüm kurallara uymayı, teçhizatları kullanmayı kabul eder.

D) İşçinin iş müracaatı sırasında kendisi ve bu sözleşmenin esaslı unsurları (Meslek ve sanatının gerektirdiği uzmanlığa haiz olması) ile ilgili beyan ettiği bilgiler doğru kabul edilir. İleride bu bilgilerde herhangi birinin eksik veya yanlış beyan edildiği anlaşıldığı takdirde işveren bu sözleşmeyi ihbarsız ve tazminatsız feshedebilir.

E) İşçi, işini işverence belirlenmiş ve belirlenecek şartlarda, ihtimamla ve titizlikle yapmayı kabul ve taahhüt eder. İleride işveren ve işçinin mutabakatı ile değiştirilecek şartlar ve hükümler de bu sözleşme hükümlerinden sayılacaktır.

F) İşçi, işverene ve işyerine ait veya işyeri ile ilişkili diğer üçüncü kişi ve kurumlara ait her türlü iş sırlarını saklamayı, işverene zarar verecek davranışlarda bulunmamayı kabul ve taahhüt eder.

G) Meslek ve sanatıyla ilgili olarak işçinin doğrudan veya dolaylı olarak kullandığı alet, makine ve malzeme kendisine tutanakla teslim edilmemiş olsa bile, işçiye teslim edilmiş sayılır. Mesleki bilgisizlik, usulüne uygun olarak kullanmamak, özensizlik ve ya dikkatsizlik sonucu kendisine teslim edilen bu ekipmanlarda oluşabilecek kayıp, bozulma v.b. hallerde bu zarar ve ziyan işverence kendisinden talep edilebilecektir.

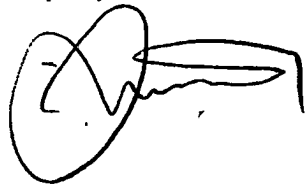

Madde 12. Hizmet Akdinin Askıya Alınmasına ve Ücretsiz İzne Muvafakat:

Ekonomik, teknolojik, yapısal, mevsimsel, sektörel ve benzeri nedenlerle, işyeri faaliyetinin azalması, kısmen ya da tamamen durması hallerinde; bu durumun ortadan kalkmasına kadar; işçi, iş sözleşmesinin askıya alınmasını ya da ücretsiz izne ayrılmayı peşinen kabul eder.

Madde 13. Zarar Karşılığı Kesinti:

İşçi, yapmakla ödevli olduğu işlerini yürütmekte iken, kendi kastından veya ihmalinden ya da işi savsaklaması ve dikkatsizliğinden dolayı meydana getirdiği işletme zararlarını sorumluluğu ölçüsünde karşılamayı ve bedelini ödemeyi kabul eder.

4857 Sayılı İş Yasasının 25/II-ı maddesine göre, işverenin iş akdini bildirimsiz fesih hakkı saklıdır.

Madde 14. Hafta ve Genel Tatil ile Ulusal Bayram Günlerinde Çalışma ve Ücreti:

İşçi, hafta ve genel tatil ile ulusal bayram günlerinde çalışmayı kabul eder. Çalışılan bu günlere ait ücretler İş Kanunu'nda belirtildiği şekilde ödenir.

Madde 15. Personel Yönetmeliği ve 4857 Sayılı İş Yasası:

İşyeri personel yönetmeliği ve iş tanım belgeleri bu sözleşmenin eki niteliğindedir.

Bu iş sözleşmesinde hüküm bulunmayan hususlarda işyeri Personel Yönetmeliği, varsa Toplu İş Sözleşmesi, İş Kanunu, İş Sağlığı ve Güvenliği Kanunu ve Borçlar Kanunu hükümleri geçerlidir.

Madde 16. Yetkili Yargı:

Sözleşmenin uygulanmasında doğacak uyuşmazlıklarda, işyerinin bulunduğu yer mahkemeleri ve icra daireleri yetkilidir.

Madde 17. Yürürlük:

Beş sayfadan oluşan iş bu Belirsiz Süreli Mevsimlik İş Sözleşmesi, 15.05.2023 tarihinde iki nüsha olarak düzenlendi, okundu, içeriği taraflarca kabul edildi, imzalandı ve birer örneği taraflara verildi.

İşveren veya Vekili	İşçi
Adı Soyadı	Adı Soyad
İmza (kaşe)	İmza

ARUM BARUT COLLECTION
CANEM TURİZM VE TİCARET ANONİM ŞİRKETİ
Side Mah. 651 Sok. No:5/1 Manavgat / ANTALYA
Tel: 0242 753 37 00 Fax: 0242 753 60 27
Sermayesi: 47.370.000TL
Manavgat V.D. / 2000413967 Mersis No: 0200041396700001

Mehmet KAYA
İnsan Kaynakları
Müdürü

Haftalık 45 saati aşan çalışmalar fazla çalışma sayılır. Ancak, denkleştirme esası uygulandığı durumlarda, işçinin 2 aylık süre içindeki haftalık ortalama çalışma süresi 45 saati aşmamak koşulu ile, bazı haftalarda 45 saatten fazla çalıştırılmış olsa dahi, bu haftalardaki 45 saati aşan çalışma süreleri fazla çalışma sayılmaz ve fazla çalışma ücreti ödenmez.

İşçi, 4857 sayılı İş Yasasının 41 ve 63.maddeleri ve bu maddelere dayanılarak çıkarılan Yönetmelikler ile 6645 sayılı Yasa ile değişik aynı Kanunun 69.maddesine göre geceleri 7,5 saatin üzerinde fazla çalışma yapmayı peşinen kabul eder.

Taraflar **denkleştirme esasının uygulanmasını** kabul eder.

İşçi, fazla çalışma ya da fazla sürelerle çalışma karşılığı zamlı ücret yerine, karşılığını **serbest zaman olarak kullanmayı** kabul eder.

Madde 5. Ücret ve Ödeme Zamanı:

Kural olarak hak kazanılmış ücretlerin ödeme tarihi, izleyen ayın ilk iş günüdür. Ancak ücret ödemeleri izleyen ayın en geç 5.günü akşamına kadar ödenir. İşveren, mücbir bir nedenin varlığı halinde, ücretleri ödeme gününden yirmi gün sonra ödeyebilir. Ücretler banka aracılığıyla ödenir. Bu ücrete çalışılmadan hak kazanılan hafta ve genel tatil ile ulusal bayram günü ücretleri dahildir.

İşçi, görev tanımının dışında sosyal aktivitelere de (yemek pişirme, misafir karşılama, uğurlama, nöbet amirliği, özel gecelerde almış olduğu görevler v.b) katılmayı peşinen kabul eder. Sözedilen bu çalışmalar normal günlük çalışma sayılır. Bu hizmetler aylık normal ücrete dahildir. İşçinin ücreti bu hizmetler de dikkate alınarak saptanmıştır.

İşçinin aylık net ücreti 9100.00 TL'dir. Ücretindeki değişiklikler özlük dosyasında yazılı olarak takip edilir.

Madde 6. Çağrı Üzerine Çalışma ve Kısmi Süreli Çalışma:

İşçi, ekonomik, teknolojik, mevsimsel, sektörel ve benzeri nedenlerle işyerinin faaliyetinin önemli ölçüde azaldığı dönemlerde, yapmayı üstlendiği işle ilgili olarak, kendisine ihtiyaç duyulmaması halinde, kısmi süreli iş sözleşmesi düzenlenmesini ya da yoğunlaştırılmış iş dönemlerinde çağrı üzerine kısmi süreli iş sözleşmesi bağıtlanmasını, peşinen kabul eder.

Madde 7. Geçici İş İlişkisi:

İşçi, 4857 sayılı İş Yasası'nın 7. maddesinde belirtilen usullere uygun olarak, aynı şirketler topluluğuna ya da aynı işletmeci gruplara bağlı başka bir işyerinde veya yapmakta olduğu işe benzer işlerde çalıştırılmak koşulu ile başka bir işverene ait işyerinde geçici olarak çalışmayı kabul eder.

Madde 8. Telafi Çalışması:

4857 sayılı yasanın 64. maddesindeki nedenlerle çalışma sürelerinin önemli ölçüde altında çalışılması veya işyerinin tatil edilmesi ya da işçinin talebi ile kendisine izin verilmesi hallerinde işveren, iki ay içerisinde çalışılmayan süreler için telafi çalışması yaptırabilir. Bu süreler fazla çalışma sayılmaz ve karşılığında fazla çalışma ücreti ödenmez.

Madde 9. Çalışma Koşullarında Değişiklik:

İşçi ile işveren çalışma koşullarını aralarında serbestçe anlaşarak her zaman değiştirebilirler.

İşyerinin çalışma koşulları, işçiler ile işveren arasında bağıtlanan iş sözleşmelerinde, işyeri personel yönetmeliğinde, görev tanım belgelerinde ve kurumsal çalışma ilkelerinde belirlenmiştir.

İşverence ihtiyaç duyulan hallerde, çalışma koşullarında esaslı değişiklik yapılmasını, işçi peşinen kabul eder.

Yukarıda sözü edilen hukuksal belgelerle saptanmış çalışma koşullarında esaslı bir değişiklik ancak, işçi ya da işçilere yazılı olarak bildirilmek sureti ile yapılabilir. İş sözleşmesindeki esaslı değişiklik, hizmet akdinin temel unsurlarının değişmesidir.

Çalışma koşullarındaki değişiklik, bildirimden itibaren itirazsız altı iş gün geçmiş ise kabul edilmiş sayılır.

Madde 10. Genel ve Özel Çalışma Koşulları:

İşçi, 4857 Sayılı İş Yasası'ndaki ve bu yasaya göre çıkarılan tüzük ve yönetmeliklerde yazılı genel çalışma koşulları ile işyerini ilgilendiren diğer yasal düzenlemeler, personel yönetmeliği ve iş tanım belgelerinde yazılı özel çalışma koşullarına uymayı kabul eder.

İşçi, işletme içerisinde yaptığı kişisel harcamalarının makbuz/fatura karşılığında maaşından kesilmesine muvafakat eder.

İşçi İş bu sözleşmede beyan etmiş olduğu adresin sabit olduğunu, bu adrese yapılacak olan tebligatların aynen kendisine yapılmış sayılacağını, adres değişikliğinde yeni adresini işverene yazılı olarak bildirmek zorunda olduğunu, bu görevi yerine getirmemekten dolayı işverenin uğrayacağı zararları ödemek zorunda kalacağını bilmektedir. Değişiklik bildirilmezse, önceden bildirilen adrese yapılan bildirim geçerli olacaktır.

A) İşçi, işyerinde, çalışma mevzuatı ve işveren tarafından belirlenmiş bulunan çalışma şartlarına, iş disiplinine, iş sağlığı ve iş güvenliği kurallarına, işveren tarafından çıkartılmış ve çıkartılacak olan yönetmelik, genelge, sirküler, talimat gibi düzenlemelere uymayı kabul ve taahhüt eder.

B) İşçi bu sözleşmenin yürürlüğü süresince başka bir işte çalışamaz. Ticaret (Hanutçuluk, Döviz alım - satım v.s.) yapamaz. Ücretsiz de olsa geçici hiçbir hizmet kabul edilemez.

C) İşçinin işe girerken işverene verdiği sağlık raporu doğru olarak kabul edilir. İşçi, işverence alınacak sağlık tedbirlerine ve aşı gibi koruyucu hekimliğin gerektirdiği tedbirlere de uymayı kabul etmiştir. İşveren 4857 sayılı iş kanununun 86. maddesi ve iş sağlığı ve güvenliği mevzuatı uyarınca, ağır ve tehlikeli işlerde çalışanlar için, ağır ve tehlikeli işler raporu talep eder. Ayrıca işçi işveren tarafından iş sağlığı ve güvenliğine yönelik tüm kurallara uymayı, teçhizatları kullanmayı kabul eder.

D) İşçinin iş müracaatı sırasında kendisi ve bu sözleşmenin esaslı unsurları (Meslek ve sanatının gerektirdiği uzmanlığa haiz olması) ile ilgili beyan ettiği bilgiler doğru kabul edilir. İlerde bu bilgilerde herhangi birinin eksik veya yanlış beyan edildiği anlaşıldığı takdirde işveren bu sözleşmeyi ihbarsız ve tazminatsız feshedebilir.

E) İşçi, işini işverence belirlenmiş ve belirlenecek şartlarda, ihtimamla ve titizlikle yapmayı kabul ve taahhüt eder. İleride işveren ve işçinin mutabakatı ile değiştirilecek şartlar ve hükümler de bu sözleşme hükümlerinden sayılacaktır.

F) İşçi, işverene ve işyerine ait veya işyeri ile ilişkili diğer üçüncü kişi ve kurumlara ait her türlü iş sırlarını saklamayı, işverene zarar verecek davranışlarda bulunmamayı kabul ve taahhüt eder.

G) Meslek ve sanatıyla ilgili olarak işçinin doğrudan veya dolaylı olarak kullandığı alet, makine ve malzeme kendisine tutanakla teslim edilmemiş olsa bile, işçiye teslim edilmiş sayılır. Mesleki bilgisizlik, usulüne uygun olarak kullanmamak, özensizlik ve ya dikkatsizlik sonucu kendisine teslim edilen bu ekipmanlarda oluşabilecek kayıp, bozulma v.b. hallerde bu zarar ve ziyan işverence kendisinden talep edilebilecektir.

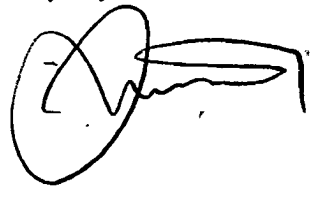

Madde 12. Hizmet Akdinin Askıya Alınmasına ve Ücretsiz İzne Muvafakat:

Ekonomik, teknolojik, yapısal, mevsimsel, sektörel ve benzeri nedenlerle, işyeri faaliyetinin azalması, kısmen ya da tamamen durması hallerinde; bu durumun ortadan kalkmasına kadar; işçi, iş sözleşmesinin askıya alınmasını ya da ücretsiz izne ayrılmayı peşinen kabul eder.

Madde 13. Zarar Karşılığı Kesinti:

İşçi, yapmakla ödevli olduğu işlerini yürütmekte iken, kendi kastından veya ihmalinden ya da işi savsaklaması ve dikkatsizliğinden dolayı meydana getirdiği işletme zararlarını sorumluluğu ölçüsünde karşılamayı ve bedelini ödemeyi kabul eder.

4857 Sayılı İş Yasasının 25/II-ı maddesine göre, işverenin iş akdini bildirimsiz fesih hakkı saklıdır.

Madde 14. Hafta ve Genel Tatil ile Ulusal Bayram Günlerinde Çalışma ve Ücreti:

İşçi, hafta ve genel tatil ile ulusal bayram günlerinde çalışmayı kabul eder. Çalışılan bu günlere ait ücretler İş Kanunu'nda belirtildiği şekilde ödenir.

Madde 15. Personel Yönetmeliği ve 4857 Sayılı İş Yasası:

İşyeri personel yönetmeliği ve iş tanım,belgeleri bu sözleşmenin eki niteliğindedir.

Bu iş sözleşmesinde hüküm bulunmayan hususlarda işyeri Personel Yönetmeliği, varsa Toplu İş Sözleşmesi, İş Kanunu, İş Sağlığı ve Güvenliği Kanunu ve Borçlar Kanunu hükümleri geçerlidir.

Madde 16. Yetkili Yargı:

Sözleşmenin uygulanmasında doğacak uyuşmazlıklarda, işyerinin bulunduğu yer mahkemeleri ve icra daireleri yetkilidir.

Madde 17. Yürürlük:

Beş sayfadan oluşan iş bu Belirsiz Süreli Mevsimlik İş Sözleşmesi, 15.05.2023 tarihinde iki nüsha olarak düzenlendi, okundu, içeriği taraflarca kabul edildi, imzalandı ve birer örneği taraflara verildi.

İşveren veya Vekili
Adı Soyadı
İmza (kaşe)

ARUM BARUT COLLECTION
CANEM TURİZM VE TİCARET ANONİM ŞİRKETİ
Side Mah. 651 Sok. No:5/1 Manavgat / ANTALYA
Tel: 0242 753 37 00 Fax: 0242 753 60 27
Sermayesi: 47.370.000TL
Manavgat V.D. / 2000413967 Mersis No: 0200041396700001

Mehmet KAYA
İnsan Kaynakları
Müdürü

İşçi
Adı Soyadı
İmza

BARUT
HOTELS

İŞ TEKLİF FORMU

ADI, SOYADI	: MUSA YENİOĞLU		
KURULUŞU	: ARUM BARUT COLLECTION		
DEPARTMANI	: TEKNİK (MUHENDİSLİK) / TEKNİK SERVİS İLETİŞİM ELEMANI		
İŞE BAŞLAMA TARİHİ	: 15.05.2023	DENEME SÜRESİ BİTİŞ TARİHİ	: 13.07.2023
ÜCRETİ	: 9100.00 TL	ÖDEME ŞEKLİ VE ZAMANI	: AYLIK / NET

ÖZEL NOTLAR

İki aylık deneme süresine tabi olduğum, iş ile ilgili bilgiler, çalışma koşulları, oryantasyon programı ile ilgili bilgiler; mesleki geliştirme ve terfi imkanları ile ilgili bilgiler tarafıma açıklandı. Bu bilgiler çerçevesinde önerilen görevi, çalışma şartlarını kabul edilyorum.

ADI SOYADI Musa Yenioğlu
İMZA, TARİH

15.05.2023

Departman Müdürü	İnsan Kaynakları	Genel Müdür
İmza, Tarih	Mehmet KAYA İnsan Kaynakları Müdürü İmza, Tarih	İmza, Tarih

"İŞLETME KURALLARI VE HOŞGELDİNİZ KİTAPÇIĞI" Teslim Formu

İŞLETME ADI : ARUM BARUT COLLECTION

PERSONELİN ADI SOYADI : MUSA YENİOĞLU

DEPARTMANI : TEKNİK (MUHENDİSLİK)

GÖREVİ : TEKNİK SERVİS İLETİŞİM ELEMANI

ARUM BARUT COLLECTION, Barut Grup'ta uyulması ve uygulanması gereken "İŞLETME KURALLARI VE HOŞGELDİNİZ KİTAPÇIĞI" nı İnsan Kaynakları Müdürü tarafından gerekli açıklamaları dinleyerek teslim aldım.15.05.2023

TESLİM ALAN
Adı Soyad : Musa Yenioğlu
İmza :
Tarih : 15.05.2023.

Konu: İşçinin bildirimsiz feshine ilişkin muvafakatname

MUVAFAKAT NAME

4857 sayılı İş Yasasının 17 nci maddesinde yazılı bildirim süresine uymadan işi bırakmam halinde; bildirim süresine ait ücretin (ihbar tazminatının) tamamının, işverenden hak edip de alamadığım ücretim ile diğer işçilik alacaklarımdan mahsubuna yada kesilmesine özgür iradem ile muvafakat ediyorum. 15.05.2023

İşçinin Adı Soyadı MUSA YENİOĞLU
T.C Kimlik Numarası 23204322648
İmzası

Musa Yenioğlu

T.C.
SOSYAL GÜVENLİK KURUMU
SİGORTALI İŞE GİRİŞ BİLDİRGESİ
(4/1-a-b ve 506 SK GM 20 kapsamındaki sigortalılar için)

ssk.gov.tr referans no

14.05.2023 11:50:45
REFERANS KODU:358282138

SOSYAL GÜVENLİK SİCİL NUMARASI (T.C.Kimlik Numarası)										
2	3	2	0	4	3	2	2	6	4	8

BELGENİN MAHİYETİ	İLK		
	TEKRAR		

A-SİGORTALININ KİMLİK/ADRES BİLGİLERİ

1	Adı	MUSA
2	Soyad	YENİOĞLU
3	İlk Soyadı	
4	Baba Adı	ATNAN
5	Ana Adı	ŞENAY
6	Doğum Yeri	YUNAK
7	Doğum Tarihi	21.08.1989
8	Yabancı Uyruklu ise Ülke Adı	TC
9	Öğrenim durumu	İlkokul
	Mezuniyet yılı: 0	Mezuniyet Bölümü:

10	NUFUSA KAYITLI OLDUĞU YER	
	İl	KONYA
	İlçe	YUNAK
	Mahalle/Köy	KUZÖREN
	Cilt No	
	Aile Sıra No(Hane/Kütük)	110
	(Birey)Sıra No	94

11	İKAMETGAH ADRESİ			
	Bulvar			
	Cadde-Sokak		Dış Kapı:	İç Kapı:
	Mahalle/Köy		Posta Kodu	
	İlçe		İl	
	Ev Tel		Cep Tel	
	E-posta			

B-SİGORTALININ SOSYAL GÜVENLİK BİLGİLERİ

12	Sigortalılık Türü/Kodu	Hizmet Akdine tabi çalışanlar 4/a	Kendi adına bağımsız çalışanlar muhtar-jokey 4/b		Geçici 20.maddeye tabi çalışanlar	
13	01.10.2008 Tarihinden Önce Hizmeti Varsa;	Kurumu	SSK	BAG	Emekli Sandığı	506-G.20. M
		Sicil Numarası	4201201817537			
14	4857 Sayılı Kanunun 13üncü maddesine göre kısmi süreli,140ncı maddesine göre çağrı üzerine ya da ev hizmetlerinde 30 günden az çalışıyor mu?			Evet ☐	Hayır ☒	
15	4-a sigortalılığından dolayı yaşlılık aylığı alıyorsa devam edeceği sigortatürü		Sos. Güv.Des.Primi ☐		Tüm Sig. Kolları	
16	Sigortalının işe başladığı tarih	15.05.2023				
17	Meslek Adı ve Kodu	Sekreter (Order Taker) -4120.04				
18	4857 SK 30uncu maddesine göre çalıştırılacaksa	Engelli ☐ Eski Hükümlü ☐	19- 6356 SK gereğince belirlenen görev kodu:		02	
20	Kendi adına bağımsız çalışan sigortalının	Bağımsız Faaliyetin Adı		İl	İlçe	Köy

C-İŞVEREN/İŞYERİ/VERGİ DAİRESİ/ESNAF SAN.SİC.MEMURLUĞU/ZİRAAT ODASI/TARIM İL/İLÇE MD./ŞİRKET BİLGİLERİ

21	ÇSGB İŞ KOLU: 18	ÇSGB BÖLGE MÜDÜRLÜĞÜ DOSYA NUMARASI										S	MESLEK					DOSYA NO						İL
												0	0	0	0	0	0	0	0	0	0	0	0	0

22	SGK İŞYERİ SİCİL NUMARASI	M	İŞKOLU	ÜNİTE		İŞYERİ SIRA NO	İL KOD	İLÇE	KONT NO	ALT İŞV.
				YENİ	ESKİ					
		2	5510	01	01	1023133	007	11	24	000
23	Vergi Numarası						2000413967			

D-BEYAN VE TAAHHÜTLER

24	İşverenin/İşyerinin/İlgili Kuruluşun Adı-Soyadı/Ünv. CANEM TURİ ZM VE TİCARET ANONİM ŞİRKETİ	İşyerinin(Kurumun) Adresi SİDE MAH. 651. SOK. ARUM OTEL ANTALYA MANAVGAT No:6 /1
25	Yukarıda yazılı hususların gerçeğe uygun olduğunu beyan ederim.	Sigortalının adı-soyadı, İmzası
26	Yukarıda yazılı hususların sigortalının nüfus cüzdanındaki ve beyan ettiği resmi belgelerdeki kayıtlara uygun olduğunun,belgenin 5510,4857,5953,854ve 2821 sayılı kanunlarda belirtilen yükümlülükler esas alınarak düzenlendiğini beyan ederim. Onaylayan Yetkilinin (Kaşe/Mühür/İmza)	

ARUM BARUT COLLECTION
CANEM TURİZM VE TİCARET ANONİM ŞİRKETİ
Side Mah. 651 Sok. No:6/1 Manavgat / ANTALYA
Tel: 0242 753 37 00 Fax. 0242 753 60 27
Sermayesi: 47.370.000 TL
Manavgat V.D. / 2000413967 Mersis No: 0200041396700001

Mehmet KAYA
İnsan Kaynakları
Müdürü

FİRMA ADRESİ:SİDE MAH 651 SK NO:6
İNTERNET SİTE ADRESİ:baruthotels.com MERSİS NO:0200041396700001

10003-CANEM TURİZM VE TİCARET A.Ş. Mart 2025 AYINA AİT ÜCRET BORDROSU
25510010110231330071124000 TEKNİK (MUHENDİSLİK) 1275 TEKNİK SERVİS ELEMANI
SGT.SİCİL NO:420120187537 ENGELLİLİK :3 BÖLÜM :1.1.3.01.03 SİCİL NO :26160
SİGORTA % :14.00 VERGİ GRUBU:N ÇOCUK SAYISI:0 ADI SOYADI :MUSA YENİOĞLU
SİGORTA GÜNÜ:30 VERGİ % :15 ÜCRET PERİYO:A - Net TC KİMLİK NO:23204322648
GİRİŞ TARİHİ :17.02.2025 ÇIKIŞ TARİHİ:

KAZANÇLAR				ÜCRETİ : 25,000.00		ÖZEL KESİNTİLER
ADI	GÜN	SAAT	BRÜT	VERGİ İNDİRİMLERİ		
NORMAL ÇALIŞMA	22.00	165.00	21,568.64	ÖZEL İNDİRİM	2,400.00	
HAFTA TATİLİ	4.00	30.00	3,921.56	SİGORTA BORÇ.		
GENEL TATİL	1.00	7.50	1,068.28	DİĞER MUAFİYET		
YILLIK ÜCRETLİ İZİN				ÖZEL SİGORTA		
ÜCRETLİ İZİN				ÇOCUK MUAFİYETİ		
İSTİRAHAT	4.00	30.00	3,496.94	İKP SİGORTA		
SERBEST ZAMAN						
GÖREVLİ				MATRAHLAR		
NORMAL ÇALIŞMA KÇÖ				BİR. VERGİ MATR.	7,600.00	
GENEL TATİL (ÇALIŞTI)		11.25	1,748.47	VERGİ MATRAHI	24,633.31	
FAZLA MESAİ ÇALIŞAN				SİGORTA MATRAHI	31,803.89	
FAZLA MESAİ AYRILAN						
FAZLA MESAİ DİĞER						
FAZLA ÇALIŞMA FARKI						
				YASAL KESİNTİLER		
				GELİR VERGİSİ	379.30	
				SİGORTA PRİMİ	4,452.54	
				İŞSİZLİK PRİMİ	318.04	
				DAMGA VERGİSİ	44.01	
BRÜT KAZANÇLAR TOPL.			31,803.89	YASAL KES. TOPL.	5,193.89	ÖZEL KES. TOPL.

		NET ÖDENEN	İMZA
		26,610.00	

ASGARİ ÜC GELİR V İSTİSNA MATRAHI 44209.34 İSTİSNA TUTARI 3315.70,DAMGA V İSTİSNA TUTARI 197.38

2025 YILI 03 AYINA AİT BORDROMUN ASLINI ALDIM. İÇERİĞİ İLE MUTABIKIM. BELİRTİLEN NET ÜCRET İLETMİŞ OLDUĞUM BANKA HESABIMA YATIRILMIŞTIR.

İmza

...025 YILI BARUT HOTELS ARUM AYLIK PUANTAJ LİSTESİ

DÖNEM:MART 2025

DEPARTMANI:TEKNİK SERVİS

		1	2	3	4	5	6	7	8	9	10	11	12	13	14	15	16	17	18	19	20	21	22	23	24	25	26	27	28	29	30	31	TOPLAM GÜN	BAYRAM TATİLİ	FAZLA MESAİ (saat)	HAFTA TATİLİ	PERSONEL İMZA
1	RECEP USTA	X	I	X	X	X	X	X	X	I	X	X	X	X	X	X	I	X	X	X	X	X	X	I	X	X	X	X	X	X	I	I	31	0,5			
																																	0				
2	MESUT ACAR	I	X	X	X	X	X	X	I	X	X	X	X	X	X	I	X	X	X	X	X	X	I	X	X	X	X	X	X	I	I	X	31	1			
																																	0				
3	MEHMET KARA	I	X	X	X	X	X	X	I	X	X	X	X	X	X	I	X	X	X	X	X	X	I	X	X	X	X	X	X	I	X	X	31	2			
4	HÜSEYİN SERT	X	X	X	X	X	X	I	X	X	X	X	X	X	I	X	X	X	X	X	X	I	X	X	X	X	X	X	I	X	X	X	31	2,5			
5	KAMİL YILMAZ	X	I	X	X	X	X	X	X	I	X	X	X	X	X	X	I	X	X	X	X	X	X	I	X	X	X	X	X	X	I	X	31	1,5			
	FATİH KARAMANCI	X	X	X	X	X	I	X	X	X	X	X	X	I	X	X	X	X	X	X	I	D.	D.	D.	D.	D.	D.	X	I	X	X	X	I	31	1,5			
6	DURAN ŞAHİN	X	I	X	X	X	X	X	X	I	X	X	X	X	X	X	I	X	X	X	X	X	X	I	X	X	X	X	X	X	I	X	31	1,5			
																																	0				
7	MURAT DALGIÇ	X	I	X	X	X	X	X	X	I	X	X	X	X	X	X	I	X	X	X	X	X	X	I	X	X	X	X	X	X	I	X	31	1,5			
8	M.NAFİZ ÖZKAN	X	X	X	X	X	X	I	X	X	X	X	X	X	I	X	X	X	X	X	X	I	X	X	X	X	X	X	I	X	X	X	31	2,5			
9	ULAŞ ASLAN	I	X	X	X	X	X	X	I	X	X	X	X	X	X	I	X	X	X	X	X	X	I	X	X	X	X	X	X	I	I	I	31				
																																	0				
10	NURİ KOÇAK	X	X	X	X	I	X	X	X	X	X	X	I	X	X	X	X	X	X	I	X	X	X	X	X	X	I	X	X	X	X	X	31	2,5			
11	BEKİR ÖZKAN	X	X	X	X	X	X	I	X	X	X	X	X	X	I	X	X	X	X	X	X	I	X	X	X	X	X	X	I	X	I	I	31	0,5			
12	BAYRAM TAŞ	X	I	X	X	X	X	X	X	I	X	X	X	X	X	X	I	X	X	X	X	X	X	I	X	X	X	X	X	X	I	X	31	1,5			
13	YAŞAR İĞNEK	X	I	X	X	X	X	X	X	I	X	X	X	X	X	X	I	X	X	X	X	X	X	I	X	X	X	X	X	X	I	I	31	0,5			
14	SONER TÜRK	I	X	X	X	X	X	X	I	X	X	X	X	X	X	I	X	X	X	X	X	X	I	X	X	X	X	X	X	I	I	I	31				
																																	0				
16	MUSA YENİOĞLU	X	X	X	X	X	I	X	X	X	X	X	X	I	X	X	X	X	X	X	I	X	[redacted]		X	X	I	X	X	I	X		31	1,5			
																																	0				
																																	0				
																																	0				
																																	0				

16

AÇIKLAMA

- X ÇALIŞILAN (GÜN
- A ALACAK İZİN
- [redacted] YILLIK İZİN
- [redacted] RAPORLU
- [redacted] ÜCRETSİZ İZİN
- I OFF GÜNÜ

TEKNİK MÜDÜR

Mail Gönderme Bilgisi

Sicili: 26059 Isyeri: 10003 Adı Soyadı: EKREM İZGÖR Bordro Dönemi: 2025-03-MAAŞ Mail Adresi: enkido.tenten@gmail.com Sonuç: Başarılı.
Sicili: 26127 Isyeri: 10003 Adı Soyadı: HARUN ŞAHİN Bordro Dönemi: 2025-03-MAAŞ Mail Adresi: deli_sahin2@hotmail.com Sonuç: Başarılı.
Sicili: 26160 Isyeri: 10003 Adı Soyadı: MUSA YEŃİOĞLU Bordro Dönemi: 2025-03-MAAŞ Mail Adresi: musayenioglutr@gmail.com Sonuç: Başarılı.
Sicili: 26175 Isyeri: 10003 Adı Soyadı: FUNDA KOCA Bordro Dönemi: 2025-03-MAAŞ Mail Adresi: fundaozkoca@gmail.com Sonuç: Başarılı.
Sicili: 26189 Isyeri: 10003 Adı Soyadı: SEVGİ ASLAN Bordro Dönemi: 2025-03-MAAŞ Mail Adresi: svgsvg8787@gmail.com Sonuç: Başarılı.
Sicili: 26192 Isyeri: 10003 Adı Soyadı: VOLKAN ERTAN Bordro Dönemi: 2025-03-MAAŞ Mail Adresi: volkanertan38@icloud.com Sonuç: Başarılı.
Sicili: 26231 Isyeri: 10003 Adı Soyadı: ALİ ÖZDEN Bordro Dönemi: 2025-03-MAAŞ Mail Adresi: aliozden7@icloud.com Sonuç: Başarılı.
Sicili: 26282 Isyeri: 10003 Adı Soyadı: MUSTAFA BAYIK Bordro Dönemi: 2025-03-MAAŞ Mail Adresi: bayik.mustafa.07@gmail.com Sonuç: Başarılı.
Sicili: 26283 Isyeri: 10003 Adı Soyadı: MEHMET YİTMEZ Bordro Dönemi: 2025-03-MAAŞ Mail Adresi: mehmetyitmez1972@outlook.com Sonuç: Başarılı.
Sicili: 26339 Isyeri: 10003 Adı Soyadı: YAŞAR İĞNEK Bordro Dönemi: 2025-03-MAAŞ Mail Adresi: yasarigne@gmail.com Sonuç: Başarılı.
Sicili: 26351 Isyeri: 10003 Adı Soyadı: ZELİHA ORMANCI Bordro Dönemi: 2025-03-MAAŞ Mail Adresi: zelihaormanci07@gmail.com Sonuç: Başarılı.
Sicili: 26399 Isyeri: 10003 Adı Soyadı: AZİMĖ YAVUZ Bordro Dönemi: 2025-03-MAAŞ Mail Adresi: yavuzazime11@gmail.com Sonuç: Başarılı.
Sicili: 26403 Isyeri: 10003 Adı Soyadı: ALİ KOÇ Bordro Dönemi: 2025-03-MAAŞ Mail Adresi: koc123459@gmail.com Sonuç: Başarılı.
Sicili: 26469 Isyeri: 10003 Adı Soyadı: UMUT KURT Bordro Dönemi: 2025-03-MAAŞ Mail Adresi: umut07kurt_@hotmail.com Sonuç: Başarılı.

FİRMA ADRESİ:SİDE MAH 651 SK NO:6
İNTERNET SİTE ADRESİ:baruthotels.com MERSİS NO:0200041396700001

10003-CANEM TURİZM VE TİCARET A.Ş. Kasım 2025 AYINA AİT ÜCRET BORDROSU
25510010110231330071124000 TEKNİK (MUHENDİSLİK) 1275 TEKNİK SERVİS ELEMANI
SGT.SİCİL NO:420120187537 ENGELLİLİK :3 BÖLÜM :1.1.3.01.03 SİCİL NO :26160
SİGORTA % :14.00 VERGİ GRUBU:N ÇOCUK SAYISI:0 ADI SOYADI :MUSA YENİOĞLU
SİGORTA GÜNÜ:7 VERGİ % :20 ÜCRET PERİYO:A - Net TC KİMLİK NO:23204322648
GİRİŞ TARİHİ :17.02.2025 ÇIKIŞ TARİHİ:07.11.2025

KAZANÇLAR				ÜCRETİ : 32,650.00		ÖZEL KESİNTİLER
ADI	GÜN	SAAT	BRÜT	VERGİ İNDİRİMLERİ		
NORMAL ÇALIŞMA	6.00	45.00	7,682.35	ÖZEL İNDİRİM	2,400.00	
HAFTA TATİLİ	1.00	7.50	1,280.39	SİGORTA BORÇ.		
GENEL TATİL				DİĞER MUAFİYET		
YILLIK ÜCRETLİ İZİN				ÖZEL SİGORTA		
ÜCRETLİ İZİN				ÇOCUK MUAFİYETİ		
İSTİRAHAT				İKP SİGORTA		
SERBEST ZAMAN						
GÖREVLİ				MATRAHLAR		
NORMAL ÇALIŞMA KÇÖ				BİR. VERGİ MATR.	274,649.11	
GENEL TATİL (ÇALIŞTI)				VERGİ MATRAHI	32,347.24	
FAZLA MESAİ ÇALIŞAN				SİGORTA MATRAHI	40,879.11	
FAZLA MESAİ AYRILAN						
FAZLA MESAİ DİĞER						
FAZLA ÇALIŞMA FARKI						
PRİM			31,916.37			
				YASAL KESİNTİLER		
				GELİR VERGİSİ	2,048.52	
				SİGORTA PRİMİ	5,723.07	
				İŞSİZLİK PRİMİ	408.79	
				DAMGA VERGİSİ	112.89	
BRÜT KAZANÇLAR TOPL.			40,879.11	YASAL KES. TOPL.	8,293.28	ÖZEL KES. TOPL.

		NET ÖDENEN	İMZA
		32,585.83	

ASGARİ ÜC GELİR V İSTİSNA MATRAHI 221046.70 İSTİSNA TUTARI 4420.93,DAMGA V İSTİSNA TUTARI 197.38

2025 YILI 11 AYINA AİT BORDROMUN ASLINI ALDIM. İÇERİĞİ İLE MUTABIKIM. BELİRTİLEN NET ÜCRET İLETMİŞ OLDUĞUM BANKA HESABIMA YATIRILMIŞTIR.

İmza

2025 YILI BARUT HOTELS ARUM AYLIK PUANTAJ LİSTESİ

DÖNEM:KASIM 2025

DEPARTMANI:TEKNİK SERVİS

		1	2	3	4	5	6	7	8	9	10	11	12	13	14	15	16	17	18	19	20	21	22	23	24	25	26	27	28	29	30	31	TOPLAM GÜN	BAYRAM TATİLİ	FAZLA MESAİ (saat)	HAFTA TATİLİ	PERSONEL İMZA
1	RECEP USTA			X	X	X	X	X	X		X	X	X	X	X	X		X	X	X	X	X	X		X	X	X	X	X	X			30	Yok	Yok		
2	MESUT ACAR		X	X	X	X	X	X		X	X	X	X	X	X		X	X	X	X	X	X		X	X	X	X	X	X		X		30	Yok	Yok		
3	MEHMET KARA		X	X	X	X	X	X		X	X	X	X	X	X		X	X	X	X	X	X		X	X	X	X	X	X		X		30	Yok	Yok		
4	HÜSEYİN SERT	X	X	X	X	X	X		X	X	X	X	X	X		X	X	X	X	X	X		X	X	X	X	X	X		X	X		30	Yok	Yok		
5	KAMİL YILMAZ	X		X	X	X	X	X	X					X	X	X		X	X	X	X	X	X		X	X	X	X	X	X			30	Yok	Yok		
6	FATİH KARAMANCI	X	X	X	X	X		X	X	X	X	X	X		X	X	X	X	X	X		X	X	X	X	X	X		X	X	X		30	Yok	Yok		
7	DURAN ŞAHİN	X		X	X	X		X	X		X	X	X	X	X	X		X	X	X	X	X	X		X	X	X	X	X	X			30	Yok	Yok		
8	MURAT DALGIÇ	X	X	X	X	X		X	X	X	X	X	X		X	X	X	X	X	X		X	X	X	X	X	X		X	X	X		30	Yok	Yok		
9	M.NAFİZ ÖZKAN	X	X	X	X	X	X		X	X	X	X	X	X		X	X	X	X	X	X		X	X	X	X	X	X		X	X		30	Yok	Yok		
10	ULAŞ ASLAN		X	X	X	X	X	X		X	X	X	X	X	X		X	X	X	X	X	X		X	X	X	X	X	X		X		30	Yok	Yok		
11	NURİ KOÇAK	X	X	X	X		X	X	X	X	X	X		X	X	X	X	X	X		X	X	X	X	X	X		X	X	X	X		30	Yok	Yok		
12	BEKİR ÖZKAN	X	X	X	X	X	X											X	X	X	X		X	X	X	X	X	X		X	X		30	Yok	Yok		
13	BAYRAM TAŞ																	X	X	X	X	X	X		X	X	X	X	X	X			30	Yok	Yok		
14	YAŞAR İĞNEK	X		X	X	X	X	X										X	X	X	X	X	X		X	X	X	X	X	X			30	Yok	Yok		
15	SONER TÜRK	X	X	X	X	X	X		X	X	X	X	X	X		X	X	X	X	X	X		X	X	X	X	X	X		X	X		30	Yok	Yok		
16	MUSA YENİOĞLU	X		X	X	X	X	X																									7	Yok	Yok		

X ÇALIŞILAN GÜN — 15,23

A ALACAK İZİN

YILLIK İZİN

R RAPORLU

ÜCRETSİZ İZİN

OFF OFF GÜNÜ

TEKNİK MÜDÜR

Mail Gönderme Bilgisi

Sicili: 26128 Isyeri: 10003 Adı Soyadı: ZEYNEP ÜNAL Bordro Dönemi:
2025-11-MAAŞ Mail Adresi: ukaan346@gmai.com Sonuç: Başarılı.
Sicili: 26160 Isyeri: 10003 Adı Soyadı: MUSA YENİOĞLU Bordro Dönemi:
2025-11-MAAŞ Mail Adresi: musayenioglutr@gmail.com Sonuç: Başarılı.
Sicili: 26175 Isyeri: 10003 Adı Soyadı: FUNDA KOCA Bordro Dönemi:
2025-11-MAAŞ Mail Adresi: fundaozkoca@gmail.com Sonuç: Başarılı.
Sicili: 26189 Isyeri: 10003 Adı Soyadı: SEVGİ ASLAN Bordro Dönemi:
2025-11-MAAŞ Mail Adresi: svgsvg8787@gmail.com Sonuç: Başarılı.
Sicili: 26192 Isyeri: 10003 Adı Soyadı: VOLKAN ERTAN Bordro Dönemi:
2025-11-MAAŞ Mail Adresi: volkanertan38@icloud.com Sonuç: Başarılı.
Sicili: 26282 Isyeri: 10003 Adı Soyadı: MUSTAFA BAYIK Bordro Dönemi:
2025-11-MAAŞ Mail Adresi: bayik.mustafa.07@gmail.com Sonuç: Başarılı.
Sicili: 26283 Isyeri: 10003 Adı Soyadı: MEHMET YİTMEZ Bordro Dönemi:
2025-11-MAAŞ Mail Adresi: mehmetyitmez1972@outlook.com Sonuç:
Başarılı.
Sicili: 26339 Isyeri: 10003 Adı Soyadı: YAŞAR İĞNEK Bordro Dönemi:
2025-11-MAAŞ Mail Adresi: yasarigne@gmail.com Sonuç: Başarılı.

ARUM BARUT CO. LECTION

PERSONEL ÇALIŞMA PLANI

ADI SOYADI
MUSA YENİOĞLU

Pozisyon :T.Servis Elemanı

TARİH	VARDİYA	İŞE GİRİŞ SAATİ	İMZA	İŞTEN ÇIKIŞ SAATİ	İMZA
1.11.2025	A	07:10		16:10	
2.11.2025					
3.11.2025	A	07:10		16:10	
4.11.2025	A	07:10		16:10	
5.11.2025	A	07:10		16:15	
6.11.2025	A	07:15		16:10	
7.11.2025	A	07:10		16:10	
8.11.2025					
9.11.2025					
10.11.2025					
11.11.2025					
12.11.2025					
13.11.2025					
14.11.2025					
15.11.2025					
16.11.2025					
17.11.2025					
18.11.2025					
19.11.2025					
20.11.2025					
21.11.2025					
22.11.2025					
23.11.2025					
24.11.2025					
25.11.2025					
26.11.2025					
27.11.2025					
28.11.2025					
29.11.2025					
30.11.2025					

Sıra No : 13

FİRMA ADRESİ:SİDE MAH 651 SK NO:6
İNTERNET SİTE ADRESİ:baruthotels.com MERSİS NO:0200041396700001

10003-CANEM TURİZM VE TİCARET A.Ş. Ekim 2025 AYINA AİT ÜCRET BORDROSU
25510010110231330071124000 TEKNİK (MUHENDİSLİK) 1275 TEKNİK SERVİS ELEMANI
SGT.SİCİL NO:420120187537 ENGELLİLİK :3 BÖLÜM :1.1.3.01.03 SİCİL NO :26160
SİGORTA % :14.00 VERGİ GRUBU:N ÇOCUK SAYISI:0 ADI SOYADI :MUSA YENİOĞLU
SİGORTA GÜNÜ:30 VERGİ % :20 ÜCRET PERİYO:A - Net TC KİMLİK NO:23204322648
GİRİŞ TARİHİ :17.02.2025 ÇIKIŞ TARİHİ:

KAZANÇLAR				ÜCRETİ : 32,650.00		ÖZEL KESİNTİLER
ADI	GÜN	SAAT	BRÜT	VERGİ İNDİRİMLERİ		
NORMAL ÇALIŞMA	27.00	202.50	36,832.72	ÖZEL İNDİRİM	2,400.00	
HAFTA TATİLİ	4.00	30.00	4,855.67	SİGORTA BORÇ.		
GENEL TATİL				DİĞER MUAFİYET		
YILLIK ÜCRETLİ İZİN				ÖZEL SİGORTA		
ÜCRETLİ İZİN				ÇOCUK MUAFİYETİ		
İSTİRAHAT				İKP SİGORTA		
SERBEST ZAMAN						
GÖREVLİ				MATRAHLAR		
NORMAL ÇALIŞMA KÇÖ				BİR. VERGİ MATR.	239,550.32	
GENEL TATİL (ÇALIŞTI)		11.25	2,427.83	VERGİ MATRAHI	35,098.79	
FAZLA MESAİ ÇALIŞAN				SİGORTA MATRAHI	44,116.22	
FAZLA MESAİ AYRILAN						
FAZLA MESAİ DİĞER						
FAZLA ÇALIŞMA FARKI						
				YASAL KESİNTİLER		
				GELİR VERGİSİ	2,598.83	
				SİGORTA PRİMİ	6,176.27	
				İŞSİZLİK PRİMİ	441.16	
				DAMGA VERGİSİ	137.46	
BRÜT KAZANÇLAR TOPL.			44,116.22	YASAL KES. TOPL.	9,353.72	ÖZEL KES. TOPL.

		NET ÖDENEN	İMZA
		34,762.50	

ASGARİ ÜC GELİR V İSTİSNA MATRAHI 198942.03 İSTİSNA TUTARI 4420.93,DAMGA V İSTİSNA TUTARI 197.38

2025 YILI 10 AYINA AİT BORDROMUN ASLINI ALDIM. İÇERİĞİ İLE MUTABIKIM. BELİRTİLEN NET ÜCRET İLETMİŞ OLDUĞUM BANKA HESABIMA YATIRILMIŞTIR.

İmza

2025 YILI BARUT HOTELS ARUM AYLIK PUANTAJ LİSTESİ

DÖNEM:EKİM 2025

DEPARTMANI:TEKNİK SERVİS

		1	2	3	4	5	6	7	8	9	10	11	12	13	14	15	16	17	18	19	20	21	22	23	24	25	26	27	28	29	30	31	TOPLAM GÜN	BAYRAM TATİLİ	FAZLA MESAİ (saat)	HAFTA TATİLİ	PERSONEL İMZA
1	RECEP USTA	X	X				X	X	X	X	X	X		X	X	X	X	X	X		X	X	X	X	X	X		X	X				31	Yok	Yok		
2	MESUT ACAR	X	X	X		X	X	X	X	X	X		X	X	X	X	X	X		X	X	X	X	X	X		X	X	X	X	X	X	31	1,5	Yok		
3	MEHMET KARA	X	X	X		X	X	X	X	X	X		X	X	X	X	X	X		X	X	X	X	X	X		X	X	X	X	X	X	31	1,5	Yok		
4	HÜSEYİN SERT	X	X		X	X	X	X	X	X		X	X	X	X	X	X		X	X	X	X	X	X		X	X	X	X	X	X		31	1,5	Yok		
5	KAMİL YILMAZ	X	X	X	X		X	X	X	X	X	X		X	X	X	X	X	X		X	X	X	X	X	X		X	X	X	X	X	31	1,5	Yok		
6	FATİH KARAMANCI	X		X	X	X	X	R	R		R	R	R	R	X	X		X	X	X	X	X	X		X	X	X	X	X	X		X	31	1,5	Yok		
7	DURAN ŞAHİN								X	X	X	X		X	X	X	X	X	X		X	X	X	X	X	X	X		X	X	X	X	31	1,5	Yok		
8	MURAT DALGIÇ	X		X	X	X	X	X	X		X	X	X	X	X	X		X	X	X	X	X	X		X	X	X	X	X	X		X	31	1,5	Yok		
9	M.NAFİZ ÖZKAN	X	X		X	X	X	X	X	X		X	X	X	X	X	X		X	X	X	X	X	X		X	X	X	X	X	X		31	1,5	Yok		
10	ULAŞ ASLAN	X	X	X		X	X	X	X	X	X		X	X	X	X	X	X		X	X	X	X	X	X		X	X	X	X	X	X	31	1,5	Yok		
11	NURİ KOÇAK		X	X	X	X	X	X		X	X	X	X	X	X		X	X	X	X	X	X		X	X	X	X	X	X		X	X	31	0,5	Yok		
12	BEKİR ÖZKAN	X	X		X	X	X	X	X	X		X	X	X	X	X	X		X	X	X	X	X	X		X	X	X	X	X	X		31	1,5	Yok		
13	BAYRAM TAŞ	X	X	X	X		X	X	X	X	X	X		X	X	X	X	X	X		X	X	X	X	X	X							31	Yok	Yok		
14	YAŞAR İĞNEK	X	X	X	X		X	X	X	X	X	X		X	X	X	X	X	X		X	X	X					X	X	X	X	X	31	1,5	Yok		
15	SONER TÜRK	X	X		X	X	X	X	X	X		X	X	X	X	X	X		X	X	X	X	X	X		X	X	X	X	X	X		31	1,5	Yok		
16	MUSA YENİOĞLU	X	X	X	X		X	X	X	X	X	X		X	X	X	X	X	X		X	X	X	X	X	X		X	X	X	X	X	31	1,5	Yok		

X ÇALIŞILAN GÜN 16

A ALACAK İZİN

YILLIK İZİN

R RAPORLU

ÜCRETSİZ İZİN

OFF GÜNÜ

TEKNİK MÜDÜR

Mail Gönderme Bilgisi

Sicili: 26160 Isyeri: 10003 Adı Soyadı: MUSA YENİOĞLU Bordro Dönemi: 2025-10-MAAŞ Mail Adresi: musayenioglutr@gmail.com Sonuç: Başarılı.
Sicili: 26175 Isyeri: 10003 Adı Soyadı: FUNDA KOCA Bordro Dönemi: 2025-10-MAAŞ Mail Adresi: fundaozkoca@gmail.com Sonuç: Başarılı.
Sicili: 26189 Isyeri: 10003 Adı Soyadı: SEVGİ ASLAN Bordro Dönemi: 2025-10-MAAŞ Mail Adresi: svgsvg8787@gmail.com Sonuç: Başarılı.
Sicili: 26192 Isyeri: 10003 Adı Soyadı: VOLKAN ERTAN Bordro Dönemi: 2025-10-MAAŞ Mail Adresi: volkanertan38@icloud.com Sonuç: Başarılı.
Sicili: 26282 Isyeri: 10003 Adı Soyadı: MUSTAFA BAYIK Bordro Dönemi: 2025-10-MAAŞ Mail Adresi: bayik.mustafa.07@gmail.com Sonuç: Başarılı.
Sicili: 26283 Isyeri: 10003 Adı Soyadı: MEHMET YİTMEZ Bordro Dönemi: 2025-10-MAAŞ Mail Adresi: mehmetyitmez1972@outlook.com Sonuç: Başarılı.
Sicili: 26339 Isyeri: 10003 Adı Soyadı: YAŞAR İĞNEK Bordro Dönemi: 2025-10-MAAŞ Mail Adresi: yasarigne@gmail.com Sonuç: Başarılı.

ARUM BARU COLLECTION

PERSONEL ÇALIŞMA PLANI

ADI SOYADI
MUSA YENİOĞLU

Pozisyon :T.Servis Elemanı

TARİH	VARDİYA	İŞE GİRİŞ SAATİ	İMZA	İŞTEN ÇIKIŞ SAATİ	İMZA
1.10.2025	A	07:10		16:10	
2.10.2025	A	07:15		16:15	
3.10.2025	A	07:10		16:10	
4.10.2025	A	07:15		16:15	
5.10.2025					
6.10.2025	A	07:10		16:10	
7.10.2025	A	07:15		16:15	
8.10.2025	A	07:10		16:15	
9.10.2025	A	07:10		16:10	
10.10.2025	A	07:15		16:15	
11.10.2025	A	07:10		16:10	
12.10.2025					
13.10.2025	A	07:15		16:10	
14.10.2025	A	07:10		16:10	
15.10.2025	A	07:10		16:10	
16.10.2025	A	07:15		16:10	
17.10.2025	A	07:10		16:15	
18.10.2025	A	07:10		16:10	
19.10.2025					
20.10.2025	A	07:10		16:15	
21.10.2025	A	07:15		16:10	
22.10.2025	A	07:10		16:15	
23.10.2025	A	07:15		16:10	
24.10.2025	A	07:10		16:15	
25.10.2025	A	07:10		16:10	
26.10.2025					
27.10.2025	A	07:10		16:15	
28.10.2025	A	07:10		16:15	
29.10.2025	A	07:10		16:10	
30.10.2025	A	07:15		16:10	
31.10.2025	A	07:10		16:10	

FİRMA ADRESİ:SİDE MAH 651 SK NO:6
İNTERNET SİTE ADRESİ:baruthotels.com MERSİS NO:0200041396700001

10003-CANEM TURİZM VE TİCARET A.Ş. Eylül 2025 AYINA AİT ÜCRET BORDROSU
25510010110231330071124000 TEKNİK (MUHENDİSLİK) 1275 TEKNİK SERVİS ELEMANI
SGT.SİCİL NO:420120187537 ENGELLİLİK :3 BÖLÜM :1.1.3.01.03 SİCİL NO :26160
SİGORTA % :14.00 VERGİ GRUBU:N ÇOCUK SAYISI:0 ADI SOYADI :MUSA YENİOĞLU
SİGORTA GÜNÜ:30 VERGİ % :20 ÜCRET PERİYO:A - Net TC KİMLİK NO:23204322648
GİRİŞ TARİHİ :17.02.2025 ÇIKIŞ TARİHİ:

KAZANÇLAR				ÜCRETİ : 32,650.00		ÖZEL KESİNTİLER
ADI	GÜN	SAAT	BRÜT	VERGİ İNDİRİMLERİ		
NORMAL ÇALIŞMA	26.00	195.00	35,457.12	ÖZEL İNDİRİM	2,400.00	
HAFTA TATİLİ	4.00	30.00	6,474.22	SİGORTA BORÇ.		
GENEL TATİL				DİĞER MUAFİYET		
YILLIK ÜCRETLİ İZİN				ÖZEL SİGORTA		
ÜCRETLİ İZİN				ÇOCUK MUAFİYETİ		
İSTİRAHAT				İKP SİGORTA		
SERBEST ZAMAN						
GÖREVLİ				MATRAHLAR		
NORMAL ÇALIŞMA KÇÖ				BİR. VERGİ MATR.	206,308.68	
GENEL TATİL (ÇALIŞTI)				VERGİ MATRAHI	33,241.64	
FAZLA MESAİ ÇALIŞAN				SİGORTA MATRAHI	41,931.34	
FAZLA MESAİ AYRILAN						
FAZLA MESAİ DİĞER						
FAZLA ÇALIŞMA FARKI				YASAL KESİNTİLER		
				GELİR VERGİSİ	2,390.76	
				SİGORTA PRİMİ	5,870.39	
				İŞSİZLİK PRİMİ	419.31	
				DAMGA VERGİSİ	120.88	
BRÜT KAZANÇLAR TOPL.			41,931.34	YASAL KES. TOPL.	8,801.33	ÖZEL KES. TOPL.

		NET ÖDENEN	İMZA
		33,130.00	

ASGARİ ÜC GELİR V İSTİSNA MATRAHI 176837.36 İSTİSNA TUTARI 4257.57,DAMGA V İSTİSNA TUTARI 197.38

2025 YILI 09 AYINA AİT BORDROMUN ASLINI ALDIM. İÇERİĞİ İLE MUTABIKIM. BELİRTİLEN NET ÜCRET İLETMİŞ OLDUĞUM BANKA HESABIMA YATIRILMIŞTIR.

İmza

2025 YILI BARUT HOTELS ARUM AYLIK PUANTAJ LİSTESİ

DÖNEM:EYLÜL 2025

DEPARTMANI:TEKNİK SERVİS

		1	2	3	4	5	6	7	8	9	10	11	12	13	14	15	16	17	18	19	20	21	22	23	24	25	26	27	28	29	30	31	TOPLAM GÜN	BAYRAM TATİLİ	FAZLA MESAİ (saat)	HAFTA TATİLİ	PERSONEL İMZA
1	RECEP USTA	X	X	X	X	X	X		X	X	X	X	X	X		X	X	X	X	X			X	X	X	X	X	X		X	X		30	Yok	Yok		
2	MESUT ACAR															X	X	X	X	X		X	X	X	X	X	X		X	X	X		30	Yok	Yok		
3	MEHMET KARA	X	X	X	X	X		X	X	X	X	X	X																X	X	X		30	Yok	Yok		
4	HÜSEYİN SERT	X	X	X	X		X	X	X	X	X	X		X	X	X	X	X	X		X	X	X	X	X	X		X	X	X	X		30	Yok	Yok		
5	KAMİL YILMAZ	X	X	X	X	X	X		X	X	X	X	X	X		X	X	X	X	X	X		X	X	X	X	X	X		X	X		30	Yok	Yok		
6	FATİH KARAMANCI	X	X	X		X	X	X	X	X	X		X	X	X	X	X	X		X	X	X	X	X	X		X	X	X	X	X		30	Yok	Yok		
7	DURAN ŞAHİN	X	X	X	X	X	X		X	X	X	X	X	X		X	X	X	X	X	X		X	X	X	X	X	X					30	Yok	Yok		
8	MURAT DALGIÇ	X	X	X	X	X	X		X	X	X	X	X	X		X	X	X					X	X	X	X	X	X		X	X		30	Yok	Yok		
9	M.NAFİZ ÖZKAN	X	X	X	X		X	X	X	X	X	X		X	X	X	X	X	X		X	X	X	X	X	X		X	X	X	X		30	Yok	Yok		
10	ULAŞ ASLAN	X	X	X	X	X		X	X	X	X	X	X		X	X	X	X	X	X		X	X	X	X	X	X		X	X	X		30	Yok	Yok		
11	NURİ KOÇAK	X	X		X	X	X	X	X	X		X	X	X	X	X	X		X	X	X	X	X	X		X	X	X	X	X	X		30	Yok	Yok		
12	BEKİR ÖZKAN	X	X	X	X		X	X	X	X	X	X		X	X	X	X	X	X		X	X	X	X	X	X		X	X	X	X		30	Yok	Yok		
13	BAYRAM TAŞ	X	X	X	X	X										X	X	X	X	X	X		X	X	X	X	X	X		X	X		30	Yok	Yok		
14	YAŞAR İĞNEK	X	X	X	X	X	X		X	X	X	X	X	X		X	X	X	X	X	X		X	X	X	X	X	X		X	X		30	Yok	Yok		
15	SONER TÜRK	X	X	X	X		X	X	X	X	X	X		X	X	X	X	X	X		X	X	X	X	X	X		X	X	X	X		30	Yok	Yok		
16	MUSA YENİOĞLU	X	X	X	X	X	X		X	X	X	X	X	X		X	X	X	X	X	X		X	X	X	X	X	X		X	X		30	Yok	Yok		

X ÇALIŞILAN GÜN

A ALACAK İZİN

YILLIK İZİN

R RAPORLU

ÜCRETSİZ İZİN

OFF GÜNÜ

16

TEKNİK MÜDÜR

Mail Gönderme Bilgisi

Sicili: 26127 Isyeri: 10003 Adı Soyadı: HARUN ŞAHİN Bordro Dönemi: 2025-09-MAAŞ Mail Adresi: deli_sahin2@hotmail.com Sonuç: Başarılı.
Sicili: 26128 Isyeri: 10003 Adı Soyadı: ZEYNEP ÜNAL Bordro Dönemi: 2025-09-MAAŞ Mail Adresi: ukaan346@gmai.com Sonuç: Başarılı.
Sicili: 26160 Isyeri: 10003 Adı Soyadı: MUSA YENİOĞLU Bordro Dönemi: 2025-09-MAAŞ Mail Adresi: musayenioglutr@gmail.com Sonuç: Başarılı.
Sicili: 26175 Isyeri: 10003 Adı Soyadı: FUNDA KOCA Bordro Dönemi: 2025-09-MAAŞ Mail Adresi: fundaozkoca@gmail.com Sonuç: Başarılı.
Sicili: 26189 Isyeri: 10003 Adı Soyadı: SEVGİ ASLAN Bordro Dönemi: 2025-09-MAAŞ Mail Adresi: svgsvg8787@gmail.com Sonuç: Başarılı.
Sicili: 26192 Isyeri: 10003 Adı Soyadı: VOLKAN ERTAN Bordro Dönemi: 2025-09-MAAŞ Mail Adresi: volkanertan38@icloud.com Sonuç: Başarılı.

ARUM BARUT COLLECTION

PERSONEL ÇALIŞMA PLANI

ADI SOYADI
MUSA YENİOĞLU

Pozisyon :T.Servis Elemanı

TARİH	VARDİYA	İŞE GİRİŞ SAATİ	İMZA	İŞTEN ÇIKIŞ SAATİ	İMZA
1.09.2025	A	07:10		16:10	
2.09.2025	A	07:15		16:15	
3.09.2025	A	07:10		16:10	
4.09.2025	A	07:15		16:15	
5.09.2025	A	07:10		16:10	
6.09.2025	A	07:15		16:15	
7.09.2025	-				
8.09.2025	A	07:10		16:10	
9.09.2025	A	07:15		16:15	
10.09.2025	A	07:10		16:10	
11.09.2025	A	07:15		16:15	
12.09.2025	A	07:10		16:10	
13.09.2025	A	07:10		16:15	
14.09.2025	-				
15.09.2025	A	07:10		16:10	
16.09.2025	A	07:10		16:15	
17.09.2025	A	07:15		16:10	
18.09.2025	A	07:10		16:10	
19.09.2025	A	07:15		16:15	
20.09.2025	A	07:10		16:10	
21.09.2025	-				
22.09.2025	A	07:10		16:15	
23.09.2025	A	07:10		16:10	
24.09.2025	A	07:15		16:10	
25.09.2025	A	07:10		16:10	
26.09.2025	A	07:10		16:10	
27.09.2025	A	07:10		16:15	
28.09.2025	-				
29.09.2025	A	07:10		16:10	
30.09.2025	A	07:15		16:10	

Sıra No : 13

FİRMA ADRESİ:SİDE MAH 651 SK NO:6
İNTERNET SİTE ADRESİ:baruthotels.com MERSİS NO:0200041396700001

10003-CANEM TURİZM VE TİCARET A.Ş. Ağustos 2025 AYINA AİT ÜCRET BORDROSU
25510010110231330071124000 TEKNİK (MUHENDİSLİK) 1275 TEKNİK SERVİS ELEMANI
SGT.SİCİL NO:420120187537 ENGELLİLİK :3 BÖLÜM :1.1.3.01.03 SİCİL NO :26160
SİGORTA % :14.00 VERGİ GRUBU:N ÇOCUK SAYISI:0 ADI SOYADI :MUSA YENİOĞLU
SİGORTA GÜNÜ:30 VERGİ % :20 ÜCRET PERİYO:A - Net TC KİMLİK NO:23204322648
GİRİŞ TARİHİ :17.02.2025 ÇIKIŞ TARİHİ:

KAZANÇLAR				ÜCRETİ : 32,650.00		ÖZEL KESİNTİLER
ADI	GÜN	SAAT	BRÜT	VERGİ İNDİRİMLERİ		
NORMAL ÇALIŞMA	26.00	195.00	36,857.85	ÖZEL İNDİRİM	2,400.00	
HAFTA TATİLİ	5.00	37.50	6,474.22	SİGORTA BORÇ.		
GENEL TATİL				DİĞER MUAFİYET		
YILLIK ÜCRETLİ İZİN				ÖZEL SİGORTA		
ÜCRETLİ İZİN				ÇOCUK MUAFİYETİ		
İSTİRAHAT				İKP SİGORTA		
SERBEST ZAMAN						
GÖREVLİ				MATRAHLAR		
NORMAL ÇALIŞMA KÇÖ				BİR. VERGİ MATR.	170,500.65	
GENEL TATİL (ÇALIŞTI)		7.50	1,618.55	VERGİ MATRAHI	35,808.03	
FAZLA MESAİ ÇALIŞAN				SİGORTA MATRAHI	44,950.63	
FAZLA MESAİ AYRILAN						
FAZLA MESAİ DİĞER						
FAZLA ÇALIŞMA FARKI						
				YASAL KESİNTİLER		
				GELİR VERGİSİ	3,845.91	
				SİGORTA PRİMİ	6,293.09	
				İŞSİZLİK PRİMİ	449.51	
				DAMGA VERGİSİ	143.80	
BRÜT KAZANÇLAR TOPL.			44,950.63	YASAL KES. TOPL.	10,732.30	ÖZEL KES. TOPL.

		NET ÖDENEN	İMZA
		34,218.33	

ASGARİ ÜC GELİR V İSTİSNA MATRAHI 154732.69 İSTİSNA TUTARI 3315.70,DAMGA V İSTİSNA TUTARI 197.38

2025 YILI 08 AYINA AİT BORDROMUN ASLINI ALDIM. İÇERİĞİ İLE MUTABIKIM. BELİRTİLEN NET ÜCRET İLETMİŞ OLDUĞUM BANKA HESABIMA YATIRILMIŞTIR.

İmza

2025 ...LI BARUT HOTELS ARUM AYLIK PUANTAJ LİSTESİ

DÖNEM:AĞUSTOS 2025

DEPARTMANI:TEKNİK SERVİS

		1	2	3	4	5	6	7	8	9	10	11	12	13	14	15	16	17	18	19	20	21	22	23	24	25	26	27	28	29	30	31	TOPLAM GÜN	BAYRAM TATİLİ	FAZLA MESAİ (saat)	HAFTA TATİLİ	PERSONEL İMZA
1	RECEP USTA	X	X		X	X	X	X	X	X		X	X	X	X	X	X		X	X	X	X	X	X		X	X	X	X	X	X		31	1	Yok		
2	MESUT ACAR	X		X	X	X	X	X	X		X	X																					31	Yok	Yok		
3	MEHMET KARA	X		X	X	X	X	X	X		X	X	X	X	X	X		X	X	X	X	X	X		X	X	X	X	X	X		X	31	Yok	Yok		
4	HÜSEYİN SERT		X	X	X	X	X	X		X	X	X	X	X	X		X	X	X	X	X	X		X	X	X	X	X	X		X	X	31	1	Yok		
5	KAMİL YILMAZ	X	X		X	X	X	X	X	X		X	X	X	X	X	X		X	X	X	X	X	X		X	X	X	X	X	X		31	1	Yok		
6	FATİH KARAMANCI	X	X	X	X	X	X		X	X	X	X	X	X		X	X	X	X	X	X		X	X	X	X	X	X		X	X	X	31	1	Yok		
7	DURAN ŞAHİN	X	X		X	X	X	X	X	X		X	X	X	X	X	X		X			X	X	X		X	X	X	X	X	X		31	1	Yok		
8	MURAT DALGIÇ										X	X	X	X	X	X		X	X	X	X	X	X		X	X	X	X	X	X		31	1	Yok		
9	M.NAFİZ ÖZKAN		X	X	X	X	X	X		X	X	X	X	X	X		X	X	X	X	X	X		X	X	X	X	X	X		X	X	31	1	Yok		
10	ULAŞ ASLAN	X		X	X	X	X	X	X		X	X	X	X	X	X		X	X	X	X	X	X		X	X	X	X	X	X		X	31	Yok	Yok		
11	NURİ KOÇAK	X	X	X	X	X		X	X	X	X	X	X		X	X	X	X	X	X		X	X	X	X	X		X	X	X	X		31	1	Yok		
12	BEKİR ÖZKAN		X	X	X	X	X	X		X	X	X	X	X	X		X	X	X	X	X		X	X	X	X	X		X	X	X		31	1	Yok		
13	BAYRAM TAŞ	X	X		X	X	X	X	X	X				X	X	X		X	X	X	X	X	X		X	X	X	X	X	X		31	1	Yok		
14	YAŞAR İĞNEK	X	X		X	X	X	X	X	X		X	X	X	X	X	X		X	X	X	X	X	X		X	X	X	X	X	X		31	1	Yok		
15	SONER TÜRK		X	X	X	X	X	X		X	X	X	X	X	X		X	X	X	X	X	X		X	X	X	X	X	X		X	X	31	1	Yok		
16	MUSA YENİOĞLU	X	X		X	X	X	X	X	X		X	X	X	X	X	X		X	X	X	X	X	X		X	X	X	X	X	X		31	1	Yok		

AÇIKLAMA

X ÇALIŞILAN GÜN

A ALACAK İZİN

YILLIK İZİN

RAPORLU

ÜCRETSİZ İZİN

OFF GÜNÜ

16

TEKNİK MÜDÜR

Mail Gönderme Bilgisi

Sicili: 26160 Isyeri: 10003 Adı Soyadı: MUSA YENİOĞLU Bordro Dönemi: 2025-08-MAAŞ Mail Adresi: musayenioglutr@gmail.com Sonuç: Başarılı.
Sicili: 26175 Isyeri: 10003 Adı Soyadı: FUNDA KOCA Bordro Dönemi: 2025-08-MAAŞ Mail Adresi: fundaozkoca@gmail.com Sonuç: Başarılı.
Sicili: 26189 Isyeri: 10003 Adı Soyadı: SEVGİ ASLAN Bordro Dönemi: 2025-08-MAAŞ Mail Adresi: svgsvg8787@gmail.com Sonuç: Başarılı.
Sicili: 26192 Isyeri: 10003 Adı Soyadı: VOLKAN ERTAN Bordro Dönemi: 2025-08-MAAŞ Mail Adresi: volkanertan38@icloud.com Sonuç: Başarılı.
Sicili: 26282 Isyeri: 10003 Adı Soyadı: MUSTAFA BAYIK Bordro Dönemi: 2025-08-MAAŞ Mail Adresi: bayik.mustafa.07@gmail.com Sonuç: Başarılı.
Sicili: 26283 Isyeri: 10003 Adı Soyadı: MEHMET YİTMEZ Bordro Dönemi: 2025-08-MAAŞ Mail Adresi: mehmetyitmez1972@outlook.com Sonuç: Başarılı.
Sicili: 26339 Isyeri: 10003 Adı Soyadı: YAŞAR İĞNEK Bordro Dönemi: 2025-08-MAAŞ Mail Adresi: yasarigne@gmail.com Sonuç: Başarılı.

ARUM BARU COLLECTION

PERSONEL ÇALIŞMA PLANI

ADI SOYADI
MUSA YENİOĞLU

Pozisyon : T.Servis Elemanı

TARİH	VARDİYA	İŞE GİRİŞ SAATİ	İMZA	İŞTEN ÇIKIŞ SAATİ	İMZA
1.08.2025	A	07:10		16:10	
2.08.2025	A	07:15		16:15	
3.08.2025	—				
4.08.2025	A	07:10		16:10	
5.08.2025	A	07:15		16:15	
6.08.2025	A	07:10		16:10	
7.08.2025	A	07:10		16:15	
8.08.2025	A	07:15		16:10	
9.08.2025	A	07:10		16:15	
10.08.2025	—				
11.08.2025	A	07:10		16:10	
12.08.2025	A	07:15		16:15	
13.08.2025	A	07:10		16:10	
14.08.2025	A	07:15		16:15	
15.08.2025	A	07:10		16:15	
16.08.2025	A	07:15		16:10	
17.08.2025	—				
18.08.2025	A	07:10		16:15	
19.08.2025	A	07:15		16:10	
20.08.2025	A	07:10		16:15	
21.08.2025	A	07:15		16:15	
22.08.2025	A	07:10		16:10	
23.08.2025	A	07:15		16:10	
24.08.2025	—				
25.08.2025	A	07:10		16:15	
26.08.2025	A	07:15		16:10	
27.08.2025	A	07:10		16:15	
28.08.2025	A	07:15		16:10	
29.08.2025	A	07:10		16:15	
30.08.2025	A	07:15		16:10	
31.08.2025	—				

FİRMA ADRESİ:SİDE MAH 651 SK NO:6
İNTERNET SİTE ADRESİ:baruthotels.com MERSİS NO:0200041396700001

10003-CANEM TURİZM VE TİCARET A.Ş. Temmuz 2025 AYINA AİT ÜCRET BORDROSU
25510010110231330071124000 TEKNİK (MUHENDİSLİK) 1275 TEKNİK SERVİS ELEMANI
SGT.SİCİL NO:420120187537 ENGELLİLİK :3 BÖLÜM :1.1.3.01.03 SİCİL NO :26160
SİGORTA % :14.00 VERGİ GRUBU:N ÇOCUK SAYISI:0 ADI SOYADI :MUSA YENİOĞLU
SİGORTA GÜNÜ:30 VERGİ % :20 ÜCRET PERİYO:A - Net TC KİMLİK NO:23204322648
GİRİŞ TARİHİ :17.02.2025 ÇIKIŞ TARİHİ:

KAZANÇLAR				ÜCRETİ : 32,650.00		ÖZEL KESİNTİLER
ADI	GÜN	SAAT	BRÜT	VERGİ İNDİRİMLERİ		
NORMAL ÇALIŞMA	27.00	202.50	36,846.31	ÖZEL İNDİRİM	2,400.00	
HAFTA TATİLİ	4.00	30.00	4,855.67	SİGORTA BORÇ.		
GENEL TATİL				DİĞER MUAFİYET		
YILLIK ÜCRETLİ İZİN				ÖZEL SİGORTA		
ÜCRETLİ İZİN				ÇOCUK MUAFİYETİ		
İSTİRAHAT				İKP SİGORTA		
SERBEST ZAMAN						
GÖREVLİ				MATRAHLAR		
NO[redacted]L ÇALIŞMA KÇÖ				BİR. VERGİ MATR.	136,078.20	
GENEL TATİL (ÇALIŞTI)		7.50	1,618.55	VERGİ MATRAHI	34,422.45	
FAZLA MESAİ ÇALIŞAN				SİGORTA MATRAHI	43,320.53	
FAZLA MESAİ AYRILAN						
FAZLA MESAİ DİĞER						
FAZLA ÇALIŞMA FARKI						
				YASAL KESİNTİLER		
				GELİR VERGİSİ	2,472.70	
				SİGORTA PRİMİ	6,064.87	
				İŞSİZLİK PRİMİ	433.21	
				DAMGA VERGİSİ	131.42	
BRÜT KAZANÇLAR TOPL.			43,320.53	YASAL KES. TOPL.	9,102.21	ÖZEL KES. TOPL.

		NET ÖDENEN	İMZA
		34,218.33	

ASGARİ ÜC GELİR V İSTİSNA MATRAHI 132628.02 İSTİSNA TUTARI 3315.70,DAMGA V İSTİSNA TUTARI 197.38

2025 YILI 07 AYINA AİT BORDROMUN ASLINI ALDIM. İÇERİĞİ İLE MUTABIKIM. BELİRTİLEN NET ÜCRET İLETMİŞ OLDUĞUM BANKA HESABIMA YATIRILMIŞTIR.

İmza

202 .LI BARUT HOTELS ARUM AYLIK PUANTAJ LİSTESİ

DÖNEM:TEMMUZ 2025

DEPARTMANI:TEKNİK SERVİS

		1	2	3	4	5	6	7	8	9	10	11	12	13	14	15	16	17	18	19	20	21	22	23	24	25	26	27	28	29	30	31	TOPLAM GÜN	BAYRAM TATİLİ	FAZLA MESAİ (saat)	HAFTA TATİLİ	PERSONEL İMZA
1	RECEP USTA	X	X	X	X	X		X	X	X	X	X	X		X		X	X	X	X		X	X	X	X	X	X		X	X	X	X	31	Yok	Yok		
2	MESUT ACAR	X	X	X	X		X	X	X	X	X	X		X	X	X	X	X	X		X	X	X	X	X	X		X	X	X	X	31	1	Yok		
3	MEHMET KARA	X	X	X	X		X	X	X	X	X	X		X	X	X	X	X	X		X	X	X	X	X	X		X	X	X	X	31	1	Yok		
4	HÜSEYİN SERT	X	X	X		X	X	X	X	X	X		X	X	X	X	X	X		X	X	X	X	X	X		X	X	X	X	X	31	1	Yok		
5	KAMİL YILMAZ	X	X	X	X	X		X	X	X	X	X	X		X	X					X	X	X	X	X		X	X	X	X	X	31	1	Yok		
6	FATİH KARAMANCI	X	X		X	X	X	X	X	X		X	X	X	X	X	X		X	X	X	X	X	X		X	X	X	X	X	X	31	1	Yok		
7	DURAN ŞAHİN	X	X	X	X	X		X	X	X	X	X	X		X	X	X	X	X	X		X	X	X	X	X		X	X	X	X		31	1	Yok		
8	MURAT DALGIÇ	X	X	X	X	X		X	X	X	X	X	X																				31	Yok	Yok		
9	M.NAFİZ ÖZKAN	X	X	X		X	X	X	X	X	X		X	X	X	X	X	X		X	X	X	X	X	X		X	X	X	X	X	X	31	1	Yok		
10	ULAŞ ASLAN	X	X	X	X		X	X	X	X	X	X		X	X	X	X	X	X		X	X	X	X	X	X		X	X	X	X	X	31	1	Yok		
11	NURİ KOÇAK	X		X	X	X	X	X	X		X	X	X	X	X	X		X	X	X	X	X	X		X	X	X	X	X	X		X	31	1	Yok		
12	BEKİR ÖZKAN	X	X	X		X	X	X	X	X	X		X	X	X	X	X	X		X	X	X	X	X	X		X	X	X	X	X	X	31	1	Yok		
13	BAYRAM TAŞ	X	X	X	X	X		X	X	X	X	X	X		X	X	X	X	X	X		X	X	X	X	X		X	X	X	X	X	31	1	Yok		
14	YAŞAR İĞNEK	X	X	X	X	X		X	X	X	X	X	X		X	X	X	X	X	X		X	X	X	X	X		X	X	X	X	X	31	1	Yok		
15	SONER TÜRK	X	X	X								X	X	X	X	X	X		X	X	X	X	X	X		X	X	X	X			31	1	Yok		
																																24	1	Yok		
16	MUSA YENİOĞLU	X	X	X	X	X		X	X	X	X	X	X		X	X	X	X	X	X		X	X	X	X	X	X		X	X	X	X	31	1	Yok		
																																16,3				

A ALACAK İZİN

YILLIK İZİN

RAPORLU

ÜCRETsİZ İZİN

OFF GÜNÜ

TEKNİK MÜDÜR

Mail Gönderme Bilgisi

Sicili: 26128 Isyeri: 10003 Adı Soyadı: ZEYNEP ÜNAL Bordro Dönemi: 2025-07-MAAŞ Mail Adresi: ukaan346@gmai.com Sonuç: Başarılı.
Sicili: 26160 Isyeri: 10003 Adı Soyadı: MUSA YENİOĞLU Bordro Dönemi: 2025-07-MAAŞ Mail Adresi: musayenioglutr@gmail.com Sonuç: Başarılı.
Sicili: 26175 Isyeri: 10003 Adı Soyadı: FUNDA KOCA Bordro Dönemi: 2025-07-MAAŞ Mail Adresi: fundaozkoca@gmail.com Sonuç: Başarılı.
Sicili: 26189 Isyeri: 10003 Adı Soyadı: SEVGİ ASLAN Bordro Dönemi: 2025-07-MAAŞ Mail Adresi: svgsvg8787@gmail.com Sonuç: Başarılı.
Sicili: 26192 Isyeri: 10003 Adı Soyadı: VOLKAN ERTAN Bordro Dönemi: 2025-07-MAAŞ Mail Adresi: volkanertan38@icloud.com Sonuç: Başarılı.
Sicili: 26282 Isyeri: 10003 Adı Soyadı: MUSTAFA BAYIK Bordro Dönemi: 2025-07-MAAŞ Mail Adresi: bayik.mustafa.07@gmail.com Sonuç: Başarılı.
Sicili: 26283 Isyeri: 10003 Adı Soyadı: MEHMET YİTMEZ Bordro Dönemi: 2025-07-MAAŞ Mail Adresi: mehmetyitmez1972@outlook.com Sonuç: Başarılı.
Sicili: 26339 Isyeri: 10003 Adı Soyadı: YAŞAR İĞNEK Bordro Dönemi: 2025-07-MAAŞ Mail Adresi: yasarigne@gmail.com Sonuç: Başarılı.
Sicili: 26351 Isyeri: 10003 Adı Soyadı: ZELİHA ORMANCI Bordro Dönemi: 2025-07-MAAŞ Mail Adresi: zelihaormanci07@gmail.com Sonuç: Başarılı.
Sicili: 26399 Isyeri: 10003 Adı Soyadı: AZİME YAVUZ Bordro Dönemi: 2025-07-MAAŞ Mail Adresi: yavuzazime11@gmail.com Sonuç: Başarılı.

ARUM BARU COLLECTION

PERSONEL ÇALIŞMA PLANI

ADI SOYADI
MUSA YENİOĞLU

Pozisyon :T.Servis Elemanı

TARİH	VARDİYA	İŞE GİRİŞ SAATİ	İMZA	İŞTEN ÇIKIŞ SAATİ	İMZA
1.07.2025	A	07:10		16:10	
2.07.2025	A	07:15		16:15	
3.07.2025	A	07:10		16:10	
4.07.2025	A	07:15		16:15	
5.07.2025	A	07:10		16:10	
6.07.2025					
7.07.2025	A	07:15		16:15	
8.07.2025	A	07:10		16:10	
9.07.2025	A	07:15		16:15	
10.07.2025	A	07:10		16:10	
11.07.2025	A	07:15		16:15	
12.07.2025	A	07:10		16:10	
13.07.2025	-				
14.07.2025	A	07:15		16:15	
15.07.2025	A	07:10		16:10	
16.07.2025	A	07:15		16:15	
17.07.2025	A	07:10		16:10	
18.07.2025	A	07:15		16:15	
19.07.2025	A	07:10		16:10	
20.07.2025					
21.07.2025	A	07:15		16:15	
22.07.2025	A	07:10		16:15	
23.07.2025	A	07:15		16:10	
24.07.2025	A	07:10		16:15	
25.07.2025	A	07:15		16:10	
26.07.2025	A	07:10		16:15	
27.07.2025					
28.07.2025	A	07:10		16:10	
29.07.2025	A	07:10		16:10	
30.07.2025	A	07:10		16:15	
31.07.2025	A	07:10		16:10	

Sıra No : 13

FİRMA ADRESİ:SİDE MAH 651 SK NO:6
İNTERNET SİTE ADRESİ:baruthotels.com MERSİS NO:0200041396700001

10003-CANEM TURİZM VE TİCARET A.Ş. Haziran 2025 AYINA AİT ÜCRET BORDROSU

25510010110231330071124000 TEKNİK (MUHENDİSLİK) 1275 TEKNİK SERVİS ELEMANI

SGT.SİCİL NO:420120187537 ENGELLİLİK :3 BÖLÜM :1.1.3.01.03 SİCİL NO :26160

SİGORTA % :14.00 VERGİ GRUBU:N ÇOCUK SAYISI:0 ADI SOYADI :MUSA YENİOĞLU

SİGORTA GÜNÜ:30 VERGİ % :15 ÜCRET PERİYO:A - Net TC KİMLİK NO:23204322648

GİRİŞ TARİHİ :17.02.2025 ÇIKIŞ TARİHİ:

KAZANÇLAR				ÜCRETİ : 32,650.00		ÖZEL KESİNTİLER
ADI	GÜN	SAAT	BRÜT	VERGİ İNDİRİMLERİ		
NORMAL ÇALIŞMA	24.00	180.00	31,622.05	ÖZEL İNDİRİM	2,400.00	
HAFTA TATİLİ	5.00	37.50	7,611.69	SİGORTA BORÇ.		
GENEL TATİL	1.00	7.50	1,522.33	DİĞER MUAFİYET		
YILLIK ÜCRETLİ İZİN				ÖZEL SİGORTA		
ÜCRETLİ İZİN				ÇOCUK MUAFİYETİ		
İSTİRAHAT				İKP SİGORTA		
SERBEST ZAMAN						
GÖREVLİ				MATRAHLAR		
NORMAL ÇALIŞMA KÇÖ				BİR. VERGİ MATR.	100,600.58	
GENEL TATİL (ÇALIŞTI)		18.75	3,805.84	VERGİ MATRAHI	35,477.62	
FAZLA MESAİ ÇALIŞAN				SİGORTA MATRAHI	44,561.90	
FAZLA MESAİ AYRILAN						
FAZLA MESAİ DİĞER						
FAZLA ÇALIŞMA FARKI				YASAL KESİNTİLER		
				GELİR VERGİSİ	2,005.94	
				SİGORTA PRİMİ	6,238.67	
				İŞSİZLİK PRİMİ	445.62	
				DAMGA VERGİSİ	140.84	
BRÜT KAZANÇLAR TOPL.			44,561.90	YASAL KES. TOPL.	8,831.07	ÖZEL KES. TOPL.

		NET ÖDENEN	İMZA
		35,730.83	

ASGARİ ÜC GELİR V İSTİSNA MATRAHI 110523.35 İSTİSNA TUTARI 3315.70,DAMGA V İSTİSNA TUTARI 197.38

2025 YILI 06 AYINA AİT BORDROMUN ASLINI ALDIM. İÇERİĞİ İLE MUTABIKIM. BELİRTİLEN NET ÜCRET İLETMİŞ OLDUĞUM BANKA HESABIMA YATIRILMIŞTIR.

İmza

202 ILI BARUT HOTELS ARUM AYLIK PUANTAJ LİSTESİ

DÖNEM:HAZİRAN 2025

DEPARTMANI:TEKNİK SERVİS

		1	2	3	4	5	6	7	8	9	10	11	12	13	14	15	16	17	18	19	20	21	22	23	24	25	26	27	28	29	30	31	TOPLAM GÜN	BAYRAM TATİLİ	FAZLA MESAİ (saat)	HAFTA TATİLİ	PERSONEL İMZA
1	RECEP USTA		X	X	X	X	X	X																X	X	X	X	X	X		X		30	2,5			
2	MESUT ACAR	X	X	X	X	X			X	X	X	X	X	X		X	X	X	X	X	X		X	X	X	X	X	X		X	X		30	2,5			
3	MEHMET KARA	X	X	X	X	X			X	X	X	X	X	X		X	X	X	X	X	X		X	X	X	X	X	X		X	X		30	2,5			
4	HÜSEYİN SERT	X	X	X	X	X		X	X	X	X	X	X		X	X	X	X	X	X		X	X	X	X	X	X		X	X	X		30	3,5			
5	KAMİL YILMAZ		X	X	X	X	X	X		X	X	X	X	X	X		X	X	X	X	X	X		X	X	X	X	X	X		X		30	3,5			
6	FATİH KARAMANCI	X	X	X	X		X	X	X	X	X	X		X	X	X	X	X	X		X	X	X	X	X	X		X	X	X	X		30	4			
7	DURAN ŞAHİN		X	X	X	X	X	X			X	X	X	X	X		X	X	X	X	X	X		X	X	X	X	X	X		X		30	2,5			
8	MURAT DALGIÇ		X	X	X	X	X	X		X	X	X	X	X	X		X	X	X	X	X	X		X	X	X	X	X	X		X		30	3,5			
9	M.NAFİZ ÖZKAN	X	X	X	X	X		X		X	X	X	X		X	X	X	X	X	X		X	X	X	X	X	X		X	X	X		30	2,5			
10	ULAŞ ASLAN	X	X	X	X	X	X		X		X	X	X	X		X	X	X	X	X	X		X	X	X	X	X	X		X	X		30	2,5			
11	NURİ KOÇAK																							X	X		X	X	X	X	X		30				
12	BEKİR ÖZKAN	X	X	X	X	X		X	X	X	X	X	X		X	X	X	X	X	X		X	X	X	X	X	X		X	X	X		30	3,5			
13	BAYRAM TAŞ		X	X	X	X		X		X	X	X	X	X	X		X	X	X	X	X	X		X	X	X	X	X	X		X		30	2,5			
14	YAŞAR İĞNEK		X	X	X					X	X	X	X	X	X		X	X	X	X	X	X		X	X	X	X	X	X		X		30	0,5			
15	SONER TÜRK	X	X	X	X				X	X	X	X	X		X	X	X	X	X	X		X	X	X	X	X	X		X	X	X		30	2			
16	MUSA YENİOĞLU		X	X	X	X	X			X	X	X	X	X	X		X	X	X	X	X	X		X	X	X	X	X	X		X		30	2,5			

X ÇALIŞILAN GÜN

A ALACAK İZİN

YILLIK İZİN

RAPORLU

ÜCRETSİZ İZİN

OFF GÜNÜ

16

TEKNİK MÜDÜR

Mail Gönderme Bilgisi

Sicili: 26128 Isyeri: 10003 Adı Soyadı: ZEYNEP ÜNAL Bordro Dönemi: 2025-06-MAAŞ Mail Adresi: ukaan346@gmai.com Sonuç: Başarılı.
Sicili: 26160 Isyeri: 10003 Adı Soyadı: MUSA YENİOĞLU Bordro Dönemi: 2025-06-MAAŞ Mail Adresi: musayenioglutr@gmail.com Sonuç: Başarılı.
Sicili: 26175 Isyeri: 10003 Adı Soyadı: FUNDA KOCA Bordro Dönemi: 2025-06-MAAŞ Mail Adresi: fundaozkoca@gmail.com Sonuç: Başarılı.
Sicili: 26189 Isyeri: 10003 Adı Soyadı: SEVGİ ASLAN Bordro Dönemi: 2025-06-MAAŞ Mail Adresi: svgsvg8787@gmail.com Sonuç: Başarılı.
Sicili: 26192 Isyeri: 10003 Adı Soyadı: VOLKAN ERTAN Bordro Dönemi: 2025-06-MAAŞ Mail Adresi: volkanertan38@icloud.com Sonuç: Başarılı.
Sicili: 26282 Isyeri: 10003 Adı Soyadı: MUSTAFA BAYIK Bordro Dönemi: 2025-06-MAAŞ Mail Adresi: bayik.mustafa.07@gmail.com Sonuç: Başarılı.
Sicili: 26283 Isyeri: 10003 Adı Soyadı: MEHMET YİTMEZ Bordro Dönemi: 2025-06-MAAŞ Mail Adresi: mehmetyitmez1972@outlook.com Sonuç: Başarılı.
Sicili: 26339 Isyeri: 10003 Adı Soyadı: YAŞAR İĞNEK Bordro Dönemi: 2025-06-MAAŞ Mail Adresi: yasarigne@gmail.com Sonuç: Başarılı.
Sicili: 26351 Isyeri: 10003 Adı Soyadı: ZELİHA ORMANCI Bordro Dönemi: 2025-06-MAAŞ Mail Adresi: zelihaormanci07@gmail.com Sonuç: Başarılı.
Sicili: 26399 Isyeri: 10003 Adı Soyadı: AZİME YAVUZ Bordro Dönemi: 2025-06-MAAŞ Mail Adresi: yavuzazime11@gmail.com Sonuç: Başarılı.

ARUM BARUT COLLECTION

PERSONEL ÇALIŞMA PLANI

ADI SOYADI
MUSA YENİOĞLU

Pozisyon :T.Servis Elemanı

TARİH	VARDİYA	İŞE GİRİŞ SAATİ	İMZA	İŞTEN ÇIKIŞ SAATİ	İMZA
1.06.2025					
2.06.2025	A	07:10		16:10	
3.06.2025	A	07:10		16:15	
4.06.2025	A	07:10		16:10	
5.06.2025	A	07:15		16:15	
6.06.2025	A	07:10		16:10	
7.06.2025					
8.06.2025					
9.06.2025	A	07:15		16:15	
10.06.2025	A	07:10		16:10	
11.06.2025	A	07:15		16:10	
12.06.2025	A	07:10		16:15	
13.06.2025	A	07:15		16:10	
14.06.2025	A	07:10		16:15	
15.06.2025					
16.06.2025	A	07:15		16:10	
17.06.2025	A	07:10		16:15	
18.06.2025	A	07:15		16:10	
19.06.2025	A	07:10		16:15	
20.06.2025	A	07:15		16:10	
21.06.2025	A	07:10		16:15	
22.06.2025					
23.06.2025	A	07:15		16:10	
24.06.2025	A	07:10		16:10	
25.06.2025	A	07:15		16:15	
26.06.2025	A	07:10		16:10	
27.06.2025	A	07:15		16:15	
28.06.2025	A	07:10		16:10	
29.06.2025	-				
30.06.2025	A	07:15		16:10	

FİRMA ADRESİ:SİDE MAH 651 SK NO:6
İNTERNET SİTE ADRESİ:baruthotels.com MERSİS NO:0200041396700001

10003-CANEM TURİZM VE TİCARET A.Ş. Mayıs 2025 AYINA AİT ÜCRET BORDROSU
25510010110231330071124000 TEKNİK (MUHENDİSLİK) 1275 TEKNİK SERVİS ELEMANI
SGT.SİCİL NO:420120187537 ENGELLİLİK :3 BÖLÜM :1.1.3.01.03 SİCİL NO :26160
SİGORTA % :14.00 VERGİ GRUBU:N ÇOCUK SAYISI:0 ADI SOYADI :MUSA YENİOĞLU
SİGORTA GÜNÜ:30 VERGİ % :15 ÜCRET PERİYO:A - Net TC KİMLİK NO:23204322648
GİRİŞ TARİHİ :17.02.2025 ÇIKIŞ TARİHİ:

KAZANÇLAR				ÜCRETİ : 32,650.00		ÖZEL KESİNTİLER
ADI	GÜN	SAAT	BRÜT	VERGİ İNDİRİMLERİ		
NORMAL ÇALIŞMA	26.00	195.00	34,666.73	ÖZEL İNDİRİM	2,400.00	
HAFTA TATİLİ	4.00	30.00	6,089.34	SİGORTA BORÇ.		
GENEL TATİL	1.00	7.50		DİĞER MUAFİYET		
YILLIK ÜCRETLİ İZİN				ÖZEL SİGORTA		
ÜCRETLİ İZİN				ÇOCUK MUAFİYETİ		
İSTİRAHAT				İKP SİGORTA		
SERBEST ZAMAN						
GÖREVLİ				MATRAHLAR		
NO[redacted]L ÇALIŞMA KÇÖ				BİR. VERGİ MATR.	67,063.94	
GENEL TATİL (ÇALIŞTI)		7.50	1,522.33	VERGİ MATRAHI	33,536.64	
FAZLA MESAİ ÇALIŞAN				SİGORTA MATRAHI	42,278.40	
FAZLA MESAİ AYRILAN						
FAZLA MESAİ DİĞER						
FAZLA ÇALIŞMA FARKI						
				YASAL KESİNTİLER		
				GELİR VERGİSİ	1,714.80	
				SİGORTA PRİMİ	5,918.98	
				İŞSİZLİK PRİMİ	422.78	
				DAMGA VERGİSİ	123.51	
BRÜT KAZANÇLAR TOPL.			42,278.40	YASAL KES. TOPL.	8,180.06	ÖZEL KES. TOPL.

		NET ÖDENEN	İMZA
		34,098.33	

ASGARİ ÜC GELİR V İSTİSNA MATRAHI 88418.68 İSTİSNA TUTARI 3315.70,DAMGA V İSTİSNA TUTARI 197.38

2025 YILI 05 AYINA AİT BORDROMUN ASLINI ALDIM. İÇERİĞİ İLE MUTABIKIM. BELİRTİLEN NET ÜCRET İLETMİŞ OLDUĞUM BANKA HESABIMA YATIRILMIŞTIR.

İmza

202. .ILI BARUT HOTELS ARUM AYLIK PUANTAJ LİSTESİ

DÖNEM:MAYIS 2025

DEPARTMANI:TEKNİK SERVİS

		1	2	3	4	5	6	7	8	9	10	11	12	13	14	15	16	17	18	19	20	21	22	23	24	25	26	27	28	29	30	31	TOPLAM GÜN	BAYRAM TATİLİ	FAZLA MESAİ (saat)	HAFTA TATİLİ	PERSONEL İMZA
1	RECEP USTA	X	X	X	İ	X	X	X	X	X	X	İ	X	X	X	X	X	X	İ	İ	X	X	X	X	X	İ	X	X	X	X	X	X	31	1			
2	MESUT ACAR	X	X	İ	X	X	X	X	X	X	İ	X	X	X	X	X	X	İ	X	X	X	X	X	X	İ	X	X	X	X	X	İ	31	2			
3	MEHMET KARA	X	X	İ	X	X	X	X	X	X	İ	X	X	X	X	X	X	İ	X	X	X	X	X	X	İ	X	X	X	X	X	İ	31	2			
4	HÜSEYİN SERT	X	İ	X	X	X	X	X	X	İ	X	X	X	X	X	X	İ	X	X	X	X	X	X	İ	X	X	X	X	X	İ	X	31	2			
5	KAMİL YILMAZ	X	X	X	İ	X	X	X	X	X	İ	X	X	X	X	X	X	İ	İ	X	X	X	X	X	İ	X	X	X	X	X	X	31	1			
6	FATİH KARAMANCI	İ	X	X	X	X	X	X	İ	X	X	X	X	X	X	İ	X	X	X	X	X	X	İ	X	X	X	X	X	İ	X	X	31	1			
7	DURAN ŞAHİN	X	X	X	İ	X	X	X	X	X	X	İ	X	X	X	X	X	X	İ	X	X	X	X	X	X	İ	X	X	X	X	X	X	31	2			
8	MURAT DALGIÇ	X	X	X	İ	X	X	X	X	X	X	İ	X	X	X	X	X	X	İ	X	X	X	X	X	X	İ	X	X	X	X	X	X	31	2			
9	M.NAFİZ ÖZKAN	X	İ	X	X	X	X	X	X	İ	X	X	X	X	X	X	İ	X	X	X	X	X	X	İ	X	X	X	X	X	X	İ	X	31	2			
10	ULAŞ ASLAN	X	X	İ	X	X	X	X	X	X	İ	X	X	X	X	X	X	İ	X	X	X	X	X	X	İ	X	X	X	X	X	X	İ	31	2			
11	NURİ KOÇAK	X	X	X	X	X	X	İ	X	X	X	X	X	X	İ	X	X	X	X	X	X	İ	X	X	X	X	X	X	İ				0				
12	BEKİR ÖZKAN	X	İ	X	X	X	X	X	X	İ	X	X	X	X	X	X	İ	X	X	X	X	X	X	İ	X	X	X	X	X	X	İ	X	31	2			
13	BAYRAM TAŞ	X	X	X	İ	X	X	X	X	X	X	İ	X	X	X	X	X	X	İ	İ	X	X	X	X	X	İ	X	X	X	X	X	X	31	2			
14	YAŞAR İĞNEK	X	X	X	İ	X	X	X	X	X	X	İ	X	X	X	X	X	X	İ	İ	X	X	X	X	X	İ	X	X	X	X	X	X	31	1			
15	SONER TÜRK	X	İ	X	X	X	X	X			X	X	X	X	X	İ	X	X	X	X	X	X	İ	X	X	X	X	X	X	X	İ	X	31	1			
16	MUSA YENİOĞLU	X	X	X	İ	X	X	X	X	X	X	İ	X	X	X	X	X	X	İ	İ	X	X	X	X	X	İ	X	X	X	X	X	X	31	2			
																																	31	1			

X ÇALIŞILAN GÜN

A ALACAK İZİN

YILLIK İZİN

RAPORLU

ÜCRETSİZ İZİN

İ OFF GÜNÜ

15

TEKNİK MÜDÜR

Mail Gönderme Bilgisi

Sicili: 26059 Isyeri: 10003 Adı Soyadı: EKREM İZGÖR Bordro Dönemi: 2025-05-MAAŞ Mail Adresi: enkido.tenten@gmail.com Sonuç: Başarılı.
Sicili: 26127 Isyeri: 10003 Adı Soyadı: HARUN ŞAHİN Bordro Dönemi: 2025-05-MAAŞ Mail Adresi: deli_sahin2@hotmail.com Sonuç: Başarılı.
Sicili: 26128 Isyeri: 10003 Adı Soyadı: ZEYNEP ÜNAL Bordro Dönemi: 2025-05-MAAŞ Mail Adresi: ukaan346@gmai.com Sonuç: Başarılı.
Sicili: 26160 Isyeri: 10003 Adı Soyadı: MUSA YENİOĞLU Bordro Dönemi: 2025-05-MAAŞ Mail Adresi: musayenioglutr@gmail.com Sonuç: Başarılı.
Sicili: 26175 Isyeri: 10003 Adı Soyadı: FUNDA KOCA Bordro Dönemi: 2025-05-MAAŞ Mail Adresi: fundaozkoca@gmail.com Sonuç: Başarılı.
Sicili: 26189 Isyeri: 10003 Adı Soyadı: SEVGİ ASLAN Bordro Dönemi: 2025-05-MAAŞ Mail Adresi: svgsvg8787@gmail.com Sonuç: Başarılı.
Sicili: 26192 Isyeri: 10003 Adı Soyadı: VOLKAN ERTAN Bordro Dönemi: 2025-05-MAAŞ Mail Adresi: volkanertan38@icloud.com Sonuç: Başarılı.
Sicili: 26282 Isyeri: 10003 Adı Soyadı: MUSTAFA BAYIK Bordro Dönemi: 2025-05-MAAŞ Mail Adresi: bayik.mustafa.07@gmail.com Sonuç: Başarılı.

ARUM
BARU COLLECTION

PERSONEL ÇALIŞMA PLANI

ADI SOYADI
MUSA YENİOĞLU

Pozisyon : T.Servis Elemanı

TARİH	VARDİYA	İŞE GİRİŞ SAATİ	İMZA	İŞTEN ÇIKIŞ SAATİ	İMZA
1.05.2025	A	07:45		16:10	
2.05.2025	A	07:40		16:15	
3.05.2025	A	07:45		16:10	
4.05.2025					
5.05.2025	A	07:45		16:15	
6.05.2025	A	07:50		16:10	
7.05.2025	A	07:45		16:15	
8.05.2025	A	07:50		16:10	
9.05.2025	A	07:45		16:15	
10.05.2025	A	07:50		16:10	
11.05.2025					
12.05.2025	A	07:50		16:10	
13.05.2025	A	07:55		16:15	
14.05.2025	A	07:50		16:10	
15.05.2025	A	07:55		16:15	
16.05.2025	A	07:50		16:10	
17.05.2025	A	07:55		16:15	
18.05.2025	—				
19.05.2025					
20.05.2025	A	07:15		16:10	
21.05.2025	A	07:10		16:15	
22.05.2025	A	07:15		16:10	
23.05.2025	A	07:10		16:15	
24.05.2025	A	07:15		16:15	
25.05.2025					
26.05.2025	A	07:10		16:15	
27.05.2025	A	07:15		16:10	
28.05.2025	A	07:10		16:15	
29.05.2025	A	07:15		16:10	
30.05.2025	A	07:10		16:10	
31.05.2025	A	07:15		16:10	

Sıra No : 13

FİRMA ADRESİ:SİDE MAH 651 SK NO:6
İNTERNET SİTE ADRESİ:baruthotels.com MERSİS NO:0200041396700001

10003-CANEM TURİZM VE TİCARET A.Ş. Nisan 2025 AYINA AİT ÜCRET BORDROSU
25510010110231330071124000 TEKNİK (MUHENDİSLİK) 1275 TEKNİK SERVİS ELEMANI
SGT.SİCİL NO:420120187537 ENGELLİLİK :3 BÖLÜM :1.1.3.01.03 SİCİL NO :26160
SİGORTA % :14.00 VERGİ GRUBU:N ÇOCUK SAYISI:0 ADI SOYADI :MUSA YENİOĞLU
SİGORTA GÜNÜ:30 VERGİ % :15 ÜCRET PERİYO:A - Net TC KİMLİK NO:23204322648
GİRİŞ TARİHİ :17.02.2025 ÇIKIŞ TARİHİ:

KAZANÇLAR				ÜCRETİ : 32,650.00		ÖZEL KESİNTİLER
ADI	GÜN	SAAT	BRÜT	VERGİ İNDİRİMLERİ		
NORMAL ÇALIŞMA	26.00	195.00	34,666.73	ÖZEL İNDİRİM	2,400.00	
HAFTA TATİLİ	4.00	30.00	6,089.34	SİGORTA BORÇ.		
GENEL TATİL				DİĞER MUAFİYET		
YILLIK ÜCRETLİ İZİN				ÖZEL SİGORTA		
ÜCRETLİ İZİN				ÇOCUK MUAFİYETİ		
İSTİRAHAT				İKP SİGORTA		
SERBEST ZAMAN						
GÖREVLİ				MATRAHLAR		
NORMAL ÇALIŞMA KÇÖ				BİR. VERGİ MATR.	32,233.31	
GENEL TATİL (ÇALIŞTI)		15.00	3,044.68	VERGİ MATRAHI	34,830.63	
FAZLA MESAİ ÇALIŞAN				SİGORTA MATRAHI	43,800.74	
FAZLA MESAİ AYRILAN						
FAZLA MESAİ DİĞER						
FAZLA ÇALIŞMA FARKI				YASAL KESİNTİLER		
				GELİR VERGİSİ	1,908.89	
				SİGORTA PRİMİ	6,132.10	
				İŞSİZLİK PRİMİ	438.01	
				DAMGA VERGİSİ	135.07	
BRÜT KAZANÇLAR TOPL.			43,800.74	YASAL KES. TOPL.	8,614.08	ÖZEL KES. TOPL.

		NET ÖDENEN	İMZA
		35,186.67	

ASGARİ ÜC GELİR V İSTİSNA MATRAHI 66314.01 İSTİSNA TUTARI 3315.70,DAMGA V İSTİSNA TUTARI 197.38

2025 YILI 04 AYINA AİT BORDROMUN ASLINI ALDIM. İÇERİĞİ İLE MUTABIKIM. BELİRTİLEN NET ÜCRET İLETMİŞ OLDUĞUM BANKA HESABIMA YATIRILMIŞTIR.

İmza

FİRMA ADRESİ:SİDE MAH 651 SK NO:6
İNTERNET SİTE ADRESİ:baruthotels.com MERSİS NO:0200041396700001

10003-CANEM TURİZM VE TİCARET A.Ş. Aralık 2024 AYINA AİT ÜCRET BORDROSU
25510010110231330071124000 TEKNİK (MUHENDİSLİK) 1275 TEKNİK SERVİS ELEMANI
SGT.SİCİL NO:420120187537 ENGELLİLİK :3 BÖLÜM :1.1.3.01.03SİCİL NO :26160
SİGORTA % :14.00 VERGİ GRUBU:N ÇOCUK SAYISI:0 ADI SOYADI :MUSA YENİOĞLU
SİGORTA GÜNÜ:30 VERGİ % :27 ÜCRET PERİYO:A - Net TC KİMLİK NO:23204322648
GİRİŞ TARİHİ :11.03.2024 ÇIKIŞ TARİHİ:31.12.2024

KAZANÇLAR				ÜCRETİ : 25,000.00		ÖZEL KESİNTİLER	
ADI	GÜN	SAAT	BRÜT	VERGİ İNDİRİMLERİ			
NORMAL ÇALIŞMA	26.00	195.00	29,554.80	ÖZEL İNDİRİM	1,700.00	AVANS	14,000.0
HAFTA TATİLİ	5.00	37.50	5,438.53	SİGORTA BORÇ.			
GENEL TATİL				DİĞER MUAFİYET			
YILLIK ÜCRETLİ İZİN				ÖZEL SİGORTA			
ÜCRETLİ İZİN				ÇOCUK MUAFİYETİ			
İSTİRAHAT				İKP SİGORTA			
SERBEST ZAMAN							
GÖREVLİ				MATRAHLAR			
NORMAL ÇALIŞMA KÇÖ				BİR. VERGİ MATR.	269,474.45		
GENEL TATİL (ÇALIŞTI)				VERGİ MATRAHI	28,044.33		
FAZLA MESAİ ÇALIŞAN				SİGORTA MATRAHI	34,993.33		
FAZLA MESAİ AYRILAN							
FAZLA MESAİ DİĞER							
FAZLA ÇALIŞMA FARKI				YASAL KESİNTİLER			
				GELİR VERGİSİ	4,171.55		
				SİGORTA PRİMİ	4,899.07		
				İŞSİZLİK PRİMİ	349.93		
				DAMGA VERGİSİ	113.78		
BRÜT KAZANÇLAR TOPL.			34,993.33	YASAL KES. TOPL.	9,534.32	ÖZEL KES. TOPL.	14,000.0

		NET ÖDENEN	İMZA
		11,459.00	

ASGARİ ÜC GELİR V İSTİSNA MATRAHI 204025.44 İSTİSNA TUTARI 3400.42,DAMGA V İSTİSNA TUTARI 151.82

2024 YILI 12 AYINA AİT BORDROMUN ASLINI ALDIM. İÇERİĞİ İLE MUTABIKIM. BELİRTİLEN NET ÜCRET İLETMİŞ OLDUĞUM BANKA HESABIMA YATIRILMIŞTIR.

İmza

2024 ..LI BARUT HOTELS ARUM AYLIK PUANTAJ LİSTESİ.

DÖNEM:ARALIK 2024

DEPARTMANI:TEKNİK SERVİS

		1	2	3	4	5	6	7	8	9	10	11	12	13	14	15	16	17	18	19	20	21	22	23	24	25	26	27	28	29	30	31	TOPLAM GÜN	BAYRAM TATİLİ	FAZLA MESAİ (saat)	HAFTA TATİLİ	PERSONEL İMZA
1	RECEP USTA		X	X	X	X	X	X		X	X	X	X	X	X		X	X	X	X	X	X		X	X	X	X	X	X		X	X	31				
																																	0				
2	MESUT ACAR	X	X	X	X	X	X		X	X	X	X	X	X		X	X	X	X	X	X		X	X	X	X	X	X		X	X	X	31				
																																	0				
3	MEHMET KARA	X	X	X	X	X	X		X	X	X	X	X	X		X	X	X	X	X	X		X	X	X	X	X	X		X	X	X	31				
4	HÜSEYİN SERT	X	X	X	X	X		X	X	X	X	X	X		X	X	X	X	X	X		X	X	X	X	X	X		X	X	X	X	31				
5	KAMİL YILMAZ		X	X	X	X	X	X		X	X	X	X	X	X									X	X	X	X	X	X		X	X	31				
																																	0				
6	DURAN ŞAHİN		X	X	X	X	X	X		X	X	X	X	X	X		X	X	X	X	X	X		X	X	X	X	X	X		X	X	31				
																																	0				
7	MURAT DALGIÇ		X	X	X	X	X	X		X	X	X	X	X	X		X	X	X	X	X	X		X	X	X	X	X	X		X	X	31				
8	M.NAFİZ ÖZKAN	X	X	X	X	X	X		X	X	X	X	X	X		X	X	X	X	X	X		X	X	X	X	X	X		X	X	X	31				
9	ULAŞ ASLAN		X	X	X	X	X	X		X	X	X	X	X	X		X	X	X	X	X	X		X	X	X	X	X	X		X	X	31				
																																	0				
10	NURİ KOÇAK	X	X	X	X	X	X		X	X	X	X	X	X		X	X	X	X	X	X		X	X	X	X	X	X		X	X	X	31				
11	BEKİR ÖZKAN	X	X	X	X	X	X		X	X	X	X	X	X		X	X	X	X	X	X		X	X	X	X	X	X		X	X	X	31				
12	BAYRAM TAŞ					X	X	X		X	X	X	X	X	X		X	X	X	X	X	X		X	X	X	X	X	X		X	X	31				
13	YAŞAR İĞNEK		X	X	X	X	X	X		X	X	X	X	X	X		X	X	X	X	X	X		X	X	X	X	X	X		X	X	31				
																																	0				
14	MUSA YENİOĞLU		X	X	X	X	X	X		X	X	X	X	X	X		X	X	X	X	X	X		X	X	X	X	X	X		X	X	31				
																																	0				
																																	0				
																																	0				
																																	0				

AÇIKLAMA

X ÇALIŞILAN GÜN — 14

A ALACAK İZİN

YILLIK İZİN

RAPORLU

ÜCRETSİZ İZİN

OFF GÜNÜ

TEKNİK MÜDÜR

Mail Gönderme Bilgisi

Sicili: 26127 Isyeri: 10003 Adı Soyadı: HARUN ŞAHİN Bordro Dönemi: 2024-12-MAAŞ Mail Adresi: deli_sahin2@hotmail.com Sonuç: Başarılı.
Sicili: 26160 Isyeri: 10003 Adı Soyadı: MUSA YENİOĞLU Bordro Dönemi: 2024-12-MAAŞ Mail Adresi: musayenioglutr@gmail.com Sonuç: Başarılı.
Sicili: 26282 Isyeri: 10003 Adı Soyadı: MUSTAFA BAYIK Bordro Dönemi: 2024-12-MAAŞ Mail Adresi: bayik.mustafa.07@gmail.com Sonuç: Başarılı.
Sicili: 26283 Isyeri: 10003 Adı Soyadı: MEHMET YİTMEZ Bordro Dönemi: 2024-12-MAAŞ Mail Adresi: mehmetyitmez1972@outlook.com Sonuç: Başarılı.
Sicili: 26339 Isyeri: 10003 Adı Soyadı: YAŞAR İĞNEK Bordro Dönemi: 2024-12-MAAŞ Mail Adresi: yasarigne@gmail.com Sonuç: Başarılı.
Sicili: 26669 Isyeri: 10003 Adı Soyadı: NURULLAH KÜRŞAT KARA Bordro Dönemi: 2024-12-MAAŞ Mail Adresi: kursatkarabusiness@gmail.com Sonuç: Başarılı.
Sicili: 26886 Isyeri: 10003 Adı Soyadı: KAMİL YILMAZ Bordro Dönemi: 2024-12-MAAŞ Mail Adresi: ky3004083@outlook.com Sonuç: Başarılı.
Sicili: 27308 Isyeri: 10003 Adı Soyadı: ALİME ELİF AKÇA Bordro Dönemi: 2024-12-MAAŞ Mail Adresi: elifoktn@hotmail.com Sonuç: Başarılı.
Sicili: 27794 Isyeri: 10003 Adı Soyadı: SADULLAH ÇETİN Bordro Dönemi: 2024-12-MAAŞ Mail Adresi: sadullahcetin307@gmail.com Sonuç: Başarılı.
Sicili: 27871 Isyeri: 10003 Adı Soyadı: ULAŞ ASLAN Bordro Dönemi: 2024-12-MAAŞ Mail Adresi: ulasfik@gmail.com Sonuç: Başarılı.
Sicili: 27919 Isyeri: 10003 Adı Soyadı: BEKİR PEHLİVAN Bordro Dönemi: 2024-12-MAAŞ Mail Adresi: bekir.pehlivan@hotmail.com Sonuç: Başarılı.
Sicili: 27961 Isyeri: 10003 Adı Soyadı: TUĞHAN ÖMER ÖZEKAN Bordro Dönemi: 2024-12-MAAŞ Mail Adresi: tughan_ozekan@hotmail.com Sonuç: Başarılı.
Sicili: 28229 Isyeri: 10003 Adı Soyadı: IULIIA PAVLOVA Bordro Dönemi: 2024-12-MAAŞ Mail Adresi: pvlova.juliaa@mail.ru Sonuç: Başarılı.
Sicili: 28320 Isyeri: 10003 Adı Soyadı: FARUK KÜKNER Bordro Dönemi: 2024-12-MAAŞ Mail Adresi: kuknerfaruk3@gmail.com Sonuç: Başarılı.
Sicili: 28352 Isyeri: 10003 Adı Soyadı: GÜLÜSER ÖZ Bordro Dönemi: 2024-12-MAAŞ Mail Adresi: guluseroz121@gmail.com Sonuç: Başarılı.
Sicili: 28493 Isyeri: 10003 Adı Soyadı: ERKAN BAY Bordro Dönemi: 2024-12-MAAŞ Mail Adresi: erkanbay52@hotmail.com Sonuç: Başarılı.
Sicili: 28916 Isyeri: 10003 Adı Soyadı: ZEHRA SÖNMEZ Bordro Dönemi: 2024-12-MAAŞ Mail Adresi: kadirzehra2008@gmail.com Sonuç: Başarılı.
Sicili: 29799 Isyeri: 10003 Adı Soyadı: FEVZİ OKUDAN Bordro Dönemi: 2024-12-MAAŞ Mail Adresi: fevziokudan33@gmail.com Sonuç: Başarılı.
Sicili: 30175 Isyeri: 10003 Adı Soyadı: EMRE ÇÜRÜK Bordro Dönemi: 2024-12-MAAŞ Mail Adresi: curukemre46@gmail.com Sonuç: Başarılı.
Sicili: 30269 Isyeri: 10003 Adı Soyadı: SİNAN BEBEK Bordro Dönemi: 2024-12-MAAŞ Mail Adresi: bebeksinan71@gmail.com Sonuç: Başarılı.
Sicili: 30526 Isyeri: 10003 Adı Soyadı: HASAN HÜSEYİN YALÇIN Bordro Dönemi: 2024-12-MAAŞ Mail Adresi: yalcinh795@gmail.com Sonuç: Başarılı.
Toplam Kayıt Sayısı : 145
Başarılı Gönderme Sayısı : 145
Başarısız Gönderme Sayısı : 0

ARUM BARUT COLLECTION

PERSONEL ÇALIŞMA PLANI

ADI SOYADI
MUSA YENİOĞLU

Pozisyon :T.Servis Elemanı

TARİH	VARDİYA	İŞE GİRİŞ SAATİ	İMZA	İŞTEN ÇIKIŞ SAATİ	İMZA
1.12.2024					
2.12.2024	A	07:50		16:10	
3.12.2024	A	07:55		16:15	
4.12.2024	A	07:50		16:10	
5.12.2024	A	07:50		16:15	
6.12.2024	A	07:50		16:10	
7.12.2024	A	07:55		16:15	
8.12.2024					
9.12.2024	A	07:50		16:10	
10.12.2024	A	07:55		16:15	
11.12.2024	A	07:50		16:10	
12.12.2024	A	07:50		16:15	
13.12.2024	A	07:55		16:10	
14.12.2024	A	07:50		16:15	
15.12.2024					
16.12.2024	A	07:55		16:10	
17.12.2024	A	07:50		16:15	
18.12.2024	A	07:50		16:10	
19.12.2024	A	07:55		16:15	
20.12.2024	A	07:50		16:10	
21.12.2024	A	07:55		16:15	
22.12.2024					
23.12.2024	A	07:50		16:10	
24.12.2024	A	07:55		16:15	
25.12.2024	A	07:50		16:10	
26.12.2024	A	07:55		16:15	
27.12.2024	A	07:50		16:10	
28.12.2024	A	07:55		16:15	
29.12.2024					
30.12.2024	A	07:50		16:10	
31.12.2024	A	07:55		16:15	

Sıra No : 14

FİRMA ADRESİ:SİDE MAH 651 SK NO:6
İNTERNET SİTE ADRESİ:baruthotels.com MERSİS NO:0200041396700001

10003-CANEM TURİZM VE TİCARET A.Ş. Kasım 2024 AYINA AİT ÜCRET BORDROSU

25510010110231330071124000 TEKNİK (MUHENDİSLİK) 1275 TEKNİK SERVİS ELEMANI

SGT.SİCİL NO:420120187537 ENGELLİLİK :3 BÖLÜM :1.1.3.01.03 SİCİL NO :26160

SİGORTA % :14.00 VERGİ GRUBU:N ÇOCUK SAYISI:0 ADI SOYADI :MUSA YENİOĞLU

SİGORTA GÜNÜ:30 VERGİ % :27 ÜCRET PERİYO:A - Net TC KİMLİK NO:23204322648

GİRİŞ TARİHİ :11.03.2024 ÇIKIŞ TARİHİ:

KAZANÇLAR				ÜCRETİ : 25,000.00		ÖZEL KESİNTİLER	
ADI	GÜN	SAAT	BRÜT	VERGİ İNDİRİMLERİ			
NORMAL ÇALIŞMA	26.00	195.00	28,037.71	ÖZEL İNDİRİM	1,700.00	AVANS	5,000.0
HAFTA TATİLİ	4.00	30.00	5,438.53	SİGORTA BORÇ.			
GENEL TATİL				DİĞER MUAFİYET			
YILLIK ÜCRETLİ İZİN				ÖZEL SİGORTA			
ÜCRETLİ İZİN				ÇOCUK MUAFİYETİ			
İSTİRAHAT				İKP SİGORTA			
SERBEST ZAMAN							
GÖREVLİ				MATRAHLAR			
NORMAL ÇALIŞMA KÇÖ				BİR. VERGİ MATR.	216,716.64		
GENEL TATİL (ÇALIŞTI)				VERGİ MATRAHI	52,757.81		
FAZLA MESAİ ÇALIŞAN				SİGORTA MATRAHI	64,068.01		
FAZLA MESAİ AYRILAN							
FAZLA MESAİ DİĞER							
FAZLA ÇALIŞMA FARKI							
PRİM			30,591.77				
				YASAL KESİNTİLER			
				GELİR VERGİSİ	9,914.35		
				SİGORTA PRİMİ	8,969.52		
				İŞSİZLİK PRİMİ	640.68		
				DAMGA VERGİSİ	334.46		
BRÜT KAZANÇLAR TOPL.			64,068.01	YASAL KES. TOPL.	19,859.01	ÖZEL KES. TOPL.	5,000.0

		NET ÖDENEN	İMZA
		39,209.00	

ASGARİ ÜC GELİR V İSTİSNA MATRAHI 187023.32 İSTİSNA TUTARI 3400.42,DAMGA V İSTİSNA TUTARI 151.82

2024 YILI 11 AYINA AİT BORDROMUN ASLINI ALDIM. İÇERİĞİ İLE MUTABIKIM. BELİRTİLEN NET ÜCRET İLETMİŞ OLDUĞUM BANKA HESABIMA YATIRILMIŞTIR.

İmza

2024 BARUT HOTELS ARUM AYLIK PUANTAJ LİSTESİ

DÖNEM:KASIM 2024

DEPARTMANI:TEKNİK SERVİS

		1	2	3	4	5	6	7	8	9	10	11	12	13	14	15	16	17	18	19	20	21	22	23	24	25	26	27	28	29	30	31	TOPLAM GÜN	BAYRAM TATİLİ	FAZLA MESAİ (saat)	HAFTA TATİLİ	PERSONEL İMZA
1	RECEP USTA	X	X		X	X	X	X	X	X		X	X	X	X	X	X		X	X	X	X	X	X		X	X	X	X	X	X		30				
																																	0				
2	MESUT ACAR	X		X	X	X	X	X	X		X	X	X	X	X	X		X	X	X	X	X	X		X	X	X	X	X	X		30				
																																	0				
3	HALİL YILDIZ	X	X	X	X	X	X		X	X	X	X	X	X		X	X	X	X	X	X											21				
4	MEHMET KARA		X	X	X	X	X	X		X	X	X	X	X	X		X	X	X	X	X	X		X	X	X	X	X	X		X	30				
5	HÜSEYİN SERT	X		X	X	X	X	X	X		X	X	X	X	X	X		X	X	X	X	X	X		X	X	X	X	X	X		30				
6	KAMİL YILMAZ	X	X															X	X	X	X	X	X		X	X	X	X	X	X		30				
7	DURAN ŞAHİN	X	X	X	X	X		X	X	X	X	X	X		X	X	X	X	X	X		X	X	X	X	X	X		X	X	X		30				
																																	0				
8	MURAT DALGIÇ	X	X		X	X	X	X	X	X		X	X	X	X	X	X		X	X	X	X	X	X		X	X	X	X	X	X		30				
9	M.NAFİZ ÖZKAN		X	X	X	X	X	X		X	X	X	X	X	X		X	X	X	X	X	X		X	X	X	X	X	X		X		30				
10	ULAŞ ASLAN	X		X	X	X	X	X	X							X		X	X	X	X	X	X		X	X	X	X	X	X			25				
																																	0				
11	NURİ KOÇAK	X	X	X	X	X		X	X	X	X	X	X		X	X	X	X	X	X		X	X	X	X	X	X		X	X	X		30				
12	BEKİR ÖZKAN																X	X	X	X	X		X	X	X	X	X	X		X		30				
13	BAYRAM TAŞ	X	X		X	X	X	X	X	X																							30				
14	İSA MEŞE																																19				
15	YAŞAR İĞNEK	X	X		X	X	X	X	X	X		X	X	X	X	X	X		X	X	X	X	X	X		X	X	X	X	X	X		30				
																																	0				
16	MUSA YENİOĞLU	X	X	X	X	X		X	X	X	X	X	X		X	X	X	X	X	X		X	X	X	X	X	X		X	X	X		30				
																																	0				
																																	0				
																																	0				

AÇIKLAMA

		TOPLAM GÜN
X	ÇALIŞILAN GÜN	15,17
A	ALACAK İZİN	
	YILLIK İZİN	
	RAPORLU	
	ÜCRETSİZ İZİN	
	OFF GÜNÜ	

TEKNİK MÜDÜR

Mail Gönderme Bilgisi

Sicili: 26127 Isyeri: 10003 Adı Soyadı: HARUN ŞAHİN Bordro Dönemi: 2024-11-MAAŞ Mail Adresi: deli_sahin2@hotmail.com Sonuç: Başarılı.
Sicili: 26128 Isyeri: 10003 Adı Soyadı: ZEYNEP ÜNAL Bordro Dönemi: 2024-11-MAAŞ Mail Adresi: ukaan346@gmai.com Sonuç: Başarılı.
Sicili: 26160 Isyeri: 10003 Adı Soyadı: MUSA YENİOĞLU Bordro Dönemi: 2024-11-MAAŞ Mail Adresi: musayenioglutr@gmail.com Sonuç: Başarılı.
Sicili: 26175 Isyeri: 10003 Adı Soyadı: FUNDA KOCA Bordro Dönemi: 2024-11-MAAŞ Mail Adresi: fundaozkoca@gmail.com Sonuç: Başarılı.
Sicili: 26187 Isyeri: 10003 Adı Soyadı: TOLGAHAN ÇOŞKUN Bordro Dönemi: 2024-11-MAAŞ Mail Adresi: tolgacsk1907@gmail.com Sonuç: Başarılı.
Sicili: 26189 Isyeri: 10003 Adı Soyadı: SEVGİ ASLAN Bordro Dönemi: 2024-11-MAAŞ Mail Adresi: svgsvg8787@gmail.com Sonuç: Başarılı.
Sicili: 26192 Isyeri: 10003 Adı Soyadı: VOLKAN ERTAN Bordro Dönemi: 2024-11-MAAŞ Mail Adresi: volkanertan38@icloud.com Sonuç: Başarılı.
Sicili: 26231 Isyeri: 10003 Adı Soyadı: ALİ ÖZDEN Bordro Dönemi: 2024-11-MAAŞ Mail Adresi: aliozden7@icloud.com Sonuç: Başarılı.
Sicili: 26237 Isyeri: 10003 Adı Soyadı: CEREN TÜVÜR Bordro Dönemi: 2024-11-MAAŞ Mail Adresi: cerentuvur@gmail.com Sonuç: Başarılı.
Sicili: 26282 Isyeri: 10003 Adı Soyadı: MUSTAFA BAYIK Bordro Dönemi: 2024-11-MAAŞ Mail Adresi: bayik.mustafa.07@gmail.com Sonuç: Başarılı.
Sicili: 26283 Isyeri: 10003 Adı Soyadı: MEHMET YİTMEZ Bordro Dönemi: 2024-11-MAAŞ Mail Adresi: mehmetyitmez1972@outlook.com Sonuç: Başarılı.
Sicili: 26339 Isyeri: 10003 Adı Soyadı: YAŞAR İĞNEK Bordro Dönemi: 2024-11-MAAŞ Mail Adresi: yasarigne@gmail.com Sonuç: Başarılı.
Sicili: 26351 Isyeri: 10003 Adı Soyadı: ZELİHA ORMANCI Bordro Dönemi: 2024-11-MAAŞ Mail Adresi: zelihaormanci07@gmail.com Sonuç: Başarılı.
Sicili: 26399 Isyeri: 10003 Adı Soyadı: AZİME YAVUZ Bordro Dönemi: 2024-11-MAAŞ Mail Adresi: yavuzazime11@gmail.com Sonuç: Başarılı.
Sicili: 26403 Isyeri: 10003 Adı Soyadı: ALİ KOÇ Bordro Dönemi: 2024-11-MAAŞ Mail Adresi: koc123459@gmail.com Sonuç: Başarılı.

ARUM BARUT COLLECTION

PERSONEL ÇALIŞMA PLANI

ADI SOYADI
MUSA YENİOĞLU

Pozisyon :T.Servis Elemanı

TARİH	VARDİYA	İŞE GİRİŞ SAATİ	İMZA	İŞTEN ÇIKIŞ SAATİ	İMZA
1.11.2024	A	07:50		16:10	
2.11.2024	A	07:55		16:15	
3.11.2024	A	07:50		16:10	
4.11.2024	A	07:55		16:15	
5.11.2024	A	07:50		16:10	
6.11.2024					
7.11.2024	A	07:55		16:15	
8.11.2024	A	07:50		16:10	
9.11.2024	A	07:55		16:15	
10.11.2024	A	07:50		16:10	
11.11.2024	A	07:55		16:15	
12.11.2024	A	07:50		16:10	
13.11.2024					
14.11.2024	A	07:50		16:15	
15.11.2024	A	07:55		16:16	
16.11.2024	A	07:55		16:15	
17.11.2024	A	07:55		16:10	
18.11.2024	A	07:50		16:15	
19.11.2024	A	07:55		16:10	
20.11.2024					
21.11.2024	A	07:50		16:15	
22.11.2024	A	07:55		16:10	
23.11.2024	A	07:50		16:15	
24.11.2024	A	07:55		16:10	
25.11.2024	A	07:50		16:15	
26.11.2024	A	07:55		16:10	
27.11.2024					
28.11.2024	A	07:50		16:10	
29.11.2024	A	07:55		16:15	
30.11.2024	A	07:50		16:10	

Sıra No : 15

FİRMA ADRESİ:SİDE MAH 651 SK NO:6
İNTERNET SİTE ADRESİ:baruthotels.com MERSİS NO:0200041396700001

10003-CANEM TURİZM VE TİCARET A.Ş. Ekim 2024 AYINA AİT ÜCRET BORDROSU
25510010110231330071124000 TEKNİK (MUHENDİSLİK) 1275 TEKNİK SERVİS ELEMANI
SGT.SİCİL NO:420120187537 ENGELLİLİK :3 BÖLÜM :1.1.3.01.03 SİCİL NO :26160
SİGORTA % :14.00 VERGİ GRUBU:N ÇOCUK SAYISI:0 ADI SOYADI :MUSA YENİOĞLU
SİGORTA GÜNÜ:30 VERGİ % :20 ÜCRET PERİYO:A - Net TC KİMLİK NO:23204322648
GİRİŞ TARİHİ :11.03.2024 ÇIKIŞ TARİHİ:

KAZANÇLAR				ÜCRETİ : 25,000.00		ÖZEL KESİNTİLER	
ADI	GÜN	SAAT	BRÜT	VERGİ İNDİRİMLERİ			
NORMAL ÇALIŞMA	26.00	195.00	26,939.56	ÖZEL İNDİRİM	1,700.00	AVANS	5,000.0
HAFTA TATİLİ	5.00	37.50	4,957.29	SİGORTA BORÇ.			
GENEL TATİL				DİĞER MUAFİYET			
YILLIK ÜCRETLİ İZİN				ÖZEL SİGORTA			
ÜCRETLİ İZİN				ÇOCUK MUAFİYETİ			
İSTİRAHAT				İKP SİGORTA			
SERBEST ZAMAN							
GÖREVLİ				MATRAHLAR			
NORMAL ÇALIŞMA KÇÖ				BİR. VERGİ MATR.	189,724.18		
GENEL TATİL (ÇALIŞTI)		11.25	1,858.98	VERGİ MATRAHI	26,992.46		
FAZLA MESAİ ÇALIŞAN				SİGORTA MATRAHI	33,755.83		
FAZLA MESAİ AYRILAN							
FAZLA MESAİ DİĞER							
FAZLA ÇALIŞMA FARKI							
				YASAL KESİNTİLER			
				GELİR VERGİSİ	1,998.07		
				SİGORTA PRİMİ	4,725.82		
				İŞSİZLİK PRİMİ	337.56		
				DAMGA VERGİSİ	104.39		
BRÜT KAZANÇLAR TOPL.			33,755.83	YASAL KES. TOPL.	7,165.84	ÖZEL KES. TOPL.	5,000.0

		NET ÖDENEN	İMZA
		21,590.00	

ASGARİ ÜC GELİR V İSTİSNA MATRAHI 170021.20 İSTİSNA TUTARI 3400.42,DAMGA V İSTİSNA TUTARI 151.82

2024 YILI 10 AYINA AİT BORDROMUN ASLINI ALDIM. İÇERİĞİ İLE MUTABIKIM. BELİRTİLEN NET ÜCRET İLETMİŞ OLDUĞUM BANKA HESABIMA YATIRILMIŞTIR.

İmza

2024 BARUT HOTELS ARUM AYLIK PUANTAJ LİSTESİ

DÖNEM:EKİM 2024

DEPARTMANI:TEKNİK SERVİS

		1	2	3	4	5	6	7	8	9	10	11	12	13	14	15	16	17	18	19	20	21	22	23	24	25	26	27	28	29	30	31	TOPLAM GÜN	BAYRAM TATİLİ	FAZLA MESAİ (saat)	HAFTA TATİLİ	PERSONEL İMZA
1	RECEP USTA	X	X	X	X				X	X	X	X	X		X	X	X	X	X	X		X	X	X	X	X	X		X	X	X	X	31	1,5			
2	MESUT ACAR	X	X	X	X		X	X	X	X	X	X		X	X	X	X	X	X		X	X	X	X	X	X		X	X		X	X	31	0,5			
3	HALİL YILDIZ	X	X		X	X	X	X	X	X		X	X	X	X	X	X		X	X	X	X	X	X				X		X		31	0,5			
4	MEHMET KARA	X	X	X		X	X	X	X	X	X		X	X	X	X	X	X		X	X	X	X	X	X		X	X	X	X	X	X	31	1,5			
5	HÜSEYİN SERT	X	X	X	X		X	X	X	X	X	X		X															X	X	X	X	31	1,5			
6	KAMİL YILMAZ	X	X	X	X	X		X	X	X	X	X	X		X	X	X	X	X	X		X	X	X	X	X	X		X	X	X	X	31	1,5			
7	DURAN ŞAHİN	X		X	X	X	X	X	X		X	X	X	X	X	X	X		X	X	X	X	X	X		X	X	X	X	X			X	31	0,5			
8	MURAT DALGIÇ	X	X	X	X	X		X	X	X	X	X	X		X	X	X	X	X	X		X	X	X	X	X	X		X	X	X	X	31	1,5			
9	M.NAFİZ ÖZKAN	X	X	X		X	X	X	X	X	X		X	X	X	X	X	X	X		X	X	X	X	X	X		X	X	X	X	X	31	1,5			
10	ULAŞ ASLAN	X	X	X	X		X	X	X	X	X	X		X	X	X	X	X	X		X	X	X	X	X	X		X	X	X	X	X	31	1,5			
11	NURİ KOÇAK	X		X	X	X	X	X	X		X	X	X	X	X	X		X	X	X	X								X	X		X	31	1,5			
12	BEKİR ÖZKAN	X	X	X		X	X	X	X	X	X		X	X	X	X	X	X		X	X	X	X	X	X		X	X	X	X	X	X	31	1,5			
13	BAYRAM TAŞ	X	X	X	X	X		X	X	X	X	X	X		X	X	X	X	X	X		X	X	X	X	X	X		X		X	X	31	0,5			
14	İSA MEŞE		X		X	X	X	X	X	X		X	X	X	X	X																	31				
15	YAŞAR İĞNEK	X	X	X	X	X		X	X	X	X	X	X		X	X	X	X	X	X		X	X	X	X	X	X		X		X	X	31	0,5			
16	MUSA YENİOĞLU	X		X	X	X	X	X	X		X	X	X	X	X	X	X		X	X	X	X	X	X		X	X	X	X	X	X		X	31	1,5			

16

A ALACAK İZİN
YILLIK İZİN
RAPORLU
ÜCRETSİZ İZİN
OFF GÜNÜ

TEKNİK MÜDÜR

Mail Gönderme Bilgisi

Sicili: 25824 Isyeri: 10003 Adı Soyadı: HASAN DEMİRTAŞ Bordro Dönemi: 2024-10-MAAŞ Mail Adresi: hasandemirtasx@gmail.com Sonuç: Başarılı.
Sicili: 25849 Isyeri: 10003 Adı Soyadı: CENNET BUSE DOĞAN Bordro Dönemi: 2024-10-MAAŞ Mail Adresi: cbusedogan@gmail.com Sonuç: Başarılı.
Sicili: 25866 Isyeri: 10003 Adı Soyadı: MERYEM DEĞİRMENCİ Bordro Dönemi: 2024-10-MAAŞ Mail Adresi: degirmencim215@gmail.com Sonuç: Başarılı.
Sicili: 25951 Isyeri: 10003 Adı Soyadı: EMEL IŞIK Bordro Dönemi: 2024-10-MAAŞ Mail Adresi: emelisik007@gmail.com Sonuç: Başarılı.
Sicili: 26022 Isyeri: 10003 Adı Soyadı: LEYLA KUNURKAYA Bordro Dönemi: 2024-10-MAAŞ Mail Adresi: knrkayaleyla@gmail.com Sonuç: Başarılı.
Sicili: 26059 Isyeri: 10003 Adı Soyadı: EKREM İZGÖR Bordro Dönemi: 2024-10-MAAŞ Mail Adresi: enkido.tenten@gmail.com Sonuç: Başarılı.
Sicili: 26127 Isyeri: 10003 Adı Soyadı: HARUN ŞAHİN Bordro Dönemi: 2024-10-MAAŞ Mail Adresi: deli_sahin2@hotmail.com Sonuç: Başarılı.
Sicili: 26128 Isyeri: 10003 Adı Soyadı: ZEYNEP ÜNAL Bordro Dönemi: 2024-10-MAAŞ Mail Adresi: ukaan346@gmai.com Sonuç: Başarılı.
Sicili: 26160 Isyeri: 10003 Adı Soyadı: MUSA YENİOĞLU Bordro Dönemi: 2024-10-MAAŞ Mail Adresi: musayenioglutr@gmail.com Sonuç: Başarılı.
Sicili: 26175 Isyeri: 10003 Adı Soyadı: FUNDA KOCA Bordro Dönemi: 2024-10-MAAŞ Mail Adresi: fundaözkoca@gmail.com Sonuç: Başarılı.
Sicili: 26187 Isyeri: 10003 Adı Soyadı: TOLGAHAN ÇOŞKUN Bordro Dönemi: 2024-10-MAAŞ Mail Adresi: tolgacsk1907@gmail.com Sonuç: Başarılı.
Sicili: 26189 Isyeri: 10003 Adı Soyadı: SEVGİ ASLAN Bordro Dönemi: 2024-10-MAAŞ Mail Adresi: svgsvg8787@gmail.com Sonuç: Başarılı.
Sicili: 26192 Isyeri: 10003 Adı Soyadı: VOLKAN ERTAN Bordro Dönemi: 2024-10-MAAŞ Mail Adresi: volkanertan38@icloud.com Sonuç: Başarılı.
Sicili: 26231 Isyeri: 10003 Adı Soyadı: ALİ ÖZDEN Bordro Dönemi: 2024-10-MAAŞ Mail Adresi: aliozden7@icloud.com Sonuç: Başarılı.
Sicili: 26237 Isyeri: 10003 Adı Soyadı: CEREN TÜVÜR Bordro Dönemi: 2024-10-MAAŞ Mail Adresi: cerentuvur@gmail.com Sonuç: Başarılı.
Sicili: 26282 Isyeri: 10003 Adı Soyadı: MUSTAFA BAYIK Bordro Dönemi: 2024-10-MAAŞ Mail Adresi: bayik.mustafa.07@gmail.com Sonuç: Başarılı.
Sicili: 26283 Isyeri: 10003 Adı Soyadı: MEHMET YİTMEZ Bordro Dönemi: 2024-10-MAAŞ Mail Adresi: mehmetyitmez1972@outlook.com Sonuç: Başarılı.
Sicili: 26339 Isyeri: 10003 Adı Soyadı: YAŞAR İĞNEK Bordro Dönemi: 2024-10-MAAŞ Mail Adresi: yasarigne@gmail.com Sonuç: Başarılı.
Sicili: 26351 Isyeri: 10003 Adı Soyadı: ZELİHA ORMANCI Bordro Dönemi: 2024-10-MAAŞ Mail Adresi: zelihaormanci07@gmail.com Sonuç: Başarılı.

ARUM BARUT COLLECTION

PERSONEL ÇALIŞMA PLANI

ADI SOYADI
MUSA YENİOĞLU

Pozisyon :T.Servis Elemanı

TARİH	VARDİYA	İŞE GİRİŞ SAATİ	İMZA	İŞTEN ÇIKIŞ SAATİ	İMZA
1.10.2024	A	08:10		16:10	
2.10.2024	-				
3.10.2024	A	08:15		16:10	
4.10.2024	A	08:10		16:10	
5.10.2024	A	08:10		16:15	
6.10.2024	A	08:15		16:10	
7.10.2024	A	08:10		16:15	
8.10.2024	A	08:10		16:10	
9.10.2024					
10.10.2024	A	08:00		16:15	
11.10.2024	A	08:15		16:10	
12.10.2024	A	08:10		16:15	
13.10.2024	A	08:10		16:10	
14.10.2024	A	08:15		16:15	
15.10.2024	A	08:10		16:10	
16.10.2024	-				
17.10.2024	A	08:15		16:15	
18.10.2024	A	08:10		16:10	
19.10.2024	A	08:10		16:15	
20.10.2024	A	08:10		16:10	
21.10.2024	A	08:15		16:15	
22.10.2024	A	08:10		16:10	
23.10.2024	-				
24.10.2024	A	08:10		16:15	
25.10.2024	A	08:15		16:10	
26.10.2024	A	08:10		16:10	
27.10.2024	A	08:15		16:15	
28.10.2024	A	08:10		16:10	
29.10.2024	A	08:15		16:15	
30.10.2024	-				
31.10.2024	A	08:10		16:10	

FİRMA ADRESİ:SİDE MAH 651 SK NO:6
İNTERNET SİTE ADRESİ:baruthotels.com MERSİS NO:0200041396700001

10003-CANEM TURİZM VE TİCARET A.Ş. Eylül 2024 AYINA AİT ÜCRET BORDROSU
25510010110231330071124000 TEKNİK (MUHENDİSLİK) 1275 TEKNİK SERVİS ELEMANI
SGT.SİCİL NO:420120187537 ENGELLİLİK :3 BÖLÜM :1.1.3.01.03SİCİL NO :26160
SİGORTA % :14.00 VERGİ GRUBU:N ÇOCUK SAYISI:0 ADI SOYADI :MUSA YENİOĞLU
SİGORTA GÜNÜ:30 VERGİ % :20 ÜCRET PERİYO:A - Net TC KİMLİK NO:23204322648
GİRİŞ TARİHİ :11.03.2024 ÇIKIŞ TARİHİ:

KAZANÇLAR				ÜCRETİ : 25,000.00		ÖZEL KESİNTİLER	
ADI	GÜN	SAAT	BRÜT	VERGİ İNDİRİMLERİ			
NORMAL ÇALIŞMA	26.00	195.00	26,939.56	ÖZEL İNDİRİM	1,700.00	AVANS	5,000.0
HAFTA TATİLİ	4.00	30.00	4,957.29	SİGORTA BORÇ.			
GENEL TATİL				DİĞER MUAFİYET			
YILLIK ÜCRETLİ İZİN				ÖZEL SİGORTA			
ÜCRETLİ İZİN				ÇOCUK MUAFİYETİ			
İSTİRAHAT				İKP SİGORTA			
SERBEST ZAMAN							
GÖREVLİ				MATRAHLAR			
NORMAL ÇALIŞMA KÇÖ				BİR. VERGİ MATR.	164,311.86		
GENEL TATİL (ÇALIŞTI)				VERGİ MATRAHI	25,412.32		
FAZLA MESAİ ÇALIŞAN				SİGORTA MATRAHI	31,896.85		
FAZLA MESAİ AYRILAN							
FAZLA MESAİ DİĞER							
FAZLA ÇALIŞMA FARKI							
				YASAL KESİNTİLER			
				GELİR VERGİSİ	1,682.04		
				SİGORTA PRİMİ	4,465.56		
				İŞSİZLİK PRİMİ	318.97		
				DAMGA VERGİSİ	90.28		
BRÜT KAZANÇLAR TOPL.			31,896.85	YASAL KES. TOPL.	6,556.85	ÖZEL KES. TOPL.	5,000.0

		NET ÖDENEN	İMZA
		20,340.00	

ASGARİ ÜC GELİR V İSTİSNA MATRAHI 153019.08 İSTİSNA TUTARI 3400.42,DAMGA V İSTİSNA TUTARI 151.82

2024 YILI 09 AYINA AİT BORDROMUN ASLINI ALDIM. İÇERİĞİ İLE MUTABIKIM. BELİRTİLEN NET ÜCRET İLETMİŞ OLDUĞUM BANKA HESABIMA YATIRILMIŞTIR.

İmza

2024 BARUT HOTELS ARUM AYLIK PUANTAJ LİSTESİ

DÖNEM:EYLÜL 2024

DEPARTMANI:TEKNİK SERVİS

		1	2	3	4	5	6	7	8	9	10	11	12	13	14	15	16	17	18	19	20	21	22	23	24	25	26	27	28	29	30	31	TOPLAM GÜN	BAYRAM TATİLİ	FAZLA MESAİ (saat)	HAFTA TATİLİ	PERSONEL İMZA
1	RECEP USTA	A	X	X	X	X	X	X	A	X	X	X	X	X	X	A	X	X	X	X	X	X	A	X	X	X			X	A	X		30				
2	MESUT ACAR	X	X	X	X	X	X	A	X	X	X	X	X	X	A						A							A					30				
																																	0				
3	HALİL YILDIZ	X	X	X	X	A	X	X	X	X	X	X	A	X	X	X	X	X	X	A	X	X	X	X	X	X	A	X	X	X	X		30				
4	MEHMET KARA	X	X	X	X	X	A	X	X	X	X	X	X	A	X	X	X	X	X	X	A	X	X	X	X			A					30				
5	HÜSEYİN SERT	X	X	X	X	X	X	A	X	X	X	X	X	X	A	X	X	X	X	X	X	A	X	X	X	X	X	X	A	X	X		30				
6	KAMİL YILMAZ			X	X	X	X	X	A	X	X	X	X	X	X	A	X	X	X	X	X	X	A	X	X	X	X	X	X	A	X		30				
7	DURAN ŞAHİN				A					X	X	A	X	X	X	X	X	X	A	X	X	X	X	X	X	A	X	X	X	X	X		30				
8	MURAT DALGIÇ	A	X	X	X	X		X	A	X	X	X	X	X	X	A	X	X	X	X	X	X	A	X	X	X	X	X	X	A	X		30				
9	M.NAFİZ ÖZKAN	X	X	X	X	X	A	X	X	X	X	X	X	A	X	X	X	X	X	X	A	X	X	X	X	X	X	A	X	X	X		30				
10	ULAŞ ASLAN	X	X	X	X	X	X	A	X	X	X	X	X	X	A	X	X	X	X	X	X	A	X	X	X	X	X	X	A	X	X		30				
11	NURİ KOÇAK	X	X	X	A	X	X	X	X	X	X	A	X	X	X	X	X	X	A	X	X	X	X	X	A	X	X	X	X	X	X		30				
12	BEKİR ÖZKAN	X	X	X	X	X	A	X	X	X	X	X	X	A	X	X	X	X	X	X	A	X	X	X	X	X	A	X	X	X	X		30				
13	BAYRAM TAŞ	A							A						A						X	X	X	A	X	X	X	X	X	A	X		30				
14	İSA MEŞE	X	X	X	X	A	X	X	X	X	X	X	A							A								A					30				
15	YAŞAR İĞNEK	A	X	X	X	X	X	X	A	X	X	X	X	X	X	A	X	X	X	X	X	X	A	X	X	X	X	X	X	A	X		30				
16	MUSA YENİOĞLU	X	X	X	X	X	X	A	X	X	X	X	X	X	A	X	X	X	X	X	X	A	X	X	X	X	X	X	A	X	X		30				

16

AÇIKLAMA

- X ÇALIŞILAN GÜN
- A ALACAK İZİN
- YILLIK İZİN
- RAPORLU
- ÜCRETSİZ İZİN
- OFF GÜNÜ

TEKNİK MÜDÜR

Mail Gönderme Bilgisi

Sicili: 26128 Isyeri: 10003 Adı Soyadı: ZEYNEP ÜNAL Bordro Dönemi:
2024-09-MAAŞ Mail Adresi: ukaan346@gmai.com Sonuç: Başarılı.
Sicili: 26160 Isyeri: 10003 Adı Soyadı: MUSA YENİOĞLU Bordro Dönemi:
2024-09-MAAŞ Mail Adresi: musayenioglutr@gmail.com Sonuç: Başarılı.
Sicili: 26175 Isyeri: 10003 Adı Soyadı: FUNDA KOCA Bordro Dönemi:
2024-09-MAAŞ Mail Adresi: fundaozkoca@gmail.com Sonuç: Başarılı.
Sicili: 26187 Isyeri: 10003 Adı Soyadı: TOLGAHAN ÇOŞKUN Bordro Dönemi:
2024-09-MAAŞ Mail Adresi: tolgacsk1907@gmail.com Sonuç: Başarılı.
Sicili: 26189 Isyeri: 10003 Adı Soyadı: SEVGİ ASLAN Bordro Dönemi:
2024-09-MAAŞ Mail Adresi: svgsvg8787@gmail.com Sonuç: Başarılı.
Sicili: 26192 Isyeri: 10003 Adı Soyadı: VOLKAN ERTAN Bordro Dönemi:
2024-09-MAAŞ Mail Adresi: volkanertan38@icloud.com Sonuç: Başarılı.
Sicili: 26231 Isyeri: 10003 Adı Soyadı: ALİ ÖZDEN Bordro Dönemi:
2024-09-MAAŞ Mail Adresi: aliozden7@icloud.com Sonuç: Başarılı.
Sicili: 26237 Isyeri: 10003 Adı Soyadı: CEREN TÜVÜR Bordro Dönemi:
2024-09-MAAŞ Mail Adresi: cerentuvur@gmail.com Sonuç: Başarılı.
Sicili: 26282 Isyeri: 10003 Adı Soyadı: MUSTAFA BAYIK Bordro Dönemi:
2024-09-MAAŞ Mail Adresi: bayik.mustafa.07@gmail.com Sonuç: Başarılı.
Sicili: 26283 Isyeri: 10003 Adı Soyadı: MEHMET YİTMEZ Bordro Dönemi:
2024-09-MAAŞ Mail Adresi: mehmetyitmez1972@outlook.com Sonuç:
Başarılı.
Sicili: 26339 Isyeri: 10003 Adı Soyadı: YAŞAR İĞNEK Bordro Dönemi:
2024-09-MAAŞ Mail Adresi: yasarigne@gmail.com Sonuç: Başarılı.
Sicili: 26351 Isyeri: 10003 Adı Soyadı: ZELİHA ORMANCI Bordro Dönemi:
2024-09-MAAŞ Mail Adresi: zelihaormanci07@gmail.com Sonuç: Başarılı.
Sicili: 26399 Isyeri: 10003 Adı Soyadı: AZİME YAVUZ Bordro Dönemi:
2024-09-MAAŞ Mail Adresi: yavuzazime11@gmail.com Sonuç: Başarılı.
Sicili: 26403 Isyeri: 10003 Adı Soyadı: ALİ KOÇ Bordro Dönemi:
2024-09-MAAŞ Mail Adresi: koc123459@gmail.com Sonuç: Başarılı.

ARUM BARUT COLLECTION	PERSONEL ÇALIŞMA PLANI				ADI SOYADI MUSA YENİOĞLU
					Pozisyon :T.Servis Elemanı
TARİH	VARDİYA	İŞE GİRİŞ SAATİ	İMZA	İŞTEN ÇIKIŞ SAATİ	İMZA
1.09.2024	A	08:00		16:00	
2.09.2024	A	08:00		16:00	
3.09.2024	A	08:00		16:00	
4.09.2024	A	08:00		16:00	
5.09.2024	A	08:00		16:00	
6.09.2024	A	08:00		16:00	
7.09.2024					
8.09.2024	A	08:00		16:00	
9.09.2024	A	08:00		16:00	
10.09.2024	A	08:00		16:00	
11.09.2024	A	08:00		16:00	
12.09.2024	A	08:00		16:00	
13.09.2024	A	08:00		16:00	
14.09.2024					
15.09.2024	A	08:00		16:00	
16.09.2024	A	08:00		16:00	
17.09.2024	A	08:00		16:00	
18.09.2024	A	08:00		16:00	
19.09.2024	A	08:00		16:00	
20.09.2024	A	08:00		16:00	
21.09.2024					
22.09.2024	A	08:00		16:00	
23.09.2024	A	08:00		16:00	
24.09.2024	A	08:00		16:00	
25.09.2024	A	08:00		16:00	
26.09.2024	A	08:00		16:00	
27.09.2024	A	08:00		16:00	
28.09.2024					
29.09.2024	A	08:00		16:00	
30.09.2024	A	08:00		16:00	

Sıra No : 16

FİRMA ADRESİ:SİDE MAH 651 SK NO:6
İNTERNET SİTE ADRESİ:baruthotels.com MERSİS NO:0200041396700001

10003-CANEM TURİZM VE TİCARET A.Ş. Ağustos 2024 AYINA AİT ÜCRET BORDROSU

25510010110231330071124000	TEKNİK (MUHENDİSLİK)		1275 TEKNİK SERVİS ELEMANI
SGT.SİCİL NO:420120187537	ENGELLİLİK :3	BÖLÜM :1.1.3.01.03	SİCİL NO :26160
SİGORTA % :14.00	VERGİ GRUBU:N	ÇOCUK SAYISI:0	ADI SOYADI :MUSA YENİOĞLU
SİGORTA GÜNÜ:30	VERGİ % :20	ÜCRET PERİYO:A - Net	TC KİMLİK NO:23204322648
GİRİŞ TARİHİ :11.03.2024		ÇIKIŞ TARİHİ:	

KAZANÇLAR				ÜCRETİ : 25,000.00		ÖZEL KESİNTİLER	
ADI	GÜN	SAAT	BRÜT	VERGİ İNDİRİMLERİ			
NORMAL ÇALIŞMA	26.00	195.00	26,939.56	ÖZEL İNDİRİM	1,700.00	AVANS	5,000.0
HAFTA TATİLİ	5.00	37.50	4,957.29	SİGORTA BORÇ.			
GENEL TATİL				DİĞER MUAFİYET			
YILLIK ÜCRETLİ İZİN				ÖZEL SİGORTA			
ÜCRETLİ İZİN				ÇOCUK MUAFİYETİ			
İSTİRAHAT				İKP SİGORTA			
SERBEST ZAMAN							
GÖREVLİ				MATRAHLAR			
NORMAL ÇALIŞMA KÇÖ				BİR. VERGİ MATR.	137,846.12		
GENEL TATİL (ÇALIŞTI)		7.50	1,239.32	VERGİ MATRAHI	26,465.74		
FAZLA MESAİ ÇALIŞAN				SİGORTA MATRAHI	33,136.17		
FAZLA MESAİ AYRILAN							
FAZLA MESAİ DİĞER							
FAZLA ÇALIŞMA FARKI							
				YASAL KESİNTİLER			
				GELİR VERGİSİ	1,892.73		
				SİGORTA PRİMİ	4,639.06		
				İŞSİZLİK PRİMİ	331.36		
				DAMGA VERGİSİ	99.68		
BRÜT KAZANÇLAR TOPL.			33,136.17	YASAL KES. TOPL.	6,962.84	ÖZEL KES. TOPL.	5,000.0

		NET ÖDENEN	İMZA
		21,173.33	

ASGARİ ÜC GELİR V İSTİSNA MATRAHI 136016.96 İSTİSNA TUTARI 3400.42,DAMGA V İSTİSNA TUTARI 151.82

2024 YILI 08 AYINA AİT BORDROMUN ASLINI ALDIM. İÇERİĞİ İLE MUTABIKIM. BELİRTİLEN NET ÜCRET İLETMİŞ OLDUĞUM BANKA HESABIMA YATIRILMIŞTIR.

İmza

2024 YILI BARUT HOTELS ARUM AYLIK PUANTAJ LİSTESİ

DÖNEM:AĞUSTOS 2024

DEPARTMANI:TEKNİK SERVİS

		1	2	3	4	5	6	7	8	9	10	11	12	13	14	15	16	17	18	19	20	21	22	23	24	25	26	27	28	29	30	31	TOPLAM GÜN	BAYRAM TATİLİ	FAZLA MESAİ (saat)	HAFTA TATİLİ	PERSONEL İMZA
1	RECEP USTA	X	X	X	T	X	X	X	X	X	X	T	X	X	X	X	X	X	T	X	X	X	X	X	T	X	X	X	X	X	X	X	31	1			
2	MESUT ACAR	X	X	T	X	X	X	X	X	X	T	X	X	X	X	X	X	T	X	X	X	X	X	T	X	X	X	X	X	X	T	31	1				
																																0					
3	HALİL YILDIZ	T	X	X	X	X	X	X	T	X	X	X	X	X	X	T	X	X	X	X	X	X	T	X	X	X	X	X	X	T	X	X	31	1			
4	MEHMET KARA	X	T	X	X	X	X	X	X	T	X	X	X	X	X	X	T	X	X	X	X	X	X	T	X	X	X	X	X	X	T	X	31				
5	HÜSEYİN SERT	X	X	T	X	X	X	X	X	X	T	X	X	X	X	X	X	T	X	X	X	X	X	X	T	X	X	X	X	X	X	T	31	1			
6	KAMİL YILMAZ	X	X	X	T	X	X	X	X	X	X	T	X	X	X	X	X	X	T	X	X	X	X	X	X	T	X	X	X	X	X	X	31	1			
7	DURAN ŞAHİN	X	X	X	X	X	X	T	X	X	X	X	X	X	T	X	X	X															31				
8	MURAT DALGIÇ	X	X	X	T	X	X	X	X	X	X	T	X	X	X	X	X	X	T	X	X	X	X	X	X	T	X	X	X	X	X	X	31	1			
9	M.NAFİZ ÖZKAN	X	T	X	X	X	X	X	X	T	X	X	X	X	X	X	T	X	X	X	X	X	X	X	T	X	X	X	X	X	T	X	31				
10	ULAŞ ASLAN	X	X	T	X	X	X	X	X	X	T	X	X	X	X	X	X	T	X	X	X	X	X	X	T	X	X	X	X	X	X	T	31	1			
11	NURİ KOÇAK	X	X	X	X	X	X	T							T	X	X	X	X	X	X	T	X	X	X	X	X	X	T	X	X	X	31	1			
12	BEKİR ÖZKAN	X	T	X	X	X	X	X	X	T	X	X	X	X	X	X	T	X	X	X	X	X	X	T	X	X	X	X	X	X	T	X	31				
13	BAYRAM TAŞ	X	X	X	T	X	X	X	X	X	X	T	X	X	X	X	X	X	T	X	X	X	X	X	T	X	X	X	X	X	X	X	31	1			
14	İSA MEŞE	T	X	X	X	X	X	X	T	X	X	X	X	X	X	T	X	X	X	X	X	X	T	X	X	X	X	X	X	T	X	X	31	1			
15	YAŞAR İĞNEK	X	X	X	T	X	X	X	X	X	X	T	X	X	X	X	X	X	T	X	X	X	X	X	T	X	X	X	X	X	X	X	31	1			
16	MUSA YENİOĞLU	X	X	T	X	X	X	X	X	X	T	X	X	X	X	X	X	T	X	X	X	X	X	X	T	X	X	X	X	X	X	T	31	1			

16

AÇIKLAMA

X ÇALIŞILAN GÜN

A ALACAK İZİN

YILLIK İZİN

RAPORLU

ÜCRETSİZ İZİN

OFF GÜNÜ

TEKNİK MÜDÜR

Mail Gönderme Bilgisi

Sicili: 25951 Isyeri: 10003 Adı Soyadı: EMEL IŞIK Bordro Dönemi:
2024-08-MAAŞ Mail Adresi: emelisik007@gmail.com Sonuç: Başarılı.
Sicili: 26022 Isyeri: 10003 Adı Soyadı: LEYLA KUNURKAYA Bordro Dönemi:
2024-08-MAAŞ Mail Adresi: knrkayaleyla@gmail.com Sonuç: Başarılı.
Sicili: 26059 Isyeri: 10003 Adı Soyadı: EKREM İZGÖR Bordro Dönemi:
2024-08-MAAŞ Mail Adresi: enkido.tenten@gmail.com Sonuç: Başarılı.
Sicili: 26127 Isyeri: 10003 Adı Soyadı: HARUN ŞAHİN Bordro Dönemi:
2024-08-MAAŞ Mail Adresi: deli_sahin2@hotmail.com Sonuç: Başarılı.
Sicili: 26128 Isyeri: 10003 Adı Soyadı: ZEYNEP ÜNAL Bordro Dönemi:
2024-08-MAAŞ Mail Adresi: ukaan346@gmai.com Sonuç: Başarılı.
Sicili: 26160 Isyeri: 10003 Adı Soyadı: MUSA YENİOĞLU Bordro Dönemi:
2024-08-MAAŞ Mail Adresi: musayęnioglutr@gmail.com Sonuç: Başarılı.
Sicili: 26175 Isyeri: 10003 Adı Soyadı: FUNDA KOCA Bordro Dönemi:
2024-08-MAAŞ Mail Adresi: fundaozkoca@gmail.com Sonuç: Başarılı.
Sicili: 26187 Isyeri: 10003 Adı Soyadı: TOLGAHAN ÇOŞKUN Bordro Dönemi:
2024-08-MAAŞ Mail Adresi: tolgacsk1907@gmail.com Sonuç: Başarılı.
Sicili: 26189 Isyeri: 10003 Adı Soyadı: SEVGİ ASLAN Bordro Dönemi:
2024-08-MAAŞ Mail Adresi: svgsvg8787@gmail.com Sonuç: Başarılı.
Sicili: 26192 Isyeri: 10003 Adı Soyadı: VOLKAN ERTAN Bordro Dönemi:
2024-08-MAAŞ Mail Adresi: volkanertan38@icloud.com Sonuç: Başarılı.
Sicili: 26231 Isyeri: 10003 Adı Soyadı: ALİ ÖZDEN Bordro Dönemi:
2024-08-MAAŞ Mail Adresi: aliozden7@icloud.com Sonuç: Başarılı.
Sicili: 26237 Isyeri: 10003 Adı Soyadı: CEREN TÜVÜR Bordro Dönemi:
2024-08-MAAŞ Mail Adresi: cerentuvur@gmail.com Sonuç: Başarılı.
Sicili: 26282 Isyeri: 10003 Adı Soyadı: MUSTAFA BAYIK Bordro Dönemi:
2024-08-MAAŞ Mail Adresi: bayik.mustafa.07@gmail.com Sonuç: Başarılı.

Başarılı Gönderme Sayısı : 371
Başarısız Gönderme Sayısı : 0

ARUM BARU COLLECTION

PERSONEL ÇALIŞMA PLANI

ADI SOYADI
MUSA YENİOĞLU

Pozisyon :T.Servis Elemanı

TARİH	VARDİYA	İŞE GİRİŞ SAATİ	İMZA	İŞTEN ÇIKIŞ SAATİ	İMZA
1.08.2024	A	07:10		16:15	
2.08.2024	A	07:15		16:10	
3.08.2024					
4.08.2024	A	07:10		16:15	
5.08.2024	A	07:15		16:10	
6.08.2024	A	07:10		16:10	
7.08.2024	A	07:15		16:15	
8.08.2024	A	07:10		16:10	
9.08.2024	A	07:15		16:10	
10.08.2024	-				
11.08.2024	A	07:10		16:15	
12.08.2024	A	07:15		16:10	
13.08.2024	A	07:10		16:15	
14.08.2024	A	07:15		16:10	
15.08.2024	A	07:20		16:15	
16.08.2024	A	07:15		16:10	
17.08.2024	-				
18.08.2024	A	07:10		16:15	
19.08.2024	A	07:15		16:10	
20.08.2024	A	07:10		16:15	
21.08.2024	A	07:15		16:10	
22.08.2024	A	07:10		16:15	
23.08.2024	A	07:15		16:10	
24.08.2024	-				
25.08.2024	A	07:10		16:10	
26.08.2024	A	07:15		16:10	
27.08.2024	A	07:10		16:15	
28.08.2024	A	07:15		16:15	
29.08.2024	A	07:15		16:10	
30.08.2024	A	07:10		16:15	
31.08.2024	-				

Sıra No : 15

FİRMA ADRESİ:SİDE MAH 651 SK NO:6
İNTERNET SİTE ADRESİ:baruthotels.com MERSİS NO:0200041396700001

10003-CANEM TURİZM VE TİCARET A.Ş. Temmuz 2024 AYINA AİT ÜCRET BORDROSU
25510010110231330071124000 TEKNİK (MUHENDİSLİK) 1275 TEKNİK SERVİS ELEMANI
SGT.SİCİL NO:420120187537 ENGELLİLİK :3 BÖLÜM :1.1.3.01.03 SİCİL NO :26160
SİGORTA % :14.00 VERGİ GRUBU:N ÇOCUK SAYISI:0 ADI SOYADI :MUSA YENİOĞLU
SİGORTA GÜNÜ:30 VERGİ % :20 ÜCRET PERİYO:A - Net TC KİMLİK NO:23204322648
GİRİŞ TARİHİ :11.03.2024 ÇIKIŞ TARİHİ:

KAZANÇLAR				ÜCRETİ : 25,000.00		ÖZEL KESİNTİLER	
ADI	GÜN	SAAT	BRÜT	VERGİ İNDİRİMLERİ			
NORMAL ÇALIŞMA	27.00	202.50	28,772.80	ÖZEL İNDİRİM	1,700.00	AVANS	5,000.0
HAFTA TATİLİ	4.00	30.00	3,717.97	SİGORTA BORÇ.			
GENEL TATİL				DİĞER MUAFİYET			
YILLIK ÜCRETLİ İZİN				ÖZEL SİGORTA			
ÜCRETLİ İZİN				ÇOCUK MUAFİYETİ			
İSTİRAHAT				İKP SİGORTA			
SERBEST ZAMAN							
GÖREVLİ				MATRAHLAR			
NORMAL ÇALIŞMA KÇÖ				BİR. VERGİ MATR.	110,875.54		
GENEL TATİL (ÇALIŞTI)		7.50	1,239.32	VERGİ MATRAHI	26,970.58		
FAZLA MESAİ ÇALIŞAN				SİGORTA MATRAHI	33,730.09		
FAZLA MESAİ AYRILAN							
FAZLA MESAİ DİĞER							
FAZLA ÇALIŞMA FARKI							
				YASAL KESİNTİLER			
				GELİR VERGİSİ	2,393.06		
				SİGORTA PRİMİ	4,722.21		
				İŞSİZLİK PRİMİ	337.30		
				DAMGA VERGİSİ	104.19		
BRÜT KAZANÇLAR TOPL.			33,730.09	YASAL KES. TOPL.	7,556.76	ÖZEL KES. TOPL.	5,000.0

		NET ÖDENEN	İMZA
		21,173.33	

ASGARİ ÜC GELİR V İSTİSNA MATRAHI 119014.84 İSTİSNA TUTARI 3001.06,DAMGA V İSTİSNA TUTARI 151.82

2024 YILI 07 AYINA AİT BORDROMUN ASLINI ALDIM. İÇERİĞİ İLE MUTABIKIM. BELİRTİLEN NET ÜCRET İLETMİŞ OLDUĞUM BANKA HESABIMA YATIRILMIŞTIR.

İmza

2024 YILI ERZURUM HOTELS ARUM AYLIK PUANTAJ LİSTESİ

DÖNEM:TEMMUZ 2024

DEPARTMANI:TEKNİK SERVİS

		1	2	3	4	5	6	7	8	9	10	11	12	13	14	15	16	17	18	19	20	21	22	23	24	25	26	27	28	29	30	31	TOPLAM GÜN	BAYRAM TATİLİ	FAZLA MESAİ (saat)	HAFTA TATİLİ	PERSONEL İMZA
1	RECEP USTA	X	X		X	X	X	I	X	X	X	X	X	X	I	I	X	X	X	X	X	I	X	X		X	X	X	I	X	X	X	31				
																																	0				
2	HALİL YILDIZ	X	X	X	I	X	X	X	X	X	X	I	X	X	X	X	X	X	I	X	X	X	X	X	X	I	X	X	X	X	X	X	31	1			
3	MESUT ACAR	X	X	X	X	X	I	X	X	X	X	X	X	I	X	X	X	X	X	X	I	X	X	X	X	X	X	I	X	X	X	X	31	1			
4	MEHMET KARA	X	X	X	X	X	I	X	X	X	X	X	X	I	X	X	X	X	X	X	I	X	X	X	X	X	X	I	X	X	X	X	31	1			
5	HÜSEYİN SERT	X	X	X	X	I	X	X	X	X	X	X	I	X	X	X	X	X	X	I	X	X	X	X	X	I	X	X	X	X	X	X	31	1			
6	KAMİL YILMAZ	X	X	X	X	X	X	I	X	X	X	X	X	X	I	X	X	X	X	X	X	I	X	X	X	X	X	X	I	X	X	X	31	1			
7	DURAN ŞAHİN	X	X	I	X	X	X	X	X	X	I	X	X	X	X	X	X	I	X	X	X	X	X	X	I	X	X	X	X	X	X	I	31	1			
																																	0				
8	MURAT DALGIÇ							I							I	I						I							I				31				
9	M.NAFİZ ÖZKAN	X	X	X	X	I	X	X	X	X	X	X	I	X	X	X	X	X	X	I	X	X	X	X	X	X	I	X	X	X	X	X	31	1			
10	ULAŞ ASLAN	X	X	X	X	X	I	X	X	X	X	X	X	I	X	X	X	X	X	X	I	X	X	X	X	X	X	I	X	X	X	X	31	1			
																																	0				
11	NURİ KOÇAK	X	X	I	X	X	X	X	X	X	I	X	X	X	X	X	X	I	X	X	X	X	X	X	I	X	X	X	X	X	X	I	31	1			
12	BEKİR ÖZKAN	X	X	X	X	I	X	X	X	X	X	X	I	X	X	X	X	X	X	I	X	X	X	X	X	X	I	X	X	X	X	X	31	1			
13	BAYRAM TAŞ	X	X	X	X	X	X	I	X	X	X	X	X	X	I	X	X	X	X	X	X	I	X	X	X	X	X	X	I	X	X	X	31	1			
14	İSA MEŞE	X	X	X	I	X	X	X	X	X	X	I	X	X	X	X	X	X	X	I	X	X	X	X	X	I	X	X	X	X	X	X	31	1			
15	YAŞAR İĞNEK	X	X	X	X	X	X	I	X	X	X	X	X	X	I	X	X	X	X	X	X	I	X	X	X	X	X	X	I	X	X	X	31	1			
																																	0				
16	MUSA YENİOĞLU	X	X	X	X	X	I	X	X	X	X	X	X	I	X	X	X	X	X	X	I	X	X	X	X	X	X	I	X	X	X	X	31	1			
																																	16,53				

A ALACAK İZİN

YILLIK İZİN

RAPORLU

ÜCRETSİZ İZİN

I OFF GÜNÜ

TEKNİK MÜDÜR

Mail Gönderme Bilgisi

Sicili: 26059 Isyeri: 10003 Adı Soyadı: EKREM İZGÖR Bordro Dönemi: 2024-07-MAAŞ Mail Adresi: enkido.tenten@gmail.com Sonuç: Başarılı.
Sicili: 26127 Isyeri: 10003 Adı Soyadı: HARUN ŞAHİN Bordro Dönemi: 2024-07-MAAŞ Mail Adresi: deli_sahin2@hotmail.com Sonuç: Başarılı.
Sicili: 26128 Isyeri: 10003 Adı Soyadı: ZEYNEP ÜNAL Bordro Dönemi: 2024-07-MAAŞ Mail Adresi: ukaan346@gmai.com Sonuç: Başarılı.
Sicili: 26160 Isyeri: 10003 Adı Soyadı: MUSA YENİOĞLU Bordro Dönemi: 2024-07-MAAŞ Mail Adresi: musayenioglutr@gmail.com Sonuç: Başarılı.
Sicili: 26175 Isyeri: 10003 Adı Soyadı: FUNDA KOCA Bordro Dönemi: 2024-07-MAAŞ Mail Adresi: fundaozkoca@gmail.com Sonuç: Başarılı.
Sicili: 26187 Isyeri: 10003 Adı Soyadı: TOLGAHAN ÇOŞKUN Bordro Dönemi: 2024-07-MAAŞ Mail Adresi: tolgacsk1907@gmail.com Sonuç: Başarılı.
Sicili: 26189 Isyeri: 10003 Adı Soyadı: SEVGİ ASLAN Bordro Dönemi: 2024-07-MAAŞ Mail Adresi: svgsvg8787@gmail.com Sonuç: Başarılı.
Sicili: 26192 Isyeri: 10003 Adı Soyadı: VOLKAN ERTAN Bordro Dönemi: 2024-07-MAAŞ Mail Adresi: volkanertan38@icloud.com Sonuç: Başarılı.
Sicili: 26231 Isyeri: 10003 Adı Soyadı: ALİ ÖZDEN Bordro Dönemi: 2024-07-MAAŞ Mail Adresi: aliozden7@icloud.com Sonuç: Başarılı.
Sicili: 26237 Isyeri: 10003 Adı Soyadı: CEREN TÜVÜR Bordro Dönemi: 2024-07-MAAŞ Mail Adresi: cerentuvur@gmail.com Sonuç: Başarılı.
Sicili: 26282 Isyeri: 10003 Adı Soyadı: MUSTAFA BAYIK Bordro Dönemi: 2024-07-MAAŞ Mail Adresi: bayik.mustafa.07@gmail.com Sonuç: Başarılı.
Sicili: 26283 Isyeri: 10003 Adı Soyadı: MEHMET YİTMEZ Bordro Dönemi: 2024-07-MAAŞ Mail Adresi: mehmetyitmez1972@outlook.com Sonuç: Başarılı.
Sicili: 26339 Isyeri: 10003 Adı Soyadı: YAŞAR İĞNEK Bordro Dönemi: 2024-07-MAAŞ Mail Adresi: yasarigne@gmail.com Sonuç: Başarılı.
Sicili: 26351 Isyeri: 10003 Adı Soyadı: ZELİHA ORMANCI Bordro Dönemi: 2024-07-MAAŞ Mail Adresi: zelihaormanci07@gmail.com Sonuç: Başarılı.
Sicili: 26399 Isyeri: 10003 Adı Soyadı: AZİME YAVUZ Bordro Dönemi: 2024-07-MAAŞ Mail Adresi: yavuzazime11@gmail.com Sonuç: Başarılı.
Sicili: 26403 Isyeri: 10003 Adı Soyadı: ALİ KOÇ Bordro Dönemi: 2024-07-MAAŞ Mail Adresi: koc123459@gmail.com Sonuç: Başarılı.
Sicili: 26465 Isyeri: 10003 Adı Soyadı: MERT CAN ŞEN Bordro Dönemi: 2024-07-MAAŞ Mail Adresi: mertcan78@icloud.com Sonuç: Başarılı.

Toplam Kayıt Sayısı : 379
Başarılı Gönderme Sayısı : 379
Başarısız Gönderme Sayısı : 0

ARUM BARU COLLECTION

PERSONEL ÇALIŞMA PLANI

ADI SOYADI
MUSA YENİOĞLU

Pozisyon :T.Servis Elemanı

TARİH	VARDİYA	İŞE GİRİŞ SAATİ	İMZA	İŞTEN ÇIKIŞ SAATİ	İMZA
1.07.2024	A	07:50		16:10	
2.07.2024	A	07:55		16:15	
3.07.2024	A	07:50		16:10	
4.07.2024	A	07:55		16:15	
5.07.2024	A	07:50		16:10	
6.07.2024					
7.07.2024	A	07:55		16:15	
8.07.2024	A	07:50		16:10	
9.07.2024	A	07:55		16:15	
10.07.2024	A	07:50		16:10	
11.07.2024	A	07:55		16:00	
12.07.2024	A	07:50		16:10	
13.07.2024					
14.07.2024	A	07:55		16:15	
15.07.2024	A	07:50		16:10	
16.07.2024	A	07:55		16:15	
17.07.2024	A	07:50		16:10	
18.07.2024	A	07:55		16:15	
19.07.2024	A	07:50		16:10	
20.07.2024					
21.07.2024	A	07:55		16:15	
22.07.2024	A	07:50		16:10	
23.07.2024	A	07:55		16:15	
24.07.2024	A	07:50		16:10	
25.07.2024	A	07:55		16:15	
26.07.2024	A	07:50		16:10	
27.07.2024					
28.07.2024	A	07:55		16:00	
29.07.2024	A	07:50		16:10	
30.07.2024	A	07:55		16:15	
31.07.2024	A	07:50		16:10	

Sıra No : 15

FİRMA ADRESİ:SİDE MAH 651 SK NO:6
İNTERNET SİTE ADRESİ:baruthotels.com MERSİS NO:0200041396700001

10003-CANEM TURİZM VE TİCARET A.Ş. Haziran 2024 AYINA AİT ÜCRET BORDROSU
25510010110231330071124000 TEKNİK (MUHENDİSLİK) 1275 TEKNİK SERVİS ELEMANI
SGT.SİCİL NO:420120187537 ENGELLİLİK :3 BÖLÜM :1.1.3.01.03 SİCİL NO :26160
SİGORTA % :14.00 VERGİ GRUBU:N ÇOCUK SAYISI:0 ADI SOYADI :MUSA YENİOĞLU
SİGORTA GÜNÜ:30 VERGİ % :20 ÜCRET PERİYO:A - Net TC KİMLİK NO:23204322648
GİRİŞ TARİHİ :11.03.2024 ÇIKIŞ TARİHİ:

KAZANÇLAR				ÜCRETİ : 25,000.00		ÖZEL KESİNTİLER
ADI	GÜN	SAAT	BRÜT	VERGİ İNDİRİMLERİ		
NORMAL ÇALIŞMA	24.00	180.00	24,195.86	ÖZEL İNDİRİM	1,700.00	
HAFTA TATİLİ	5.00	37.50	5,828.24	SİGORTA BORÇ.		
GENEL TATİL	1.00	7.50	1,165.64	DİĞER MUAFİYET		
YILLIK ÜCRETLİ İZİN				ÖZEL SİGORTA		
ÜCRETLİ İZİN				ÇOCUK MUAFİYETİ		
İSTİRAHAT				İKP SİGORTA		
SERBEST ZAMAN						
GÖREVLİ				MATRAHLAR		
NORMAL ÇALIŞMA KÇÖ				BİR. VERGİ MATR.	82,938.74	
GENEL TATİL (ÇALIŞTI)		22.50	3,677.07	VERGİ MATRAHI	27,936.80	
FAZLA MESAİ ÇALIŞAN				SİGORTA MATRAHI	34,866.82	
FAZLA MESAİ AYRILAN						
FAZLA MESAİ DİĞER						
FAZLA ÇALIŞMA FARKI						
				YASAL KESİNTİLER		
				GELİR VERGİSİ	1,683.98	
				SİGORTA PRİMİ	4,881.35	
				İŞSİZLİK PRİMİ	348.67	
				DAMGA VERGİSİ	112.82	
BRÜT KAZANÇLAR TOPL.			34,866.82	YASAL KES. TOPL.	7,026.82	ÖZEL KES. TOPL.

		NET ÖDENEN	İMZA
		27,840.00	

ASGARİ ÜC GELİR V İSTİSNA MATRAHI 102012.72 İSTİSNA TUTARI 2550.32,DAMGA V İSTİSNA TUTARI 151.82

2024 YILI 06 AYINA AİT BORDROMUN ASLINI ALDIM. İÇERİĞİ İLE MUTABIKIM. BELİRTİLEN NET ÜCRET İLETMİŞ OLDUĞUM BANKA HESABIMA YATIRILMIŞTIR.

İmza

2024 İBARUT HOTELS ARUM AYLIK PUANTAJ LİSTESİ

DÖNEM:HAZİRAN 2024

DEPARTMANI:TEKNİK SERVİS

		1	2	3	4	5	6	7	8	9	10	11	12	13	14	15	16	17	18	19	20	21	22	23	24	25	26	27	28	29	30	31	TOPLAM GÜN	BAYRAM TATİLİ	FAZLA MESAİ (saat)	HAFTA TATİLİ	PERSONEL İMZA
1	RECEP USTA	X		X	X	X	X	X	X		X	X	X	X	X	X		X		X	X	X	X		X	X	X	X	X	X		30	2,5			
																																	0				
2	MESUT ACAR		X	X	X	X	X	X		X	X	X	X	X	X		X		X	X	X	X		X	X	X	X	X	X		X		30	3			
																																	0				
3	HALİL YILDIZ	X	X			X	X		X	X	X	X	X	X		X		X	X	X	X		X	X	X	X	X	X		X	X		30	3,5			
4	MEHMET KARA		X	X	X	X	X	X		X	X	X	X	X	X			X	X	X	X		X	X	X	X	X	X		X			30	2			
5	HÜSEYİN SERT	X	X	X	X	X	X		X	X	X	X	X	X		X	X	X		X	X		X	X	X	X	X	X		X	X		30	3,5			
6	KAMİL YILMAZ	X	X	X	X	X		X	X	X	X	X	X		X	X	X	X	X	X		X	X	X	X	X	X		X	X	X		30	4,5			
7	DURAN ŞAHİN	X	X	X	X		X	X	X	X	X	X		X	X	X	X	X	X		X	X	X	X	X		X	X	X	X			30	3,5			
																																	0				
8	MURAT DALGIÇ	X		X	X	X	X	X	X		X	X	X	X	X	X																	30	0,5			
9	M.NAFİZ ÖZKAN		X	X	X	X	X	X		X	X	X	X	X	X			X	X	X	X	X		X	X	X	X	X	X		X		30	3			
10	ULAŞ ASLAN	X	X	X	X	X	X		X	X	X	X	X	X		X		X	X	X	X		X	X	X	X	X	X		X	X		30	3,5			
																																	0				
11	NURİ KOÇAK	X	X	X	X		X	X	X	X	X	X		X	X	X	X	X			X	X	X	X	X		X	X	X	X			30	2,5			
12	BEKİR ÖZKAN	X	X	X	X	X	X		X	X	X	X	X	X		X	X	X	X	X	X				X	X	X	X		X	X		30	4,5			
13	BAYRAM TAŞ	X		X	X	X	X	X	X		X	X	X	X	X	X						X	X	X		X	X	X	X	X			30	0,5			
14	İSA MEŞE	X	X	X	X	X		X	X	X	X	X	X		X	X		X	X			X	X	X	X	X	X						30	2,5			
15	YAŞAR İĞNEK	X		X	X	X	X	X	X		X	X	X	X	X	X						X	X	X		X	X	X	X	X	X		30	0,5			
																																	0				
16	MUSA YENİOĞLU		X	X	X	X	X	X		X	X	X	X	X	X		X		X	X	X	X		X	X	X	X	X	X		X		30	3			
																																	0				
																																	0				
																																	0				
																																	16				

X ÇALIŞILAN GÜN

A ALACAK İZİN

YILLIK İZİN

RAPORLU

ÜCRETSİZ İZİN

OFF GÜNÜ

TEKNİK MÜDÜR

Mail Gönderme Bilgisi

Sicili: 26128 Isyeri: 10003 Adı Soyadı: ZEYNEP ÜNAL Bordro Dönemi: 2024-06-MAAŞ Mail Adresi: ukaan346@gmai.com Sonuç: Başarılı.
Sicili: 26160 Isyeri: 10003 Adı Soyadı: MUSA YENİOĞLU Bordro Dönemi: 2024-06-MAAŞ Mail Adresi: musayenioglutr@gmail.com Sonuç: Başarılı.
Sicili: 26175 Isyeri: 10003 Adı Soyadı: FUNDA KOCA Bordro Dönemi: 2024-06-MAAŞ Mail Adresi: fundaozkoca@gmail.com Sonuç: Başarılı.
Sicili: 26187 Isyeri: 10003 Adı Soyadı: TOLGAHAN ÇOŞKUN Bordro Dönemi: 2024-06-MAAŞ Mail Adresi: tolgacsk1907@gmail.com Sonuç: Başarılı.
Sicili: 26189 Isyeri: 10003 Adı Soyadı: SEVGİ ASLAN Bordro Dönemi: 2024-06-MAAŞ Mail Adresi: svgsvg8787@gmail.com Sonuç: Başarılı.
Sicili: 26192 Isyeri: 10003 Adı Soyadı: VOLKAN ERTAN Bordro Dönemi: 2024-06-MAAŞ Mail Adresi: volkanertan38@icloud.com Sonuç: Başarılı.
Sicili: 26206 Isyeri: 10003 Adı Soyadı: TAYFUN ÇELEBİ Bordro Dönemi: 2024-06-MAAŞ Mail Adresi: tayfun.celebi@hotmail.com Sonuç: Başarılı.
Sicili: 26231 Isyeri: 10003 Adı Soyadı: ALİ ÖZDEN Bordro Dönemi: 2024-06-MAAŞ Mail Adresi: aliozden7@icloud.com Sonuç: Başarılı.
Sicili: 26237 Isyeri: 10003 Adı Soyadı: CEREN TÜVÜR Bordro Dönemi: 2024-06-MAAŞ Mail Adresi: cerentuvur@gmail.com Sonuç: Başarılı.
Sicili: 26282 Isyeri: 10003 Adı Soyadı: MUSTAFA BAYIK Bordro Dönemi: 2024-06-MAAŞ Mail Adresi: bayik.mustafa.07@gmail.com Sonuç: Başarılı.
Sicili: 26283 Isyeri: 10003 Adı Soyadı: MEHMET YİTMEZ Bordro Dönemi: 2024-06-MAAŞ Mail Adresi: mehmetyitmez1972@outlook.com Sonuç: Başarılı.
Sicili: 26339 Isyeri: 10003 Adı Soyadı: YAŞAR İĞNEK Bordro Dönemi: 2024-06-MAAŞ Mail Adresi: yasarigne@gmail.com Sonuç: Başarılı.
Sicili: 26351 Isyeri: 10003 Adı Soyadı: ZELİHA ORMANCI Bordro Dönemi: 2024-06-MAAŞ Mail Adresi: zelihaormanci07@gmail.com Sonuç: Başarılı.
Sicili: 26399 Isyeri: 10003 Adı Soyadı: AZİME YAVUZ Bordro Dönemi: 2024-06-MAAŞ Mail Adresi: yavuzazime11@gmail.com Sonuç: Başarılı.
Sicili: 26403 Isyeri: 10003 Adı Soyadı: ALİ KOÇ Bordro Dönemi: 2024-06-MAAŞ Mail Adresi: koc123459@gmail.com Sonuç: Başarılı.
Sicili: 26465 Isyeri: 10003 Adı Soyadı: MERT CAN ŞEN Bordro Dönemi: 2024-06-MAAŞ Mail Adresi: mertcan78@icloud.com Sonuç: Başarılı.
Sicili: 26469 Isyeri: 10003 Adı Soyadı: UMUT KURT Bordro Dönemi: 2024-06-MAAŞ Mail Adresi: umut07kurt_@hotmail.com Sonuç: Başarılı.
Sicili: 26669 Isyeri: 10003 Adı Soyadı: NURULLAH KÜRŞAT KARA Bordro Dönemi: 2024-06-MAAŞ Mail Adresi: kursatkarabusiness@gmail.com Sonuç: Başarılı.
Sicili: 26695 Isyeri: 10003 Adı Soyadı: FIRAT ÖĞREDİK Bordro Dönemi: 2024-06-MAAŞ Mail Adresi: svaran56@gmail.com Sonuç: Başarılı.
Sicili: 26788 Isyeri: 10003 Adı Soyadı: FIRAT ALAN Bordro Dönemi: 2024-06-MAAŞ Mail Adresi: firat_alan_siirt@hotmail.com Sonuç: Başarılı.

Toplam Kayıt Sayısı : 361
Başarılı Gönderme Sayısı : 361
Başarısız Gönderme Sayısı : 0

ARUM BARU COLLECTION

PERSONEL ÇALIŞMA PLANI

ADI SOYADI
MUSA YENİOĞLU

Pozisyon :T.Servis Elemanı

TARİH	VARDİYA	İŞE GİRİŞ SAATİ	İMZA	İŞTEN ÇIKIŞ SAATİ	İMZA
1.06.2024					
2.06.2024	A	07:50		16:10	
3.06.2024	A	07:55		16:15	
4.06.2024	A	07:50		16:10	
5.06.2024	A	07:55		16:15	
6.06.2024	A	07:50		16:10	
7.06.2024	A	07:55		16:10	
8.06.2024	—				
9.06.2024	A	07:50		16:15	
10.06.2024	A	07:55		16:10	
11.06.2024	A	07:50		16:10	
12.06.2024	A	07:55		16:15	
13.06.2024	A	07:50		16:10	
14.06.2024	A	07:55		16:15	
15.06.2024	—				
16.06.2024	A	07:50		16:10	
17.06.2024					
18.06.2024	A	07:55		16:10	
19.06.2024	A	07:50		16:15	
20.06.2024	A	07:55		16:10	
21.06.2024	A	07:50		16:15	
22.06.2024	—				
23.06.2024	A	07:55		16:10	
24.06.2024	A	07:50		16:15	
25.06.2024	A	07:55		16:10	
26.06.2024	A	07:50		16:10	
27.06.2024	A	07:55		16:15	
28.06.2024	A	07:50		16:10	
29.06.2024	—				
30.06.2024	A	07:55		16:15	

Sıra No : 15

FİRMA ADRESİ:SİDE MAH 651 SK NO:6
İNTERNET SİTE ADRESİ:baruthotels.com MERSİS NO:0200041396700001

10003-CANEM TURİZM VE TİCARET A.Ş. Mayıs 2024 AYINA AİT ÜCRET BORDROSU
25510010110231330071124000 TEKNİK (MUHENDİSLİK) 1275 TEKNİK SERVİS ELEMANI
SGT.SİCİL NO:420120187537 ENGELLİLİK :3 BÖLÜM :1.1.3.01.03 SİCİL NO :26160
SİGORTA % :14.00 VERGİ GRUBU:N ÇOCUK SAYISI:0 ADI SOYADI :MUSA YENİOĞLU
SİGORTA GÜNÜ:30 VERGİ % :15 ÜCRET PERİYO:A - Net TC KİMLİK NO:23204322648
GİRİŞ TARİHİ :11.03.2024 ÇIKIŞ TARİHİ:

KAZANÇLAR				ÜCRETİ : 25,000.00		ÖZEL KESİNTİLER
ADI	GÜN	SAAT	BRÜT	VERGİ İNDİRİMLERİ		
NORMAL ÇALIŞMA	26.00	195.00	26,527.16	ÖZEL İNDİRİM	1,700.00	
HAFTA TATİLİ	4.00	30.00	4,662.59	SİGORTA BORÇ.		
GENEL TATİL				DİĞER MUAFİYET		
YILLIK ÜCRETLİ İZİN				ÖZEL SİGORTA		
ÜCRETLİ İZİN				ÇOCUK MUAFİYETİ		
İSTİRAHAT	1.00	7.50		İKP SİGORTA		
SERBEST ZAMAN						
GÖREVLİ				MATRAHLAR		
NORMAL ÇALIŞMA KÇÖ				BİR. VERGİ MATR.	56,145.85	
GENEL TATİL (ÇALIŞTI)		15.00	2,331.30	VERGİ MATRAHI	26,792.89	
FAZLA MESAİ ÇALIŞAN				SİGORTA MATRAHI	33,521.04	
FAZLA MESAİ AYRILAN						
FAZLA MESAİ DİĞER						
FAZLA ÇALIŞMA FARKI						
				YASAL KESİNTİLER		
				GELİR VERGİSİ	1,468.61	
				SİGORTA PRİMİ	4,692.95	
				İŞSİZLİK PRİMİ	335.21	
				DAMGA VERGİSİ	102.60	
BRÜT KAZANÇLAR TOPL.			33,521.04	YASAL KES. TOPL.	6,599.37	ÖZEL KES. TOPL.

		NET ÖDENEN	İMZA
		26,921.67	

ASGARİ ÜC GELİR V İSTİSNA MATRAHI 85010.60 İSTİSNA TUTARI 2550.32,DAMGA V İSTİSNA TUTARI 151.82

2024 YILI 05 AYINA AİT BORDROMUN ASLINI ALDIM. İÇERİĞİ İLE MUTABIKIM. BELİRTİLEN NET ÜCRET İLETMİŞ OLDUĞUM BANKA HESABIMA YATIRILMIŞTIR.

İmza

2024 YILI BARUT HOTELS ARUM AYLIK PUANTAJ LİSTESİ

DÖNEM:MAYIS 2024

DEPARTMANI:TEKNİK SERVİS

		1	2	3	4	5	6	7	8	9	10	11	12	13	14	15	16	17	18	19	20	21	22	23	24	25	26	27	28	29	30	31	TOPLAM GÜN	BAYRAM TATİLİ	FAZLA MESAİ (saat)	HAFTA TATİLİ	PERSONEL İMZA
1	RECEP USTA	X	X	X	X	I	X	X	X	X	X	X	I	X	X	X	X	X	X	I	X	X	X	X	X	X	I	X	X	X	X	X	31	1			
2	HALİL YILDIZ	X	X	I	X	X	X	X	X	X	I	X	X	X	X	X	X	X	I	X	X	X	X	X	X	I	X	X	X	X	X	I	31	2			
3	MESUT ACAR	X	X	X	I	X	X	X	X	X	X	I	X	X	X	X	X	X	I	X	X	X	X	X	X	I	X	X	X	X	X	X	31	2			
4	MEHMET KARA	X	X	X	I	X	X	X	X	X	X	I	I	I	I			I	I						I		X	X	X	X	X		31	1			
5	HÜSEYİN SERT	X	X	I	X	X	X	X	X	X	I	X	X	X	X	X	X	I	X	X	X	X	X	X	I	X	X	X	X	X	X	I	31	2			
6	KAMİL YILMAZ	X	I	X	X	X	X	X	X	I	X	X	X	X	X	X	I	X	X	X	X	X	X	I	X	X	X	X	X	X	I	X	31	2			
7	DURAN ŞAHİN	I	X	X	X	X	X	X	I	X	X	X	X	X	X	I	X	X	X	X	X	X	I	X	X	X	X	X	X	I	X	X	31	1			
8	MURAT DALGIÇ	X	X	X	X	I	X	X	X	X	X	X	I	X	X	X	X	X	X	I	X	X	X	X	X	I	X	X	X	X	X	X	31	1			
9	M.NAFİZ ÖZKAN	X	X	X	I	X	X	X	X	X	X	I	X						I	I					I						X	X	31	1			
10	ULAŞ ASLAN	X	X	I	X	X	X	X	X	X	I	X	X	X	X	X	X	I	X	X	X	X	X	X	I	X	X	X	X	X	X	I	31	2			
11	NURİ KOÇAK	I	X	X	X	X			I						I			I			I					I				I		31					
12	BEKİR ÖZKAN	X	X	I	X	X	X	X	X	X	I	X	X	X	X	X	X	I	X	X	X	X	X	X	I	X	X	X	X	X	X	I	31	2			
13	BAYRAM TAŞ	X	X	X	X	I	X	X	X	X	X	X	I	X	X	X	X	X	X	I	X	X	X	X	X	X	I	X	X	X	X	X	31	1			
14	İSA MEŞE	X	I							I							I			I				I				X	X	X	I	X	31	1			
15	YAŞAR İĞNEK	X	X	X	X	I	X	X	X	X	X	X	I	X	X	X	X	X	X	I	X	X	X	X	X	X	I	X	X	X	X	X	31	1			
16	MUSA YENİOĞLU	X	X	X	I	X	X	X	X	X	X	I	X	X	X	X	X	X	I	X	X	X	X	X	X	I	X		X	X	X	X	31	2			

16

X ÇALIŞILAN GÜN

A ALACAK İZİN

YILLIK İZİN

RAPORLU

ÜCRETSİZ İZİN

I OFF GÜNÜ

TEKNİK MÜDÜR

Mail Gönderme Bilgisi

Sicili: 26059 Isyeri: 10003 Adı Soyadı: EKREM İZGÖR Bordro Dönemi: 2024-05-MAAŞ Mail Adresi: enkido.tenten@gmail.com Sonuç: Başarılı.
Sicili: 26127 Isyeri: 10003 Adı Soyadı: HARUN ŞAHİN Bordro Dönemi: 2024-05-MAAŞ Mail Adresi: deli_sahin2@hotmail.com Sonuç: Başarılı.
Sicili: 26128 Isyeri: 10003 Adı Soyadı: ZEYNEP ÜNAL Bordro Dönemi: 2024-05-MAAŞ Mail Adresi: ukaan346@gmai.com Sonuç: Başarılı.
Sicili: 26160 Isyeri: 10003 Adı Soyadı: MUSA YENİOĞLU Bordro Dönemi: 2024-05-MAAŞ Mail Adresi: musayenioglutr@gmail.com Sonuç: Başarılı.
Sicili: 26175 Isyeri: 10003 Adı Soyadı: FUNDA KOCA Bordro Dönemi: 2024-05-MAAŞ Mail Adresi: fundaozkoca@gmail.com Sonuç: Başarılı.
Sicili: 26187 Isyeri: 10003 Adı Soyadı: TOLGAHAN ÇOŞKUN Bordro Dönemi: 2024-05-MAAŞ Mail Adresi: tolgacsk1907@gmail.com Sonuç: Başarılı.
Sicili: 26189 Isyeri: 10003 Adı Soyadı: SEVGİ ASLAN Bordro Dönemi: 2024-05-MAAŞ Mail Adresi: svgsvg8787@gmail.com Sonuç: Başarılı.
Sicili: 26192 Isyeri: 10003 Adı Soyadı: VOLKAN ERTAN Bordro Dönemi: 2024-05-MAAŞ Mail Adresi: volkanertan38@icloud.com Sonuç: Başarılı.
Sicili: 26206 Isyeri: 10003 Adı Soyadı: TAYFUN ÇELEBİ Bordro Dönemi: 2024-05-MAAŞ Mail Adresi: tayfun.celebi@hotmail.com Sonuç: Başarılı.
Sicili: 26231 Isyeri: 10003 Adı Soyadı: ALİ ÖZDEN Bordro Dönemi: 2024-05-MAAŞ Mail Adresi: aliozden7@icloud.com Sonuç: Başarılı.
Sicili: 26237 Isyeri: 10003 Adı Soyadı: CEREN TÜVÜR Bordro Dönemi: 2024-05-MAAŞ Mail Adresi: cerentuvur@gmail.com Sonuç: Başarılı.
Sicili: 26282 Isyeri: 10003 Adı Soyadı: MUSTAFA BAYIK Bordro Dönemi: 2024-05-MAAŞ Mail Adresi: bayik.mustafa.07@gmail.com Sonuç: Başarılı.
Sicili: 26283 Isyeri: 10003 Adı Soyadı: MEHMET YİTMEZ Bordro Dönemi: 2024-05-MAAŞ Mail Adresi: mehmetyitmez1972@outlook.com Sonuç: Başarılı.
Sicili: 26339 Isyeri: 10003 Adı Soyadı: YAŞAR İĞNEK Bordro Dönemi: 2024-05-MAAŞ Mail Adresi: yasarigne@gmail.com Sonuç: Başarılı.
Sicili: 26351 Isyeri: 10003 Adı Soyadı: ZELİHA ORMANCI Bordro Dönemi: 2024-05-MAAŞ Mail Adresi: zelihaormanci07@gmail.com Sonuç: Başarılı.
Sicili: 26399 Isyeri: 10003 Adı Soyadı: AZİME YAVUZ Bordro Dönemi: 2024-05-MAAŞ Mail Adresi: yavuzazime11@gmail.com Sonuç: Başarılı.
Sicili: 26403 Isyeri: 10003 Adı Soyadı: ALİ KOÇ Bordro Dönemi: 2024-05-MAAŞ Mail Adresi: koc123459@gmail.com Sonuç: Başarılı.
Sicili: 26465 Isyeri: 10003 Adı Soyadı: MERT CAN ŞEN Bordro Dönemi: 2024-05-MAAŞ Mail Adresi: mertcan78@icloud.com Sonuç: Başarılı.
Sicili: 26469 Isyeri: 10003 Adı Soyadı: UMUT KURT Bordro Dönemi: 2024-05-MAAŞ Mail Adresi: umut07kurt_@hotmail.com Sonuç: Başarılı.
Sicili: 26669 Isyeri: 10003 Adı Soyadı: NURULLAH KÜRŞAT KARA Bordro Dönemi: 2024-05-MAAŞ Mail Adresi: kursatkarabusiness@gmail.com Sonuç: Başarılı.

Toplam Kayıt Sayısı : 356
Başarılı Gönderme Sayısı : 356
Başarısız Gönderme Sayısı : 0

ARUM BARU COLLECTION

PERSONEL ÇALIŞMA PLANI

ADI SOYADI
MUSA YENİOĞLU

Pozisyon :T.Servis Elemanı

TARİH	VARDİYA	İŞE GİRİŞ SAATİ	İMZA	İŞTEN ÇIKIŞ SAATİ	İMZA
1.05.2024	A	07:50		16:00	
2.05.2024	A	07:55		16:10	
3.05.2024	A	07:50		16:13	
4.05.2024	-				
5.05.2024	A	07:55		16:10	
6.05.2024	A	07:30		16:15	
7.05.2024	A	07:50		16:10	
8.05.2024	A	07:55		16:13	
9.05.2024	A	07:50		16:10	
10.05.2024	A	07:55		16:10	
11.05.2024	-				
12.05.2024	A	07:50		16:15	
13.05.2024	A	07:55		16:10	
14.05.2024	A	07:50		16:15	
15.05.2024	A	07:55		16:10	
16.05.2024	A	07:55		16:15	
17.05.2024	A	07:50		16:10	
18.05.2024	-				
19.05.2024	A	07:55		16:15	
20.05.2024	A	07:50		16:10	
21.05.2024	A	07:55		16:15	
22.05.2024	A	07:50		16:10	
23.05.2024	A	07:55		16:15	
24.05.2024	A	07:50		16:10	
25.05.2024	-				
26.05.2024	A	07:55		16:15	
27.05.2024					
28.05.2024	A	07:50		16:10	
29.05.2024	A	07:55		16:15	
30.05.2024	A	07:50		16:10	
31.05.2024	A	07:55		16:15	

Sıra No : 15

FİRMA ADRESİ:SİDE MAH 651 SK NO:6
İNTERNET SİTE ADRESİ:baruthotels.com MERSİS NO:0200041396700001

10003-CANEM TURİZM VE TİCARET A.Ş. Nisan 2024 AYINA AİT ÜCRET BORDROSU
25510010110231330071124000 TEKNİK (MUHENDİSLİK) 1275 TEKNİK SERVİS ELEMANI
SGT.SİCİL NO:420120187537 ENGELLİLİK :3 BÖLÜM :1.1.3.01.03 SİCİL NO :26160
SİGORTA % :14.00 VERGİ GRUBU:N ÇOCUK SAYISI:0 ADI SOYADI :MUSA YENİOĞLU
SİGORTA GÜNÜ:30 VERGİ % :15 ÜCRET PERİYO:A - Net TC KİMLİK NO:23204322648
GİRİŞ TARİHİ :11.03.2024 ÇIKIŞ TARİHİ:

KAZANÇLAR				ÜCRETİ : 19,237.5		ÖZEL KESİNTİLER
ADI	GÜN	SAAT	BRÜT	VERGİ İNDİRİMLERİ		
NORMAL ÇALIŞMA	24.00	180.00	18,105.88	ÖZEL İNDİRİM	1,700.00	
HAFTA TATİLİ	4.00	30.00	3,229.47	SİGORTA BORÇ.		
GENEL TATİL	2.00	15.00	1,793.93	DİĞER MUAFİYET		
YILLIK ÜCRETLİ İZİN				ÖZEL SİGORTA		
ÜCRETLİ İZİN				ÇOCUK MUAFİYETİ		
İSTİRAHAT				İKP SİGORTA		
SERBEST ZAMAN						
GÖREVLİ				MATRAHLAR		
NORMAL ÇALIŞMA KÇÖ				BİR. VERGİ MATR.	36,279.90	
GENEL TATİL (ÇALIŞTI)		18.75	2,242.42	VERGİ MATRAHI	19,865.95	
FAZLA MESAİ ÇALIŞAN				SİGORTA MATRAHI	25,371.71	
FAZLA MESAİ AYRILAN						
FAZLA MESAİ DİĞER						
FAZLA ÇALIŞMA FARKI						
				YASAL KESİNTİLER		
				GELİR VERGİSİ	429.57	
				SİGORTA PRİMİ	3,552.04	
				İŞSİZLİK PRİMİ	253.72	
				DAMGA VERGİSİ	40.75	
BRÜT KAZANÇLAR TOPL.			25,371.71	YASAL KES. TOPL.	4,276.08	ÖZEL KES. TOPL.

		NET ÖDENEN	İMZA
		21,095.63	

ASGARİ ÜC GELİR V İSTİSNA MATRAHI 68008.48 İSTİSNA TUTARI 2550.32,DAMGA V İSTİSNA TUTARI 151.82

2024 YILI 04 AYINA AİT BORDROMUN ASLINI ALDIM. İÇERİĞİ İLE MUTABIKIM. BELİRTİLEN NET ÜCRET İLETMİŞ OLDUĞUM BANKA HESABIMA YATIRILMIŞTIR.

İmza

2024 BARUT HOTELS ARUM AYLIK PUANTAJ LİSTESİ

DÖNEM:NİSAN 2024

DEPARTMANI:TEKNİK SERVİS

		1	2	3	4	5	6	7	8	9	10	11	12	13	14	15	16	17	18	19	20	21	22	23	24	25	26	27	28	29	30	31	TOPLAM GÜN	BAYRAM TATİLİ	FAZLA MESAİ (saat)	HAFTA TATİLİ	PERSONEL İMZA
1	RECEP USTA	X	X	X																			X	I	X	X	X	X	I	X	X		30				
2	HALİL YILDIZ	X	X	X	X	X	X	I	X	X	X	X	X	X	I	X	X	X	X	X	X	I	X	X	X	X	X	X	I	X	X		30	4,5			
3	MESUT ACAR	X	X	X	X	X	I	X	X	X	X	X	X	I	X	X	X	X	X	X	I	X	X	X	X	X	X	I	X	X	X		30	4,5			
4	MEHMET KARA	X	X	X	X	X	X	I	X	X	X	X	X	X	I	X	X	X	X	X	X	I	X	X	X	X	X	X	I	X	X		30	4,5			
5	HÜSEYİN SERT	X	X	X	X	X	I	X	X	X	X	X	X	I	X	X	X	X	X	X	I	X	X	X	X	X	X	I	X	X	X		30	4,5			
6	KAMİL YILMAZ	X	X	X	X	I	X	X	X	X	X	X	I	X	X	X	X	X	X	I	X	X	X	X	X	X	I	X	X	X	X		30	3,5			
7	DURAN ŞAHİN	X	X	I	X	X	X	X	X	X	I	X	X	X	X	X	X	I	X	X	X	X	X	X	I	X	X	X	X	X	X		30	3,5			
8	MURAT DALGIÇ	X	X	X	X	X	X	I	X	X	X	X	X	X	I	X	X	X	X	X	X	I	X	X	X	X	X	X	I	X	X		30	4,5			
9	M.NAFİZ ÖZKAN	X	X	X	X	X	I	X	X	X	I	I	I	I	X	X	X	X	X	X	I	X	X	X	X	X	X	I	X	X	X		30	1,5			
10	ULAŞ ASLAN	X	X	X	X	I	X	X	X	X	X	X	I	X	X	X	X	X	X	I	X	X	X	X	X	X	I	X	X	X	X		30	3,5			
11	NURİ KOÇAK	X	X	X	X	X	I	X	X	X	X	X	X	I	X	X	X	X	X	X	I	X	X	X	X	X	X	I	X	X	X		30	4,5			
12	BEKİR ÖZKAN	X	X	X	X	I	X	X	X	X	X	I	I	X	X	X	X	X	X	I	X	X	X	X	X	X	I	X	X	X	X		30	2,5			
13	BAYRAM TAŞ	X	X	X	X	X	X	I	X	X	I	I	X	X	I	X	X	X	X	X	X	I	X	X	X	X	X	X	I	X	X		30	2,5			
14	İSA MEŞE			X	X	X	X	I	X	X	I	I	I	X	I	X	X	X	X	X	X	I	X	X			X	X	I	X	X		30	1,5			
15	YAŞAR İĞNEK	X	X	X	X	X	X	I	X	X	I	I	X	X	I	X	X	X	X	X	X	I	X	X	X	X	X	X	I	X	X		30	2,5			
16	MUSA YENİOĞLU	X	X	X	X	X	I	X	X	X	X	I	I	I	X	X	X	X	X	X	I	X	X	X	X	X	X	X	I	X	X	X	30	2,5			
																																	0				

X ÇALIŞILAN GÜN

A ALACAK İZİN

YILLIK İZİN

RAPORLU

ÜCRETSİZ İZİN

I OFF GÜNÜ

isa meşe :21 gün bsuit

16

TEKNİK MÜDÜR

Mail Gönderme Bilgisi

Sicili: 26127 Isyeri: 10003 Adı Soyadı: HARUN ŞAHİN Bordro Dönemi: 2024-04-MAAŞ Mail Adresi: deli_sahin2@hotmail.com Sonuç: Başarılı.
Sicili: 26128 Isyeri: 10003 Adı Soyadı: ZEYNEP ÜNAL Bordro Dönemi: 2024-04-MAAŞ Mail Adresi: ukaan346@gmai.com Sonuç: Başarılı.
Sicili: 26160 Isyeri: 10003 Adı Soyadı: MUSA YENİOĞLU' Bordro Dönemi: 2024-04-MAAŞ Mail Adresi: musayenioglutr@gmail.com Sonuç: Başarılı.
Sicili: 26175 Isyeri: 10003 Adı Soyadı: FUNDA KOCA Bordro Dönemi: 2024-04-MAAŞ Mail Adresi: fundaozkoca@gmail.com Sonuç: Başarılı.
Sicili: 26187 Isyeri: 10003 Adı Soyadı: TOLGAHAN ÇOŞKUN Bordro Dönemi: 2024-04-MAAŞ Mail Adresi: tolgacsk1907@gmail.com Sonuç: Başarılı.
Sicili: 26189 Isyeri: 10003 Adı Soyadı: SEVGİ ASLAN Bordro Dönemi: 2024-04-MAAŞ Mail Adresi: svgsvg8787@gmail.com Sonuç: Başarılı.
Sicili: 26192 Isyeri: 10003 Adı Soyadı: VOLKAN ERTAN Bordro Dönemi: 2024-04-MAAŞ Mail Adresi: volkanertan38@icloud.com Sonuç: Başarılı.
Sicili: 26206 Isyeri: 10003 Adı Soyadı: TAYFUN ÇELEBİ Bordro Dönemi: 2024-04-MAAŞ Mail Adresi: tayfun.celebi@hotmail.com Sonuç: Başarılı.
Sicili: 26231 Isyeri: 10003 Adı Soyadı: ALİ ÖZDEN Bordro Dönemi: 2024-04-MAAŞ Mail Adresi: aliozden7@icloud.com Sonuç: Başarılı.
Sicili: 26237 Isyeri: 10003 Adı Soyadı: CEREN TÜVÜR Bordro Dönemi: 2024-04-MAAŞ Mail Adresi: cerentuvur@mail.com Sonuç: Başarılı.
Sicili: 26282 Isyeri: 10003 Adı Soyadı: MUSTAFA BAYIK Bordro Dönemi: 2024-04-MAAŞ Mail Adresi: bayik.mustafa.07@gmail.com Sonuç: Başarılı.
Sicili: 26283 Isyeri: 10003 Adı Soyadı: MEHMET YİTMEZ Bordro Dönemi: 2024-04-MAAŞ Mail Adresi: mehmetyitmez1972@outlook.com Sonuç: Başarılı.
Sicili: 26339 Isyeri: 10003 Adı Soyadı: YAŞAR İĞNEK Bordro Dönemi: 2024-04-MAAŞ Mail Adresi: yasarigne@gmail.com Sonuç: Başarılı.
Sicili: 26351 Isyeri: 10003 Adı Soyadı: ZELİHA ORMANCI Bordro Dönemi: 2024-04-MAAŞ Mail Adresi: zelihaormanci07@gmail.com Sonuç: Başarılı.
Sicili: 26399 Isyeri: 10003 Adı Soyadı: AZİME YAVUZ Bordro Dönemi: 2024-04-MAAŞ Mail Adresi: yavuzazime11@gmail.com Sonuç: Başarılı.
Sicili: 26403 Isyeri: 10003 Adı Soyadı: ALİ KOÇ Bordro Dönemi: 2024-04-MAAŞ Mail Adresi: koc123459@gmail.com Sonuç: Başarılı.
Sicili: 26465 Isyeri: 10003 Adı Soyadı: MERT CAN ŞEN Bordro Dönemi: 2024-04-MAAŞ Mail Adresi: mertcan78@icloud.com Sonuç: Başarılı.
Sicili: 26469 Isyeri: 10003 Adı Soyadı: UMUT KURT Bordro Dönemi: 2024-04-MAAŞ Mail Adresi: umut07kurt_@hotmail.com Sonuç: Başarılı.
Sicili: 26591 Isyeri: 10003 Adı Soyadı: OKAN ÖZEN Bordro Dönemi: 2024-04-MAAŞ Mail Adresi: okanozen.00@icloud.com Sonuç: Başarılı.
Sicili: 26669 Isyeri: 10003 Adı Soyadı: NURULLAH KÜRŞAT KARA Bordro Dönemi: 2024-04-MAAŞ Mail Adresi: kursatkarabusiness@gmail.com Sonuç: Başarılı.
Sicili: 26695 Isyeri: 10003 Adı Soyadı: FIRAT ÖĞREDİK Bordro Dönemi: 2024-04-MAAŞ Mail Adresi: svaran56@gmail.com Sonuç: Başarılı.

Toplam Kayıt Sayısı : 322
Başarılı Gönderme Sayısı : 322
Başarısız Gönderme Sayısı : 0

ARUM BARU COLLECTION

PERSONEL ÇALIŞMA PLANI

ADI SOYADI
MUSA YENİOĞLU

Pozisyon :T.Servis Elemanı

TARİH	VARDİYA	İŞE GİRİŞ SAATİ	İMZA	İŞTEN ÇIKIŞ SAATİ	İMZA
1.04.2024	A	07:55		16:10	
2.04.2024	A	07:50		16:15	
3.04.2024	A	07:55		16:20	
4.04.2024	A	07:50		16:15	
5.04.2024	A	07:55		16:20	
6.04.2024					
7.04.2024	A	07:50		16:15	
8.04.2024	A	07:55		16:20	
9.04.2024	A	07:50		16:15	
10.04.2024	A	07:55		16:20	
11.04.2024					
12.04.2024					
13.04.2024					
14.04.2024	A	07:50		16:10	
15.04.2024	A	07:55		16:15	
16.04.2024	A	07:50		16:15	
17.04.2024	A	07:55		16:10	
18.04.2024	A	07:50		16:10	
19.04.2024	A	07:55		16:15	
20.04.2024					
21.04.2024	A	07:50		16:10	
22.04.2024	A	07:55		16:15	
23.04.2024	A	07:50		16:10	
24.04.2024	A	07:55		16:15	
25.04.2024	A	07:50		16:10	
26.04.2024	A	07:55		16:15	
27.04.2024					
28.04.2024	A	07:50		16:00	
29.04.2024	A	07:55		16:10	
30.04.2024	A	07:50		16:15	

Sıra No : 15

FİRMA ADRESİ:SİDE MAH 651 SK NO:6
İNTERNET SİTE ADRESİ:baruthotels.com MERSİS NO:0200041396700001

10003-CANEM TURİZM VE TİCARET A.Ş. Mart 2024 AYINA AİT ÜCRET BORDROSU
25510010110231330071124000 TEKNİK (MUHENDİSLİK) 1275 TEKNİK SERVİS ELEMANI
SGT.SİCİL NO:420120187537 ENGELLİLİK :3 BÖLÜM :1.1.3.01.03 SİCİL NO :26160
SİGORTA % :14.00 VERGİ GRUBU:N ÇOCUK SAYISI:0 ADI SOYADI :MUSA YENİOĞLU
SİGORTA GÜNÜ:21 VERGİ % :15 ÜCRET PERİYO:A - Net TC KİMLİK NO:23204322648
GİRİŞ TARİHİ :11.03.2024 ÇIKIŞ TARİHİ:

KAZANÇLAR				ÜCRETİ : 19,237.5		ÖZEL KESİNTİLER	
ADI	GÜN	SAAT	BRÜT	VERGİ İNDİRİMLERİ			
NORMAL ÇALIŞMA	18.00	135.00	13,579.41	ÖZEL İNDİRİM	1,700.00	OTOMATİK KT.BES	475.0
HAFTA TATİLİ	3.00	22.50	2,263.24	SİGORTA BORÇ.			
GENEL TATİL				DİĞER MUAFİYET			
YILLIK ÜCRETLİ İZİN				ÖZEL SİGORTA			
ÜCRETLİ İZİN				ÇOCUK MUAFİYETİ			
İSTİRAHAT				İKP SİGORTA			
SERBEST ZAMAN							
GÖREVLİ				MATRAHLAR			
NORMAL ÇALIŞMA KÇÖ				BİR. VERGİ MATR.	24,513.65		
GENEL TATİL (ÇALIŞTI)				VERGİ MATRAHI	11,766.25		
FAZLA MESAİ ÇALIŞAN				SİGORTA MATRAHI	15,842.65		
FAZLA MESAİ AYRILAN							
FAZLA MESAİ DİĞER							
FAZLA ÇALIŞMA FARKI							
				YASAL KESİNTİLER			
				GELİR VERGİSİ			
				SİGORTA PRİMİ	2,217.97		
				İŞSİZLİK PRİMİ	158.43		
				DAMGA VERGİSİ			
BRÜT KAZANÇLAR TOPL.			15,842.65	YASAL KES. TOPL.	2,376.40	ÖZEL KES. TOPL.	475.0

		NET ÖDENEN	İMZA
		12,991.25	

ASGARİ ÜC GELİR V İSTİSNA MATRAHI 51006.36 İSTİSNA TUTARI 1764.94,DAMGA V İSTİSNA TUTARI 120.25

2024 YILI 03 AYINA AİT BORDROMUN ASLINI ALDIM. İÇERİĞİ İLE MUTABIKIM. BELİRTİLEN NET ÜCRET İLETMİŞ OLDUĞUM BANKA HESABIMA YATIRILMIŞTIR.

İmza

YILI BARUT HOTELS ARUM AYLIK PUANTAJ LİSTESİ

DÖNEM:MART 2024

DEPARTMANI:TEKNİK SERVİS

		1	2	3	4	5	6	7	8	9	10	11	12	13	14	15	16	17	18	19	20	21	22	23	24	25	26	27	28	29	30	31	TOPLAM GÜN	BAYRAM TATİLİ	FAZLA MESAİ (saat)	HAFTA TATİLİ	PERSONEL İMZA
1	RECEP USTA	X	X	I	X	X	X	X	X	X	I	X	X	X	X	X	X	I	X	X	X	X	X	X	I	X	X	X	X	X	X	I	31				
2	HALİL YILDIZ	X	X	I	X	X	X	X	X	X	I	X	X	X	X	X	X	I	X	X	X	X	X	X	I	X	X	X	X	X	X	I	31				
3	MESUT ACAR	X	I	X	X	X	X	X	X	I	X	X	X	X	X	X	I	X	X	X	X	X	X	I	X	X	X	X	X	X	I	X	31				
4	MEHMET KARA	X	I	X	X	X	X	X	X	I	X	X	X	X	X	X	I	X	X	X	X	X	X	I	X	X	X	X	X	X	I	X	31				
5	HÜSEYİN SERT	X	X	I	X	X	X	X	X	X	I	X	X	X	X	X	X	I	X	X	X	X	X	X	I	X	X	X	X	X	X	I	31				
6	KAMİL YILMAZ	I	X	X	X	X	X	X	I	X	X	X	X	X	X	I	X	X	X	X	X	I	X	X	I	X	X	X	X	I	X	X	31				
7	DURAN ŞAHİN	X	X	X	X	X	I	X	X	X	X	X	X	I	X	X	X	X	X	X	I	X	X	X	X	X	X	I	X	X	X	X	31				
																																	0				
8	MURAT DALGIÇ	X	X	I	X	X	X	X	X	X	I	X	X	X	X	X	X	I	X	X	X	X	X	X	I	X	X	X	X	X	X	I	31				
9	M.NAFİZ ÖZKAN	X	I	X	X	X	X	X	X	I	X	X	X	X	X	X	I	X	X	X	X	X	X	I	X	X	X	X	X	X	I	X	31				
10	ULAŞ ASLAN	I	X	X	X	X	X	X	I	X	X	X	X	X	X	I	X	X	X	X	X	X	I	X	X	X	X	X	X	I	X	X	31				
																																	0				
11	NURİ KOÇAK	X	I	X	X	X	X	X	X	I	X	X	X	X	X	X	I	X	X	X	X	X	X	I	X	X	X	X	X	X	I	X	31				
12	BEKİR ÖZKAN																		X	X	X	X	I	X	X	X	X	X	X	I	X	X	31				
13	BAYRAM TAŞ	X	X	I	X	X	X	X	X	X	I	X	X	X	X	X	X	I	X	X	X	X	X	X	I	X	X	X	X	X	X	I	31				
14	İSA MEŞE	X	X	I	X	X	X	X	X	X	I	X	X	X			X	I		X	X	X	X	X	I	X	X	X	X	X	X	I	31				
15	YAŞAR İĞNEK	X	X	I	X	X	X	X	X	X	I	X	X	X	X	X	X	I	X	X	X	X	X	X	I	X	X	X	X	X	X	I	31				
																																	0				
16	MUSA YENİOĞLU											X	X	X	X	X	I	X	X	X	X	X	X	I	X	X	X	X	X	X	I	X	21				
																																	0				
																																	0				

AÇIKLAMA

X ÇALIŞILAN GÜN

A ALACAK İZİN

YILLIK İZİN

RAPORLU

ÜCRETSİZ İZİN

I OFF GÜNÜ

15,67741935

TEKNİK MÜDÜR

Mail Gönderme Bilgisi

Sicili: 26059 Isyeri: 10003 Adı Soyadı: EKREM İZGÖR Bordro Dönemi: 2024-03-MAAŞ Mail Adresi: enkido.tenten@gmail.com Sonuç: Başarılı.
Sicili: 26127 Isyeri: 10003 Adı Soyadı: HARUN ŞAHİN Bordro Dönemi: 2024-03-MAAŞ Mail Adresi: deli_sahin2@hotmail.com Sonuç: Başarılı.
Sicili: 26128 Isyeri: 10003 Adı Soyadı: ZEYNEP ÜNAL Bordro Dönemi: 2024-03-MAAŞ Mail Adresi: ukaan346@gmai.com Sonuç: Başarılı.
Sicili: 26160 Isyeri: 10003 Adı Soyadı: MUSA YENİOĞLU Bordro Dönemi: 2024-03-MAAŞ Mail Adresi: musayenioglutr@gmail.com Sonuç: Başarılı.
Sicili: 26161 Isyeri: 10003 Adı Soyadı: MÜJGAN TÜRE Bordro Dönemi: 2024-03-MAAŞ Mail Adresi: mujganture1@gmail.com Sonuç: Başarılı.
Sicili: 26175 Isyeri: 10003 Adı Soyadı: FUNDA KOCA Bordro Dönemi: 2024-03-MAAŞ Mail Adresi: fundaozkoca@gmail.com Sonuç: Başarılı.
Sicili: 26187 Isyeri: 10003 Adı Soyadı: TOLGAHAN ÇOŞKUN Bordro Dönemi: 2024-03-MAAŞ Mail Adresi: tolgacsk1907@gmail.com Sonuç: Başarılı.
Sicili: 26189 Isyeri: 10003 Adı Soyadı: SEVGİ ASLAN Bordro Dönemi: 2024-03-MAAŞ Mail Adresi: svgsvg8787@gmail.com Sonuç: Başarılı.
Sicili: 26192 Isyeri: 10003 Adı Soyadı: VOLKAN ERTAN Bordro Dönemi: 2024-03-MAAŞ Mail Adresi: volkanertan38@icloud.com Sonuç: Başarılı.
Sicili: 26206 Isyeri: 10003 Adı Soyadı: TAYFUN ÇELEBİ Bordro Dönemi: 2024-03-MAAŞ Mail Adresi: tayfun.celebi@hotmail.com Sonuç: Başarılı.
Sicili: 26231 Isyeri: 10003 Adı Soyadı: ALİ ÖZDEN Bordro Dönemi: 2024-03-MAAŞ Mail Adresi: aliozden7@icloud.com Sonuç: Başarılı.
Sicili: 26237 Isyeri: 10003 Adı Soyadı: CEREN TÜVÜR Bordro Dönemi: 2024-03-MAAŞ Mail Adresi: cerentuvur@mail.com Sonuç: Başarılı.
Sicili: 26282 Isyeri: 10003 Adı Soyadı: MUSTAFA BAYIK Bordro Dönemi: 2024-03-MAAŞ Mail Adresi: bayik.mustafa.07@gmail.com Sonuç: Başarılı.
Sicili: 26283 Isyeri: 10003 Adı Soyadı: MEHMET YİTMEZ Bordro Dönemi: 2024-03-MAAŞ Mail Adresi: mehmetyitmez1972@outlook.com Sonuç: Başarılı.

Başarılı Gönderme Sayısı : 288
Başarısız Gönderme Sayısı : 0

FİRMA ADRESİ:SİDE MAH 651 SK NO:6
İNTERNET SİTE ADRESİ:baruthotels.com MERSİS NO:0200041396700001

10003-CANEM TURİZM VE TİCARET A.Ş. Aralık 2023 AYINA AİT ÜCRET BORDROSU
25510010110231330071124000 TEKNİK (MUHENDİSLİK) 1275 TEKNİK SERVİS ELEMANI
SGT.SİCİL NO:420120187537 ENGELLİLİK :3 BÖLÜM :1.1.3.01.03 SİCİL NO :26160
SİGORTA % :14.00 VERGİ GRUBU:N ÇOCUK SAYISI:0 ADI SOYADI :MUSA YENİOĞLU
SİGORTA GÜNÜ:30 VERGİ % :20 ÜCRET PERİYO:A - Net TC KİMLİK NO:23204322648
GİRİŞ TARİHİ :15.05.2023 ÇIKIŞ TARİHİ:

KAZANÇLAR				ÜCRETİ : 14,250.00		ÖZEL KESİNTİLER
ADI	GÜN	SAAT	BRÜT	VERGİ İNDİRİMLERİ		
NORMAL ÇALIŞMA	26.00	195.00	14,823.87	ÖZEL İNDİRİM	1,100.00	
HAFTA TATİLİ	5.00	37.50	2,825.66	SİGORTA BORÇ.		
GENEL TATİL				DİĞER MUAFİYET		
YILLIK ÜCRETLİ İZİN				ÖZEL SİGORTA		
ÜCRETLİ İZİN				ÇOCUK MUAFİYETİ		
İSTİRAHAT				İKP SİGORTA		
SERBEST ZAMAN						
GÖREVLİ				MATRAHLAR		
NORMAL ÇALIŞMA KÇÖ				BİR. VERGİ MATR.	103,516.18	
GENEL TATİL (ÇALIŞTI)				VERGİ MATRAHI	14,982.91	
FAZLA MESAİ ÇALIŞAN		9.00	1,271.55	SİGORTA MATRAHI	18,921.07	
FAZLA MESAİ AYRILAN						
FAZLA MESAİ DİĞER						
FAZLA ÇALIŞMA FARKI						
				YASAL KESİNTİLER		
				GELİR VERGİSİ	716.12	
				SİGORTA PRİMİ	2,648.95	
				İŞSİZLİK PRİMİ	189.21	
				DAMGA VERGİSİ	41.79	
BRÜT KAZANÇLAR TOPL.			18,921.07	YASAL KES. TOPL.	3,596.07	ÖZEL KES. TOPL.

		NET ÖDENEN	İMZA
		15,325.00	

ASGARİ ÜC GELİR V İSTİSNA MATRAHI 85427.54 İSTİSNA TUTARI 2280.46,DAMGA V İSTİSNA TUTARI 101.82

2023 YILI 12 AYINA AİT BORDROMUN ASLINI ALDIM. İÇERİĞİ İLE MUTABIKIM. BELİRTİLEN NET ÜCRET İLETMİŞ OLDUĞUM BANKA HESABIMA YATIRILMIŞTIR.

İmza

2023 YILI BARUT HOTELS ARUM AYLIK PUANTAJ LİSTESİ

DÖNEM:ARALIK 2023

DEPARTMANI:TEKNİK SERVİS

		1	2	3	4	5	6	7	8	9	10	11	12	13	14	15	16	17	18	19	20	21	22	23	24	25	26	27	28	29	30	31	TOPLAM GÜN	BAYRAM TATİLİ	FAZLA MESAİ (saat)	HAFTA TATİLİ	PERSONEL İMZA
1	RECEP USTA																																31				
2	HALİL YILDIZ	X	X	I	X	X	X	X	X	X	I	X	X	X	X															X	X	I	31		12		
3	MESUT ACAR	X	I	X	X	X	X	X	X	I	X	X	X	X	X	X	I	X	X	X	X	X	X	I	X	X	X	X	X	X	I	X	31		27		
4	MEHMET KARA	I	X	X	X	X	X	X	I	X	X	X	X	X	X	I	X	X	X	X	X	X	I	X	X	X	X	X	X	I	X	X	31		18		
5	HÜSEYİN SERT	I	X	X	X	X	X	X	I	X	X	X	X	X	X	I	X	X	X	X	X	X	I	X	X	X	X	X	X	I	X	X	31		39		
6	KAMİL YILMAZ	X	I	X	X	X	X	X	X	I	X	X	X	X	X	X	I	X	X	X	X	X	X	I	X	X	X	X	X	X	I	X	31		3		
7	DURAN ŞAHİN	X	X	I	X	X	X	X	X	X	I	X	X	X	X	X	X	I	X	X	X	X	X	X	I	X	X	X	X	X	X	I	31		39		
8	MURAT DALGIÇ	X	X	I	X	X	X	X	X	X	I	X	X	X	X	X	X	I	X	X	X	X	X	X	I	X	X	X	X	X	X	I	31		54		
9	M.NAFİZ ÖZKAN	X	I	X	X	X	X	X	X	I	X	X	X	X	X	X	I	X	X	X	X	X	X	I	X	X	X	X	X	X	I	X	31		33		
10	NURİ KOÇAK	X	I	X	X	X	X	X	X	I	X	X	X	X	X	X	I	X	X	X	X	X	X	I	X	X	X	X	X	X	I	X	31		42		
11	BEKİR ÖZKAN	X	I	X	X	X	X	X	X	I	X	X	X	X	X	X	I	X	X	X	X	X	X	I	X	X	X	X	X	X	I	X	31		18		
12	BAYRAM TAŞ				X	X	X	X	X	X	I	X	X	X	X	X	X	I	X	X	X	X	X	X	I	X	X	X	X	X	X	I	31		18		
13	İSA MEŞE	X	X	I	X	X	X	X	X	X	I				X	X	X	I	X	X	X	X	X	X	I	X	X	X	X	X	X	I	31		12		
14	YAŞAR İĞNEK	X	X	I	X	X	X	X	X	X	I	X	X	X	X	X	X	I	X	X	X	X	X	X	I	X	X	X	X	X	X	I	31		6		
15	MUSA YENİOĞLU	X	X	I	X	X	X	X	X	X	I	X	X	X	X	X	X	I	X	X	X	X	X	X	I	X	X	X	X	X	X	I	31		9		
																																	15				

AÇIKLAMA

- X ÇALIŞILAN GÜN
- A ALACAK İZİN
- YILLIK İZİN
- RAPORLU
- ÜCRETSİZ İZİN
- I OFF GÜNÜ

TEKNİK MÜDÜR

Mail Gönderme Bilgisi

Sicili: 26160 Isyeri: 10003 Adı Soyadı: MUSA YENİOĞLU Bordro Dönemi: 2023-12-MAAŞ Mail Adresi: musayenioglutr@gmail.com Sonuç: Başarılı.
Sicili: 26175 Isyeri: 10003 Adı Soyadı: FUNDA KOCA Bordro Dönemi: 2023-12-MAAŞ Mail Adresi: fundaozkoca@gmail.com Sonuç: Başarılı.
Sicili: 26282 Isyeri: 10003 Adı Soyadı: MUSTAFA BAYIK Bordro Dönemi: 2023-12-MAAŞ Mail Adresi: bayik.mustafa.07@gmail.com Sonuç: Başarılı.
Sicili: 26283 Isyeri: 10003 Adı Soyadı: MEHMET YİTMEZ Bordro Dönemi: 2023-12-MAAŞ Mail Adresi: mehmetyitmez1972@outlook.com Sonuç: Başarılı.
Sicili: 26285 Isyeri: 10003 Adı Soyadı: DERYA TEKİN Bordro Dönemi: 2023-12-MAAŞ Mail Adresi: derya_ibo_hazal@hotmail.com Sonuç: Başarılı.
Sicili: 26339 Isyeri: 10003 Adı Soyadı: YAŞAR İĞNEK Bordro Dönemi: 2023-12-MAAŞ Mail Adresi: yasarigne@gmail.com Sonuç: Başarılı.
Sicili: 26403 Isyeri: 10003 Adı Soyadı: ALİ KOÇ Bordro Dönemi: 2023-12-MAAŞ Mail Adresi: koc123459@gmail.com Sonuç: Başarılı.
Sicili: 26465 Isyeri: 10003 Adı Soyadı: MERT CAN ŞEN Bordro Dönemi: 2023-12-MAAŞ Mail Adresi: mertcan78@icloud.com Sonuç: Başarılı.
Sicili: 26669 Isyeri: 10003 Adı Soyadı: NURULLAH KÜRŞAT KARA Bordro Dönemi: 2023-12-MAAŞ Mail Adresi: kursatkarabusiness@gmail.com Sonuç: Başarılı.
Sicili: 26886 Isyeri: 10003 Adı Soyadı: KAMİL YILMAZ Bordro Dönemi: 2023-12-MAAŞ Mail Adresi: ky3004083@outlook.com Sonuç: Başarılı.
Sicili: 27043 Isyeri: 10003 Adı Soyadı: SEVİLAY BOZKURT Bordro Dönemi: 2023-12-MAAŞ Mail Adresi: bozkurtsevilay15@gmail.com Sonuç: Başarılı.
Sicili: 27308 Isyeri: 10003 Adı Soyadı: ALİME ELİF AKÇA Bordro Dönemi: 2023-12-MAAŞ Mail Adresi: elif.oktn@hotmail.com Sonuç: Başarılı.
Toplam Kayıt Sayısı : 166
Başarılı Gönderme Sayısı : 166
Başarısız Gönderme Sayısı : 0

ARUM BARU COLLECTION

PERSONEL ÇALIŞMA PLANI

ADI SOYADI
MUSA YENİOĞLU

Pozisyon : İletişim Elemanı

TARİH	VARDİYA	İŞE GİRİŞ SAATİ	İMZA	İŞTEN ÇIKIŞ SAATİ	İMZA
1.12.2023	A	07:15		16:15	
2.12.2023	A	07:55		16:20	
3.12.2023	-				
4.12.2023	A	07:20		16:20	
5.12.2023	A	07:20		16:15	
6.12.2023	A	07:15		16:20	
7.12.2023	A	07:20		16:15	
8.12.2023	A	07:15		16:20	
9.12.2023					
10.12.2023	-				
11.12.2023	A	07:15		16:20	
12.12.2023	A	07:20		16:15	
13.12.2023	A	07:15		16:20	
14.12.2023	A	07:20		16:15	
15.12.2023	A	07:15		16:20	
16.12.2023	A	07:20		16:15	
17.12.2023	-				
18.12.2023	A	07:15		16:20	
19.12.2023	A	07:20		16:10	
20.12.2023	A	07:15		16:10	
21.12.2023	A	07:20		16:20	
22.12.2023	A	07:15		16:15	
23.12.2023	A	07:20		16:20	
24.12.2023	-				
25.12.2023	A	07:15		16:15	
26.12.2023	A	07:20		16:20	
27.12.2023	A	07:15		16:15	
28.12.2023	A	07:20		16:20	
29.12.2023	A	07:15		16:15	
30.12.2023	A	07:20		16:20	
31.12.2023	-				

FİRMA ADRESİ:SİDE MAH 651 SK NO:6
İNTERNET SİTE ADRESİ:baruthotels.com MERSİS NO:0200041396700001

10003-CANEM TURİZM VE TİCARET A.Ş. Kasım 2023 AYINA AİT ÜCRET BORDROSU

25510010110231330071124000 TEKNİK (MUHENDİSLİK) 1275 TEKNİK SERVİS ELEMANI

SGT.SİCİL NO:420120187537 ENGELLİLİK :3 BÖLÜM :1.1.3.01.03 SİCİL NO :26160

SİGORTA % :14.00 VERGİ GRUBU:N ÇOCUK SAYISI:0 ADI SOYADI :MUSA YENİOĞLU

SİGORTA GÜNÜ:30 VERGİ % :20 ÜCRET PERİYO:A - Net TC KİMLİK NO:23204322648

GİRİŞ TARİHİ :15.05.2023 ÇIKIŞ TARİHİ:

KAZANÇLAR				ÜCRETİ : 14,250.00		ÖZEL KESİNTİLER
ADI	GÜN	SAAT	BRÜT	VERGİ İNDİRİMLERİ		
NORMAL ÇALIŞMA	26.00	195.00	15,372.42	ÖZEL İNDİRİM	1,100.00	
HAFTA TATİLİ	4.00	30.00	2,825.66	SİGORTA BORÇ.		
GENEL TATİL				DİĞER MUAFİYET		
YILLIK ÜCRETLİ İZİN				ÖZEL SİGORTA		
ÜCRETLİ İZİN				ÇOCUK MUAFİYETİ		
İSTİRAHAT				İKP SİGORTA		
SERBEST ZAMAN						
GÖREVLİ				MATRAHLAR		
NO[redacted]AL ÇALIŞMA KÇÖ				BİR. VERGİ MATR.	89,147.81	
GENEL TATİL (ÇALIŞTI)				VERGİ MATRAHI	14,368.37	
FAZLA MESAİ ÇALIŞAN				SİGORTA MATRAHI	18,198.08	
FAZLA MESAİ AYRILAN						
FAZLA MESAİ DİĞER						
FAZLA ÇALIŞMA FARKI				YASAL KESİNTİLER		
				GELİR VERGİSİ	962.06	
				SİGORTA PRİMİ	2,547.73	
				İŞSİZLİK PRİMİ	181.98	
				DAMGA VERGİSİ	36.30	
BRÜT KAZANÇLAR TOPL.			18,198.08	YASAL KES. TOPL.	3,728.08	ÖZEL KES. TOPL.

		NET ÖDENEN	İMZA
		14,470.00	

ASGARİ ÜC GELİR V İSTİSNA MATRAHI 74025.22 İSTİSNA TUTARI 1911.61,DAMGA V İSTİSNA TUTARI 101.82

2023 YILI 11 AYINA AİT BORDROMUN ASLINI ALDIM. İÇERİĞİ İLE MUTABIKIM. BELİRTİLEN NET ÜCRET İLETMİŞ OLDUĞUM BANKA HESABIMA YATIRILMIŞTIR.

İmza

2023 YILI BARUT HOTELS ARUM AYLIK PUANTAJ LİSTESİ

DÖNEM:KASIM 2023

DEPARTMANI:TEKNİK SERVİS

		1	2	3	4	5	6	7	8	9	10	11	12	13	14	15	16	17	18	19	20	21	22	23	24	25	26	27	28	29	30	31	TOPLAM GÜN	BAYRAM TATİLİ	FAZLA MESAİ (saat)	HAFTA TATİLİ	PERSONEL İMZA
1	RECEP USTA	X	X	X	X	T	X	X	X	X	X	X	T	X	X	X	X	X	X	T	X	X	X	X	X	X	T	X	X	X	X		30				
																																	0				
2	HALİL YILDIZ	T	X	X	X	X	X	X	T	X	X	X	X									X	X	T	X	X	X	X	X	X	T	X	30				
3	MESUT ACAR	X	X	X	T	X	X	X	X	X	X	T	X	X	X	X	X	X	T	X	X	X	X	X	T	X	X	X	X	X	X		30		11		
4	DURAN ŞAHİN	X	X	X			X	X	X	X	X	X	T	X	X	X	X	X	X	T	X	X	X	X	X	T	X	X	X	X	X		30		60		
5	MEHMET KARA	X	T	X	X	X	X	X	X	T	X	X	X	X	X	X	T	X	X	T	X	X	X	X	X	T	X	X	X	X	X	T	30				
6	HÜSEYİN SERT	X	X	T	X	X	X	X	X	X	T	X	X	X	X	X	X	T	X	X	X	X	X	X	X	T	X	X	X	X	X	X	30		3		
7	KAMİL YILMAZ	X	X	X	T	X	X	X	X	X	X	T	X	X	X	X	X	X	T	X	X	X	X	X	X	T	X	X	X	X	X		30		30		
																																	0				
8	MURAT DALGIÇ	X	X	X	X	T	X	X	X	X	X											X	X	X	X	X	T	X	X	X	X		30				
9	M.NAFİZ ÖZKAN	T	X	X	X	X	X	X	T	X	X	X	X	X	X	T	X	X	X	X	X	X	X	T	X	X	X	X	X	X	T	X	30		15		
																																	0				
10	NURİ KOÇAK	X	T	X	X	X	X	X	X	T	X	X	X	X	X	X	T	X	X	X	X	X	X	X	T	X	X	X	X	X	X	T	30				
11	BEKİR ÖZKAN																				X	X	X	X	T	X	X	X	X	X	X		30		2		
12	BAYRAM TAŞ	X	X	X	X	T	X	X	X	X	X	X	T																				30				
13	İSA MEŞE					X	X	X	X	X	X	T	X	X	X	X	X	X	T	X	X	X	X	X	X	T	X	X	X	X	X		30		36		
14	YAŞAR İĞNEK	X	X	X	X	T	X	X	X	X	X	X	T	X	X	X	X	X	X	T	X	X	X	X	X	X	T	X	X	X	X		30				
																																	0				
15	MUSA YENİOĞLU	X	X	X	X	T	X	X	X	X	X	X	T	X	X	X	X	X	X	T	X	X	X	X	X	X	T	X	X	X	X		30				
																																	0				
																																	0				
																																	15				

AÇIKLAMA

X ÇALIŞILAN GÜN

A ALACAK İZİN

YILLIK İZİN

RAPORLU

ÜCRETSİZ İZİN

T OFF GÜNÜ

TEKNİK MÜDÜR

Mail Gönderme Bilgisi

Sicili: 26128 Isyeri: 10003 Adı Soyadı: ZEYNEP ÜNAL Bordro Dönemi: 2023-11-MAAŞ Mail Adresi: ukaan346@gmai.com Sonuç: Başarılı.
Sicili: 26160 Isyeri: 10003 Adı Soyadı: MUSA YENİOĞLU Bordro Dönemi: 2023-11-MAAŞ Mail Adresi: musayenioglutr@gmail.com Sonuç: Başarılı.
Sicili: 26161 Isyeri: 10003 Adı Soyadı: MÜJGAN TÜRE Bordro Dönemi: 2023-11-MAAŞ Mail Adresi: mujganture1@gmail.com Sonuç: Başarılı.
Sicili: 26175 Isyeri: 10003 Adı Soyadı: FUNDA KOCA Bordro Dönemi: 2023-11-MAAŞ Mail Adresi: fundaozkoca@gmail.com Sonuç: Başarılı.
Sicili: 26187 Isyeri: 10003 Adı Soyadı: TOLGAHAN ÇOŞKUN Bordro Dönemi: 2023-11-MAAŞ Mail Adresi: tolgacsk1907@gmail.com Sonuç: Başarılı.
Sicili: 26189 Isyeri: 10003 Adı Soyadı: SEVGİ ASLAN Bordro Dönemi: 2023-11-MAAŞ Mail Adresi: svgsvg8787@gmail.com Sonuç: Başarılı.
Sicili: 26192 Isyeri: 10003 Adı Soyadı: VOLKAN ERTAN Bordro Dönemi: 2023-11-MAAŞ Mail Adresi: volkanertan38@icloud.com Sonuç: Başarılı.
Sicili: 26206 Isyeri: 10003 Adı Soyadı: TAYFUN ÇELEBİ Bordro Dönemi: 2023-11-MAAŞ Mail Adresi: tayfun.celebi@hotmail.com Sonuç: Başarılı.

ARUM BARUT COLLECTION

PERSONEL ÇALIŞMA PLANI

ADI SOYADI
MUSA YENİOĞLU

Pozisyon : İletişim Elemanı

TARİH	VARDİYA	İŞE GİRİŞ SAATİ	İMZA	İŞTEN ÇIKIŞ SAATİ	İMZA
1.11.2023	A	07:55		16:10	
2.11.2023	A	07:50		16:15	
3.11.2023	A	07:55		16:20	
4.11.2023	A	07:50		16:15	
5.11.2023					
6.11.2023	A	07:55		16:20	
7.11.2023	A	07:50		16:15	
8.11.2023	A	07:55		16:20	
9.11.2023	A	07:50		16:15	
10.11.2023	A	07:55		16:20	
11.11.2023	A	07:50		16:10	
12.11.2023					
13.11.2023	A	07:55		16:15	
14.11.2023	A	07:50		16:20	
15.11.2023	A	07:55		16:15	
16.11.2023	A	07:50		16:20	
17.11.2023	A	07:55		16:15	
18.11.2023	A	07:50		16:20	
19.11.2023					
20.11.2023	A	07:55		16:15	
21.11.2023	A	07:50		16:20	
22.11.2023	A	07:55		16:15	
23.11.2023	A	07:55		16:20	
24.11.2023	A	07:50		16:15	
25.11.2023	A	07:55		16:20	
26.11.2023					
27.11.2023	A	07:50		16:15	
28.11.2023	A	07:55		16:20	
29.11.2023	A	07:50		16:15	
30.11.2023	A	07:55		16:20	

Sıra No : 14

[redacted]
FİRMA ADRESİ:SİDE MAH 651 SK NO:6
İNTERNET SİTE ADRESİ:baruthotels.com MERSİS NO:0200041396700001

10003-CANEM TURİZM VE TİCARET A.Ş. Ekim 2023 AYINA AİT ÜCRET BORDROSU
25510010110231330071124000 TEKNİK (MUHENDİSLİK) 1275 TEKNİK SERVİS ELEMANI
SGT.SİCİL NO:420120187537 ENGELLİLİK :3 BÖLÜM :1.1.3.01.03 SİCİL NO :26160
SİGORTA % :14.00 VERGİ GRUBU:N ÇOCUK SAYISI:0 ADI SOYADI :MUSA YENİOĞLU
SİGORTA GÜNÜ:30 VERGİ % :20 ÜCRET PERİYO:A - Net TC KİMLİK NO:23204322648
GİRİŞ TARİHİ :15.05.2023 ÇIKIŞ TARİHİ:

KAZANÇLAR				ÜCRETİ : 14,250.00		ÖZEL KESİNTİLER
ADI	GÜN	SAAT	BRÜT	VERGİ İNDİRİMLERİ		
NORMAL ÇALIŞMA	26.00	195.00	14,740.08	ÖZEL İNDİRİM	1,100.00	
HAFTA TATİLİ	5.00	37.50	2,815.30	SİGORTA BORÇ.		
GENEL TATİL				DİĞER MUAFİYET		
YILLIK ÜCRETLİ İZİN				ÖZEL SİGORTA		
ÜCRETLİ İZİN				ÇOCUK MUAFİYETİ		
İSTİRAHAT				İKP SİGORTA		
SERBEST ZAMAN						
GÖREVLİ				MATRAHLAR		
NORMAL ÇALIŞMA KÇÖ				BİR. VERGİ MATR.	57,331.71	
GENEL TATİL (ÇALIŞTI)		3.75	353.21	VERGİ MATRAHI	31,816.10	
FAZLA MESAİ ÇALIŞAN				SİGORTA MATRAHI	38,724.82	
FAZLA MESAİ AYRILAN						
FAZLA MESAİ DİĞER						
FAZLA ÇALIŞMA FARKI						
PRİM			20,816.23			
				YASAL KESİNTİLER		
				GELİR VERGİSİ	4,019.45	
				SİGORTA PRİMİ	5,421.47	
				İŞSİZLİK PRİMİ	387.25	
				DAMGA VERGİSİ	192.10	
BRÜT KAZANÇLAR TOPL.			38,724.82	YASAL KES. TOPL.	10,020.28	ÖZEL KES. TOPL.

		NET ÖDENEN	İMZA
		28,704.54	

ASGARİ ÜC GELİR V İSTİSNA MATRAHI 62622.90 İSTİSNA TUTARI 1710.35,DAMGA V İSTİSNA TUTARI 101.82

2023 YILI 10 AYINA AİT BORDROMUN ASLINI ALDIM. İÇERİĞİ İLE MUTABIKIM. BELİRTİLEN NET ÜCRET İLETMİŞ OLDUĞUM BANKA HESABIMA YATIRILMIŞTIR.

İmza

2023 YILI ARUT HOTELS ARUM AYLIK PUANTAJ LİSTESİ

DÖNEM:EKİM 2023

DEPARTMANI:TEKNİK SERVİS

		1	2	3	4	5	6	7	8	9	10	11	12	13	14	15	16	17	18	19	20	21	22	23	24	25	26	27	28	29	30	31	TOPLAM GÜN	BAYRAM TATİLİ	FAZLA MESAİ (saat)	HAFTA TATİLİ	PERSONEL İMZA
1	RECEP USTA	İ	X	X	X	X	X	X	İ	X	X	X	X	X	X	İ	X	X	X	X	X	X	İ	X	X	X	X	X	X	İ	X	X	31	0,5			
																																	0				
2	HALİL YILDIZ	X	X	X	İ	X	X	X	X	X	X	İ	X	X	X	X	X	X	İ	X	X	X	X	X	İ	X	X	X	X	X	X	31	1,5			
3	MESUT ACAR																							X	X	X	X	X	İ	X	X	X	31	1			
4	DURAN ŞAHİN																							X	X	X	X	X	X	İ	X	X	31	0,5			
5	MEHMET KARA	X	X	X	X	İ	X	X	X	X	X	X	İ	X	X	X	X	X	X	İ	X	X	X	X	X	X	İ	X	X	X	X	X	31	1,5			
6	HÜSEYİN SERT	X	X	X	X	X	İ	X	X	X	X	X	X	İ	X	X	X	X	X	X	İ	X	X	X	X	X	X	İ	X	X	X	X	31	1,5			
7	KAMİL YILMAZ	X	X	X	X	X	X	İ	X	X	X	X	X	X	İ	X	X	X	X	X	X	İ	X	X	X	X	X	X	İ	X	X	X	31	1			
																																	0				
8	MURAT DALGIÇ	İ	X	X	X	X	X	X	İ	X	X	X	X	X	X	İ	X	X	X	X	X	X	İ	X	X	X	X	X	X	İ	X	X	31	0,5			
9	NAZIM ŞAFAK																																0				
10	M.NAFİZ ÖZKAN												X	X	X	X	X	X	İ	X	X	X	X	X	X	İ	X	X	X	X	X	X	31	1,5			
																																	0				
11	NURİ KOÇAK	X	X	X	X	İ	X	X	X	X	X	X	İ	X	X	X	X	X	X	İ	X	X	X	X	X	X	İ	X	X	X	X	X	31	1,5			
12	BEKİR ÖZKAN	X	X	X	X	X	İ	X	X	X	X	X	X	İ	X	X	X	X	X	X	İ	X	X										31				
13	BAYRAM TAŞ	İ	X	X	X	X	X	X	İ	X	X	X	X	X	X	İ	X	X	X	X	X	X	İ	X	X	X	X	X	X	İ	X	X	31	0,5			
14	İSA MEŞE						X	X	X	X	X	İ																					31				
15	YAŞAR İĞNEK	İ	X	X	X	X	X	X	İ	X	X	X	X	X	X	İ	X	X	X	X	X	X	İ	X	X	X	X	X	X	İ	X	X	31	0,5			
																																	0				
16	MUSA YENİOĞLU	İ	X	X	X	X	X	X	İ	X	X	X	X	X	X	İ	X	X	X	X	X	X	İ	X	X	X	X	X	X	İ	X	X	31	0,5			
																																	15				

A ALACAK İZİN

YILLIK İZİN

RAPORLU

ÜCRETSİZ İZİN

İ OFF GÜNÜ

TEKNİK MÜDÜR

Mail Gönderme Bilgisi

Sicili: 26107 Isyeri: 10003 Adı Soyadı: FARUK TAN Bordro Dönemi: 2023-10-MAAŞ Mail Adresi: ft11636@gmail.com Sonuç: Başarılı.
Sicili: 26127 Isyeri: 10003 Adı Soyadı: HARUN ŞAHİN Bordro Dönemi: 2023-10-MAAŞ Mail Adresi: deli_sahin2@hotmail.com Sonuç: Başarılı.
Sicili: 26128 Isyeri: 10003 Adı Soyadı: ZEYNEP ÜNAL Bordro Dönemi: 2023-10-MAAŞ Mail Adresi: ukaan346@gmai.com Sonuç: Başarılı.
Sicili: 26160 Isyeri: 10003 Adı Soyadı: MUSA YENİOĞLU Bordro Dönemi: 2023-10-MAAŞ Mail Adresi: musayenioglutr@gmail.com Sonuç: Başarılı.
Sicili: 26161 Isyeri: 10003 Adı Soyadı: MÜJGAN TÜRE Bordro Dönemi: 2023-10-MAAŞ Mail Adresi: mujganture1@gmail.com Sonuç: Başarılı.
Sicili: 26175 Isyeri: 10003 Adı Soyadı: FUNDA KOCA Bordro Dönemi: 2023-10-MAAŞ Mail Adresi: fundaozkoca@gmail.com Sonuç: Başarılı.
Sicili: 26187 Isyeri: 10003 Adı Soyadı: TOLGAHAN ÇOŞKUN Bordro Dönemi: 2023-10-MAAŞ Mail Adresi: tolgacsk1907@gmail.com Sonuç: Başarılı.
Sicili: 26189 Isyeri: 10003 Adı Soyadı: SEVGİ ASLAN Bordro Dönemi: 2023-10-MAAŞ Mail Adresi: svgsvg8787@gmail.com Sonuç: Başarılı.
Sicili: 26192 Isyeri: 10003 Adı Soyadı: VOLKAN ERTAN Bordro Dönemi: 2023-10-MAAŞ Mail Adresi: volkanertan38@icloud.com Sonuç: Başarılı.
Sicili: 26206 Isyeri: 10003 Adı Soyadı: TAYFUN ÇELEBİ Bordro Dönemi: 2023-10-MAAŞ Mail Adresi: tayfun.celebi@hotmail.com Sonuç: Başarılı.
Sicili: 26231 Isyeri: 10003 Adı Soyadı: ALİ ÖZDEN Bordro Dönemi: 2023-10-MAAŞ Mail Adresi: aliozden7@icloud.com Sonuç: Başarılı.

Departman Teknik Servis
Ad Soyad: Musa YENİOĞLU

Pozisyon : İLETİŞİM ELEMANI
Sıra No : 14

Tarih	Vardiya	İşe Giriş Saati	İmza	İşten Çıkış Saati	imza
1.10.2023					
2.10.2023	A	07:45		16:05	
3.10.2023	A	07:50		16:10	
4.10.2023	A	07:55		16:15	
5.10.2023	A	07:50		16:20	
6.10.2023	A	07:40		16:15	
7.10.2023	A	07:45		16:20	
8.10.2023					
9.10.2023	A	07:50		16:15	
10.10.2023	A	07:40		16:20	
11.10.2023	A	07:55		16:17	
12.10.2023	A	07:45		16:20	
13.10.2023	A	07:50		16:10	
14.10.2023	A	07:55		16:20	
15.10.2023					
16.10.2023	A	07:50		16:10	
17.10.2023	A	07:55		16:15	
18.10.2023	A	07:50		16:20	
19.10.2023	A	07:55		16:08	
20.10.2023	A	07:50		16:10	
21.10.2023	A	07:55		16:15	
22.10.2023					
23.10.2023	A	07:50		16:20	
24.10.2023	A	07:55		16:15	
25.10.2023	A	07:45		16:20	
26.10.2023	A	07:40		16:10	
27.10.2023	A	07:50		16:20	
28.10.2023	A	07:45		16:25	
29.10.2023					
30.10.2023	A	07:40		16:20	
31.10.2023	A	07:45		16:15	

VARDİYA ÇİZELGESİ

A (08:00 - 16:00) **B (16:00 - 24:00)** **C (24:00 - 08:00)** **D (13:00 - 21:00)**

FİRMA ADRESİ:SİDE MAH 651 SK NO:6
İNTERNET SİTE ADRESİ:baruthotels.com MERSİS NO:0200041396700001

10003-CANEM TURİZM VE TİCARET A.Ş. Eylül 2023 AYINA AİT ÜCRET BORDROSU

25510010110231330071124000	TEKNİK (MUHENDİSLİK)		1275 TEKNİK SERVİS ELEMANI
SGT.SİCİL NO:420120187537	ENGELLİLİK :3	BÖLÜM :1.1.3.01.03	SİCİL NO :26160
SİGORTA % :14.00	VERGİ GRUBU:N	ÇOCUK SAYISI:0	ADI SOYADI :MUSA YENİOĞLU
SİGORTA GÜNÜ:27	VERGİ % :15	ÜCRET PERİYO:A - Net	TC KİMLİK NO:23204322648
GİRİŞ TARİHİ :15.05.2023		ÇIKIŞ TARİHİ:	

KAZANÇLAR				ÜCRETİ : 14,250.00		ÖZEL KESİNTİLER
ADI	GÜN	SAAT	BRÜT	VERGİ İNDİRİMLERİ		
NORMAL ÇALIŞMA	22.00	165.00	12,294.12	ÖZEL İNDİRİM	1,100.00	
HAFTA TATİLİ	5.00	37.50	3,110.38	SİGORTA BORÇ.		
GENEL TATİL				DİĞER MUAFİYET		
YILLIK ÜCRETLİ İZİN				ÖZEL SİGORTA		
ÜCRETLİ İZİN				ÇOCUK MUAFİYETİ		
İSTİRAHAT				İKP SİGORTA		
ÜCRETSİZ İZİN	3.00	22.50				
SERBEST ZAMAN				MATRAHLAR		
GÖ[redacted]Lİ				BİR. VERGİ MATR.	45,337.89	
NORMAL ÇALIŞMA KÇÖ				VERGİ MATRAHI	11,993.82	
GENEL TATİL (ÇALIŞTI)				SİGORTA MATRAHI	15,404.50	
FAZLA MESAİ ÇALIŞAN						
FAZLA MESAİ AYRILAN						
FAZLA MESAİ DİĞER				YASAL KESİNTİLER		
FAZLA ÇALIŞMA FARKI				GELİR VERGİSİ	88.72	
				SİGORTA PRİMİ	2,156.63	
				İŞSİZLİK PRİMİ	154.04	
				DAMGA VERGİSİ	15.10	
BRÜT KAZANÇLAR TOPL.			15,404.50	YASAL KES. TOPL.	2,414.49	ÖZEL KES. TOPL.

		NET ÖDENEN	İMZA
		12,990.00	

ASGARİ ÜC GELİR V İSTİSNA MATRAHI 51220.58 İSTİSNA TUTARI 1710.35,DAMGA V İSTİSNA TUTARI 101.82

2023 YILI 09 AYINA AİT BORDROMUN ASLINI ALDIM. İÇERİĞİ İLE MUTABIKIM. BELİRTİLEN NET ÜCRET İLETMİŞ OLDUĞUM BANKA HESABIMA YATIRILMIŞTIR.

İmza

2023 YILI BARUT HOTELS ARUM AYLIK PUANTAJ LİSTESİ

DÖNEM:EYLÜL 2023

DEPARTMANI:TEKNİK SERVİS

		1	2	3	4	5	6	7	8	9	10	11	12	13	14	15	16	17	18	19	20	21	22	23	24	25	26	27	28	29	30	31	TOPLAM GÜN	BAYRAM TATİLİ	FAZLA MESAİ (saat)	HAFTA TATİLİ	PERSONEL İMZA
1	RECEP USTA	X	X	I	X	X	X	X	X	X	I	X	X	X	X	X	X	I	X	X	X	X	X	X	I	X	X	X	X	X	X		30				
2	HALİL YILDIZ																		X	X	I	X	X	X	X	X	X	I	X	X	X		30				
3	MESUT ACAR	X	I	X	X	X	X	X	X	I	X	X	X	X	X	X	I	X	X	X	X	X	I	X	X	X	X						30				
4	DURAN ŞAHİN	X	X	I	X	X	X	X	X	X	I	X	X	X	X	X	X	I	X	X	X	X	X	X	I								30				
5	MEHMET KARA	X	I	X	X	X	X	X	X	I	X																	X	X	X	I		30				
6	HÜSEYİN SERT	X	X	X	X	I	X	X	X	X	X	X	I	X	X	X	X	X	X	I	X	X	X	X	X	X	I	X	X	X	X		30				
7	KAMİL YILMAZ	X	X	X	I	X	X	X	X	X	X	I	X	X	X	X	X	X	X	I	X	X	X	X	X	X	I	X	X	X	X		30				
8	MURAT DALGIÇ	X	X	I	X	X	X	X	X	X	I	X	X	X	X	X	X	I	X	X	X	X	X	X	I	X	X	X	X	X	X		30				
9	NAZIM ŞAFAK																																30				
10	M.NAFİZ ÖZKAN	X	X	X	X	X	I	X	X	X	X	X	X	I	X	X	X	X	X	X	I	X	X	X	X								30				
11	NURİ KOÇAK	X	X	X	X	X	X	I	X	X	X	X	X	X	I	X	X	X	X	X	X	I	X	X	X	X	X	X	I	I	I		30				
12	BEKİR ÖZKAN	I	X	X	X	X	X	X	I	X	X	X	X	X	X	I	X	X	X	X	X	I	X	X	X	X	X	X	I	I	X		30				
13	BAYRAM TAŞ	X	X	I	X	X	X	X	X	X	I	X	X	X	X	X	X	I	X	X	X	X	X	X	I	X	X	X	X	X	X		30				
14	İSA MEŞE																																				
15	YAŞAR İĞNEK	X	X	I	X	X	X	X	X	X	I	X	X	X	X	X	X	I	X	X	X	X	X	X	I	X	X	X	X	X	X		30				
16	MUSA YENİOĞLU	X	I			X	X	X	I	X	X	X	X	X	X	I	X	X	X	X	X	X	X	I	X	X	X	X	X	X	I		27				
																																	13,9				

AÇIKLAMA

- X ÇALIŞILAN GÜN
- A ALACAK İZİN
- YILLIK İZİN
- RAPORLU
- ÜCRETSİZ İZİN
- I OFF GÜNÜ

TEKNİK MÜDÜR

Mail Gönderme Bilgisi

Sicil
Sicili: 26107 Isyeri: 10003 Adı Soyadı: FARUK TAN Bordro Dönemi:
2023-09-MAAŞ Mail Adresi: ft11636@gmail.com Sonuç: Başarılı.
Sicili: 26127 Isyeri: 10003 Adı Soyadı: HARUN ŞAHİN Bordro Dönemi:
2023-09-MAAŞ Mail Adresi: deli_sahin2@hotmail.com Sonuç: Başarılı.
Sicili: 26128 Isyeri: 10003 Adı Soyadı: ZEYNEP ÜNAL Bordro Dönemi:
2023-09-MAAŞ Mail Adresi: ukaan346@gmai.com Sonuç: Başarılı.
Sicili: 26160 Isyeri: 10003 Adı Soyadı: MUSA YENİOĞLU Bordro Dönemi:
2023-09-MAAŞ Mail Adresi: musayenioglutr@gmail.com Sonuç: Başarılı.
Sicili: 26161 Isyeri: 10003 Adı Soyadı: MÜJGAN TÜRE Bordro Dönemi:
2023-09-MAAŞ Mail Adresi: mujganture1@gmail.com Sonuç: Başarılı.
Sicili: 26175 Isyeri: 10003 Adı Soyadı: FUNDA KOCA Bordro Dönemi:
2023-09-MAAŞ Mail Adresi: fundaozkoca@gmail.com Sonuç: Başarılı.
Sicili: 26186 Isyeri: 10003 Adı Soyadı: MUSTAFA AY Bordro Dönemi:
2023-09-MAAŞ Mail Adresi: aymustafa183@gmail.com Sonuç: Başarılı.
Sicili: 26187 Isyeri: 10003 Adı Soyadı: TOLGAHAN ÇOŞKUN Bordro Dönemi:
2023-09-MAAŞ Mail Adresi: tolgacsk1907@gmail.com Sonuç: Başarılı.
Sicili: 26189 Isyeri: 10003 Adı Soyadı: SEVGİ ASLAN Bordro Dönemi:
2023-09-MAAŞ Mail Adresi: svgsvg8787@gmail.com Sonuç: Başarılı.
Sicili: 26192 Isyeri: 10003 Adı Soyadı: VOLKAN ERTAN Bordro Dönemi:
2023-09-MAAŞ Mail Adresi: volkanertan38@icloud.com Sonuç: Başarılı.
Sicili: 26206 Isyeri: 10003 Adı Soyadı: TAYFUN ÇELEBİ Bordro Dönemi:
2023-09-MAAŞ Mail Adresi: tayfun.celebi@hotmail.com Sonuç: Başarılı.
Sicili: 26231 Isyeri: 10003 Adı Soyadı: ALİ ÖZDEN Bordro Dönemi:
2023-09-MAAŞ Mail Adresi: aliozden7@icloud.com Sonuç: Başarılı.

Departman Teknik Servis
Ad Soyad: Musa YENİOĞLU

Pozisyon : İLETİŞİM ELEMANI
Sıra No : 14

Tarih	Vardiya	İşe Giriş Saati	İmza	İşten Çıkış Saati	İmza
1.09.2023	A	07:50		16:15	
2.09.2023					
3.09.2023					
4.09.2023					
5.09.2023					
6.09.2023	A	07:55		16:20	
7.09.2023	A	07:52		16:13	
8.09.2023	A	07:50		16:13	
9.09.2023					
10.09.2023	A	07:57		16:18	
11.09.2023	A	07:53		16:13	
12.09.2023	A	07:58		16:25	
13.09.2023	A	07:53		16:12	
14.09.2023	A	07:59		16:18	
15.09.2023	A	07:58		16:10	
16.09.2023					
17.09.2023	A	07:50		16:20	
18.09.2023	A	07:58		16:15	
19.09.2023	A	07:52		16:20	
20.09.2023	A	07:56		16:17	
21.09.2023	A	07:48		16:20	
22.09.2023	A	07:57		16:10	
23.09.2023					
24.09.2023	A	07:50		16:20	
25.09.2023	A	07:53		16:10	
26.09.2023	A	07:59		16:20	
27.09.2023	A	07:52		16:02	
28.09.2023	A	07:52		16:10	
29.09.2023	A	07:55		16:15	
30.09.2023					

VARDİYA ÇİZELGESİ

A (08:00 - 16:00) **B (16:00 - 24:00)** **C (24:00 - 08:00)** **D (13:00 - 21:00)**

FİRMA ADRESİ:SİDE MAH 651 SK NO:6
İNTERNET SİTE ADRESİ:baruthotels.com MERSİS NO:0200041396700001

10003-CANEM TURİZM VE TİCARET A.Ş. Ağustos 2023 AYINA AİT ÜCRET BORDROSU
25510010110231330071124000 TEKNİK (MUHENDİSLİK) 1275 TEKNİK SERVİS ELEMANI
SGT.SİCİL NO:420120187537 ENGELLİLİK :3 BÖLÜM :1.1.3.01.03 SİCİL NO :26160
SİGORTA % :14.00 VERGİ GRUBU:N ÇOCUK SAYISI:0 ADI SOYADI :MUSA YENİOĞLU
SİGORTA GÜNÜ:30 VERGİ % :15 ÜCRET PERİYO:A - Net TC KİMLİK NO:23204322648
GİRİŞ TARİHİ :15.05.2023 ÇIKIŞ TARİHİ:

KAZANÇLAR				ÜCRETİ : 14,250.00		ÖZEL KESİNTİLER
ADI	GÜN	SAAT	BRÜT	VERGİ İNDİRİMLERİ		
NORMAL ÇALIŞMA	27.00	202.50	15,404.50	ÖZEL İNDİRİM	1,100.00	
HAFTA TATİLİ	4.00	30.00	1,993.26	SİGORTA BORÇ.		
GENEL TATİL				DİĞER MUAFİYET		
YILLIK ÜCRETLİ İZİN				ÖZEL SİGORTA		
ÜCRETLİ İZİN				ÇOCUK MUAFİYETİ		
İSTİRAHAT				İKP SİGORTA		
SERBEST ZAMAN						
GÖREVLİ				MATRAHLAR		
NO[redacted]L ÇALIŞMA KÇÖ				BİR. VERGİ MATR.	31,085.04	
GENEL TATİL (ÇALIŞTI)		7.50	664.42	VERGİ MATRAHI	14,252.85	
FAZLA MESAİ ÇALIŞAN				SİGORTA MATRAHI	18,062.18	
FAZLA MESAİ AYRILAN						
FAZLA MESAİ DİĞER						
FAZLA ÇALIŞMA FARKI						
				YASAL KESİNTİLER		
				GELİR VERGİSİ	427.58	
				SİGORTA PRİMİ	2,528.70	
				İŞSİZLİK PRİMİ	180.62	
				DAMGA VERGİSİ	35.27	
BRÜT KAZANÇLAR TOPL.			18,062.18	YASAL KES. TOPL.	3,172.17	ÖZEL KES. TOPL.

		NET ÖDENEN	İMZA
		14,890.00	

ASGARİ ÜC GELİR V İSTİSNA MATRAHI 39818.26 İSTİSNA TUTARI 1710.35,DAMGA V İSTİSNA TUTARI 101.82

2023 YILI 08 AYINA AİT BORDROMUN ASLINI ALDIM. İÇERİĞİ İLE MUTABIKIM. BELİRTİLEN NET ÜCRET İLETMİŞ OLDUĞUM BANKA HESABIMA YATIRILMIŞTIR.

İmza

2023 YILI BARUT HOTELS ARUM AYLIK PUANTAJ LİSTESİ

DÖNEM:AĞUSTOS 2023

DEPARTMANI:TEKNİK SERVİS

		1	2	3	4	5	6	7	8	9	10	11	12	13	14	15	16	17	18	19	20	21	22	23	24	25	26	27	28	29	30	31	TOPLAM GÜN	BAYRAM TATİLİ	FAZLA MESAİ (saat)	HAFTA TATİLİ	PERSONEL İMZA
1	RECEP USTA	X	X	X	X	X	I	X	X	X	X	X	X	I			X	X	X	X	I	X	X			X	X	I	X	X	X	X	31	1			
																																	0				
2	HALİL YILDIZ	X	I	X	X	X	X	X	X	I	X	X	X	X	X	X	I	X	X	X	X	X	X	I									31				
3	MESUT ACAR	X	X	I	X	X	X	X	X	X	I	X	X	X	X	X	X	I	X	X	X	X	X	X	I	X	X	X	X	X	X	I	31	1			
4	DURAN ŞAHİN	X	X	X	X	X	I	X	X	X	X	X	X	I	X	X	X	X	X	X	I	X	X	X	X	X	X	I	X	X	X	X	31	1			
5	MEHMET KARA																	X	X	I	X	X	X	X	X	X	I	X	X	X	X	X	15	1			
6	HÜSEYİN SERT	I	X	X	X	X	X	X	I	X	X	X	X	X	X	I	X	X	X	X	X	I	X	X	X	X	X	X	I	X	X	X	31	1			
7	KAMİL YILMAZ																						X	X	X	X	X	X	I	X	X	X	10	1			
																																	0				
																																	0				
8	MURAT DALGIÇ	X	X	X	X	X	I	X	X	X	X	X	X	I	X	X	X	X	X	X	I	X	X	X	X	X	X	I	X	X	X	X	31	1			
9	NAZIM ŞAFAK																																0				
10	M.NAFİZ ÖZKAN	X	I	X	X	X	X	X	X	I	X	X	X	X	X	X	I	X	X	X	X	X	X	I	X	X	X	X	X	X	X	I	31		17		
																																	0				
11	NURİ KOÇAK	X	X	I	X	X	X	X	X	X	I	ÖİL	ÖİL	ÖİL			I	X	X	X	X	X	X	I	X	X	X	X	X	X	I		31	1			
12	BEKİR ÖZKAN	X	X	X	I	X	X	X	X	X	X	I	X	X	X	X	X	X	I	X	X	X	X	X	X	I	X	X	X	X	X	X	31	1			
13	BAYRAM TAŞ	X	X	X	X	X	I	X	X	X	X	X	X	I	X	X	X	X	X	X	I	X	X	X	X	X	X	I	X	X	X	X	31	1			
14	İSA MEŞE	X	X	X	I	X	X	X	X	X	X	I	X	X	X	X	X	X	I	X	X	X	X	X	X								24				
15	YAŞAR İĞNEK	X	X	X	X	X	I	X	X	X	X	X	X	I	X	X	X	X	X	X	I	X	X	X	X	X	X	I	X	X	X	X	31	1			
																																	0				
16	MUSA YENİOĞLU	X	X	X	X	I	X	X	X	X	X	X	I	X	X	X	X	X	X	I	X	X	X	X	X	X	I	X	X	X	X	X	31	1			
																																	0				
																																	12,58				

AÇIKLAMA

X ÇALIŞILAN GÜN

A ALACAK İZİN

YILLIK İZİN

RAPORLU

ÜCRETSİZ İZİN

I OFF GÜNÜ

TEKNİK MÜDÜR

Mail Gönderme Bilgisi

Sicili: 26107 Isyeri: 10003 Adı Soyadı: FARUK TAN Bordro Dönemi:
2023-08-MAAŞ Mail Adresi: ft11636@gmail.com Sonuç: Başarılı.
Sicili: 26127 Isyeri: 10003 Adı Soyadı: HARUN ŞAHİN Bordro Dönemi:
2023-08-MAAŞ Mail Adresi: deli_sahin2@hotmail.com Sonuç: Başarılı.
Sicili: 26128 Isyeri: 10003 Adı Soyadı: ZEYNEP ÜNAL Bordro Dönemi:
2023-08-MAAŞ Mail Adresi: ukaan346@gmai.com Sonuç: Başarılı.
Sicili: 26160 Isyeri: 10003 Adı Soyadı: MUSA YENİOĞLU Bordro Dönemi:
2023-08-MAAŞ Mail Adresi: musayenioglutr@gmail.com Sonuç: Başarılı.
Sicili: 26161 Isyeri: 10003 Adı Soyadı: MÜJGAN TÜRE Bordro Dönemi:
2023-08-MAAŞ Mail Adresi: mujganture1@gmail.com Sonuç: Başarılı.
Sicili: 26175 Isyeri: 10003 Adı Soyadı: FUNDA KOCA Bordro Dönemi:
2023-08-MAAŞ Mail Adresi: fundaozkoca@gmail.com Sonuç: Başarılı.
Sicili: 26186 Isyeri: 10003 Adı Soyadı: MUSTAFA AY Bordro Dönemi:
2023-08-MAAŞ Mail Adresi: aymustafa183@gmail.com Sonuç: Başarılı.

Departman Teknik Servis
Ad Soyad: Musa YENİOĞLU

Tarih	Vardiya	İşe Giriş Saati	İmza	İşten Çıkış Saati	imza
1.08.2023	A	07:50		16:10	
2.08.2023	A	07:57		16:05	
3.08.2023	A	07:55		16:10	
4.08.2023	A	07:50		16:00	
5.08.2023					
6.08.2023	A	07:47		16:10	
7.08.2023	A	07:50		16:13	
8.08.2023	A	07:45		16:15	
9.08.2023	A	07:50		16:05	
10.08.2023	A	07:58		16:10	
11.08.2023	A	07:55		16:15	
12.08.2023					
13.08.2023	A	07:57		16:17	
14.08.2023	A	07:50		16:12	
15.08.2023	A	07:47		16:15	
16.08.2023	A	07:55		16:13	
17.08.2023	A	07:50		16:17	
18.08.2023	A	07:57		16:13	
19.08.2023					
20.08.2023	A	07:50		16:18	
21.08.2023	A	07:56		16:13	
22.08.2023	A	07:53		16:13	
23.08.2023	A	07:47		16:12	
24.08.2023	A	07:50		16:13	
25.08.2023	A	07:53		16:20	
26.08.2023					
27.08.2023	A	07:57		16:10	
28.08.2023	A	07:55		16:20	
29.08.2023	A	07:50		16:10	
30.08.2023	A	07:53		16:20	
31.08.2023	A	07:57		16:13	

VARDİYA ÇİZELGESİ

A (08:00 - 16:00) **B (16:00 - 24:00)** **C (24:00 - 08:00)** **D (13:00 - 21:00)**

FİRMA ADRESİ:SİDE MAH 651 SK NO:6
İNTERNET SİTE ADRESİ:baruthotels.com MERSİS NO:0200041396700001

10003-CANEM TURİZM VE TİCARET A.Ş. Temmuz 2023 AYINA AİT ÜCRET BORDROSU
25510010110231330071124000 TEKNİK (MUHENDİSLİK) 1275 TEKNİK SERVİS ELEMANI
SGT.SİCİL NO:420120187537 ENGELLİLİK :3 BÖLÜM :1.1.3.01.03 SİCİL NO :26160
SİGORTA % :14.00 VERGİ GRUBU:N ÇOCUK SAYISI:0 ADI SOYADI :MUSA YENİOĞLU
SİGORTA GÜNÜ:30 VERGİ % :15 ÜCRET PERİYO:A - Net TC KİMLİK NO:23204322648
GİRİŞ TARİHİ :15.05.2023 ÇIKIŞ TARİHİ:

KAZANÇLAR				ÜCRETİ : 14,250.00		ÖZEL KESİNTİLER
ADI	GÜN	SAAT	BRÜT	VERGİ İNDİRİMLERİ		
NORMAL ÇALIŞMA	26.00	195.00	14,740.08	ÖZEL İNDİRİM	1,100.00	
HAFTA TATİLİ	5.00	37.50	2,657.68	SİGORTA BORÇ.		
GENEL TATİL				DİĞER MUAFİYET		
YILLIK ÜCRETLİ İZİN				ÖZEL SİGORTA		
ÜCRETLİ İZİN				ÇOCUK MUAFİYETİ		
İSTİRAHAT				İKP SİGORTA		
SERBEST ZAMAN						
GÖREVLİ				MATRAHLAR		
NO[redacted]L ÇALIŞMA KÇÖ				BİR. VERGİ MATR.	17,396.95	
GENEL TATİL (ÇALIŞTI)				VERGİ MATRAHI	13,688.09	
FAZLA MESAİ ÇALIŞAN				SİGORTA MATRAHI	17,397.76	
FAZLA MESAİ AYRILAN						
FAZLA MESAİ DİĞER						
FAZLA ÇALIŞMA FARKI				YASAL KESİNTİLER		
				GELİR VERGİSİ	342.86	
				SİGORTA PRİMİ	2,435.69	
				İŞSİZLİK PRİMİ	173.98	
				DAMGA VERGİSİ	30.23	
BRÜT KAZANÇLAR TOPL.			17,397.76	YASAL KES. TOPL.	2,982.76	ÖZEL KES. TOPL.

		NET ÖDENEN	İMZA
		14,415.00	

ASGARİ ÜC GELİR V İSTİSNA MATRAHI 28415.93 İSTİSNA TUTARI 1710.35,DAMGA V İSTİSNA TUTARI 101.82

2023 YILI 07 AYINA AİT BORDROMUN ASLINI ALDIM. İÇERİĞİ İLE MUTABIKIM. BELİRTİLEN NET ÜCRET İLETMİŞ OLDUĞUM BANKA HESABIMA YATIRILMIŞTIR.

İmza

2023 YIL. ARUT HOTELS ARUM AYLIK PUANTAJ LİSTESİ

DÖNEM:TEMMUZ 2023

DEPARTMANI:TEKNİK SERVİS

		1	2	3	4	5	6	7	8	9	10	11	12	13	14	15	16	17	18	19	20	21	22	23	24	25	26	27	28	29	30	31	TOPLAM GÜN	BAYRAM TATİLİ	FAZLA MESAİ (saat)	HAFTA TATİLİ	PERSONEL İMZA
1	RECEP USTA	X	İ	X	X	X	X	X	X	İ	X	X	X	X	X	X	İ	X	X	X	X	X	X	İ	X	X	X	X	X		İ	X	31	2			
2	HALİL YILDIZ	X	X	X	X	İ	X	X	X	X	X	X	İ	X	X	X	X	X	X	İ	X	X	X	X	X	X	İ	X	X	X	X	X	0				
3	MESUT ACAR	X	X	X	X	X	İ	X	X	X	X	Dİ	Dİ	Dİ	Dİ	Dİ	X	X	X	X	İ	X	X	X	X	X	X	İ	X	X	X	X	31	2			
4	DURAN ŞAHİN	İ	İ	X	X	X	X	X	X	İ	X	X	X	X	X	X	İ	X	X	X	X	X	X	İ	X	X	X	X	X	X	İ	X	31	1			
5	MEHMET KARA	X																															1	1			
6	HÜSEYİN SERT	X	X	X	İ	X	X	X	X	X	X	İ	X	X	X	X	X	X	İ	X	X	X	X	X	İ	X	X	X	X	X	X	X	31	2			
7	MÜRAT DALGIÇ			X	X	X	X	X	X	İ	X	X	X	X	X	X	İ	X	X	X	X	X	X	İ	X	X	X	X	X	X	İ	X	0				
8	NAZIM ŞAFAK																																31	1			
9	M.NAFİZ ÖZKAN	X	X	X	X	İ	X	X	X	X	X	X	İ	X	X	X	X	X	X	İ	X	X	X	X	X	İ	X	X	X	X	X	X	0				
10	NURİ KOÇAK	X	X	X	X	X	İ	X	X	X	X	X	X	İ	X	X	X	X	X	X	İ	X										X	31	2			
11	BEKİR ÖZKAN	X	X	X	X	X	X	İ	X	X	X	X	X	X	İ	X	X	X	X	X	X	İ	X	X	X	X	X	İ	X	X	X	X	31	2			
12	BAYRAM TAŞ	İ	İ	X	X	X	X	X	X	İ	X	X	X	X	X	X	İ	X	X	X	X	X	İ	X	X	X	X	X	İ	X	X	X	31	1			
13	İSA MEŞE	İ	X	X	X	X	X	İ	X	X	X	X	X	X	İ	X	X	X	X	X	X	İ	X	X	X	X	X	X	İ	X	X	X	31	1			
14	YAŞAR İĞNEK	X	İ	X	X	X	X	X	X	İ	X	X	X	X	X	X	İ	X	X	X	X	X	X	İ	X	X	X	X	X	İ	X	X	31	2			
15	MUSA YENİOĞLU	İ	X	X	X	X	X	X	İ	X	X	X	X	X	X	İ	X	X	X	X	X	X	X	İ	X	X	X	X	X	İ	X	X	31	2			
																																	0				
																																	0				
																																	13,47				

A ALACAK İZİN

YILLIK İZİN

RAPORLU

ÜCRETSİZ İZİN

İ OFF GÜNÜ

TEKNİK MÜDÜR

Mail Gönderme Bilgisi

Sicili: 26107 Isyeri: 10003 Adı Soyadı: FARUK TAN Bordro Dönemi: 2023-07-MAAŞ Mail Adresi: ft11636@gmail.com Sonuç: Başarılı.
Sicili: 26127 Isyeri: 10003 Adı Soyadı: HARUN ŞAHİN Bordro Dönemi: 2023-07-MAAŞ Mail Adresi: deli_sahin2@hotmail.com Sonuç: Başarılı.
Sicili: 26128 Isyeri: 10003 Adı Soyadı: ZEYNEP ÜNAL Bordro Dönemi: 2023-07-MAAŞ Mail Adresi: ukaan346@gmai.com Sonuç: Başarılı.
Sicili: 26160 Isyeri: 10003 Adı Soyadı: MUSA YENİOĞLU Bordro Dönemi: 2023-07-MAAŞ Mail Adresi: musayenioglutr@gmail.com Sonuç: Başarılı.
Sicili: 26161 Isyeri: 10003 Adı Soyadı: MÜJGAN TÜRE Bordro Dönemi: 2023-07-MAAŞ Mail Adresi: mujganture1@gmail.com Sonuç: Başarılı.
Sicili: 26175 Isyeri: 10003 Adı Soyadı: FUNDA KOCA Bordro Dönemi: 2023-07-MAAŞ Mail Adresi: fundaozkoca@gmail.com Sonuç: Başarılı.
Sicili: 26186 Isyeri: 10003 Adı Soyadı: MUSTAFA AY Bordro Dönemi: 2023-07-MAAŞ Mail Adresi: aymustafa183@gmail.com Sonuç: Başarılı.
Sicili: 26187 Isyeri: 10003 Adı Soyadı: TOLGAHAN ÇOŞKUN Bordro Dönemi: 2023-07-MAAŞ Mail Adresi: tolgacsk1907@gmail.com Sonuç: Başarılı.
Sicili: 26189 Isyeri: 10003 Adı Soyadı: SEVGİ ASLAN Bordro Dönemi: 2023-07-MAAŞ Mail Adresi: svgsvg8787@gmail.com Sonuç: Başarılı.

Departman Teknik Servis
Ad Soyad: Musa YENİOĞLU

Tarih	Vardiya	İşe Giriş Saati	İmza	İşten Çıkış Saati	imza
1.07.2023					
2.07.2023	A	07:50		16:10	
3.07.2023	A	07:53		16:02	
4.07.2023	A	07:55		16:10	
5.07.2023	A	07:43		16:00	
6.07.2023	A	08:00		16:20	
7.07.2023	A	07:52		16:05	
8.07.2023					
9.07.2023	A	07:42		16:03	
10.07.2023	A	07:50		16:20	
11.07.2023	A	07:55		16:13	
12.07.2023	A	07:58		16:12	
13.07.2023	A	07:56		16:10	
14.07.2023	A	08:00		16:22	
15.07.2023					
16.07.2023	A	07:48		16:25	
17.07.2023	A	07:58		16:10	
18.07.2023	A	07:40		16:05	
19.07.2023	A	07:43		16:12	
20.07.2023	A	07:56		16:17	
21.07.2023	A	08:00		16:18	
22.07.2023					
23.07.2023	A	07:40		16:12	
24.07.2023	A	07:45		16:17	
25.07.2023	A	08:01		16:00	
26.07.2023	A	08:05		16:07	
27.07.2023	A	07:50		16:13	
28.07.2023	A	07:55		16:15	
29.07.2023					
30.07.2023	A	07:50		16:20	
31.07.2023	A	08:00		16:25	

VARDİYA ÇİZELGESİ

A (08:00 - 16:00) **B (16:00 - 24:00)** **C (24:00 - 08:00)** **D (13:00 - 21:00)**

FİRMA ADRESİ:SİDE MAH 651 SK NO:6
İNTERNET SİTE ADRESİ:baruthotels.com MERSİS NO:0200041396700001

10003-CANEM TURİZM VE TİCARET A.Ş. Haziran 2023 AYINA AİT ÜCRET BORDROSU

25510010110231330071124000	TEKNİK (MUHENDİSLİK)		1204 TEKNİK SERVİS İLETİŞİM ELEMANI
SGT.SİCİL NO:420120187537	ENGELLİLİK :3	BÖLÜM :1.1.3.01.03	SİCİL NO :26160
SİGORTA % :14.00	VERGİ GRUBU:N	ÇOCUK SAYISI:0	ADI SOYADI :MUSA YENİOĞLU
SİGORTA GÜNÜ:30	VERGİ % :15	ÜCRET PERİYO:A - Net	TC KİMLİK NO:23204322648
GİRİŞ TARİHİ :15.05.2023		ÇIKIŞ TARİHİ:	

KAZANÇLAR				ÜCRETİ : 11,000.00		ÖZEL KESİNTİLER	
ADI	GÜN	SAAT	BRÜT	VERGİ İNDİRİMLERİ			
NORMAL ÇALIŞMA	26.00	195.00	11,443.89	ÖZEL İNDİRİM	1,100.00	OTOMATİK KT.BES	458.0
HAFTA TATİLİ	4.00	30.00	2,051.54	SİGORTA BORÇ.			
GENEL TATİL				DİĞER MUAFİYET			
YILLIK ÜCRETLİ İZİN				ÖZEL SİGORTA			
ÜCRETLİ İZİN				ÇOCUK MUAFİYETİ			
İSTİRAHAT				İKP SİGORTA			
SERBEST ZAMAN							
GÖREVLİ				MATRAHLAR			
NO[redacted]L ÇALIŞMA KÇÖ				BİR. VERGİ MATR.	5,500.00		
GENEL TATİL (ÇALIŞTI)		26.25	1,795.09	VERGİ MATRAHI	11,896.95		
FAZLA MESAİ ÇALIŞAN				SİGORTA MATRAHI	15,290.53		
FAZLA MESAİ AYRILAN							
FAZLA MESAİ DİĞER							
FAZLA ÇALIŞMA FARKI							
				YASAL KESİNTİLER			
				GELİR VERGİSİ	508.52		
				SİGORTA PRİMİ	2,140.67		
				İŞSİZLİK PRİMİ	152.91		
				DAMGA VERGİSİ	40.10		
BRÜT KAZANÇLAR TOPL.			15,290.53	YASAL KES. TOPL.	2,842.20	ÖZEL KES. TOPL.	458.0

		NET ÖDENEN	İMZA
		11,990.33	

ASGARİ ÜC GELİR V İSTİSNA MATRAHI 17013.60 İSTİSNA TUTARI 1276.02,DAMGA V İSTİSNA TUTARI 75.96

2023 YILI 06 AYINA AİT BORDROMUN ASLINI ALDIM. İÇERİĞİ İLE MUTABIKIM. BELİRTİLEN NET ÜCRET İLETMİŞ OLDUĞUM BANKA HESABIMA YATIRILMIŞTIR.

İmza

2023 YILI BARUT HOTELS ARUM AYLIK PUANTAJ LİSTESİ

DÖNEM:HAZİRAN 2023

DEPARTMANI:TEKNİK SERVİS

		1	2	3	4	5	6	7	8	9	10	11	12	13	14	15	16	17	18	19	20	21	22	23	24	25	26	27	28	29	30	31	TOPLAM GÜN	BAYRAM TATİLİ	FAZLA MESAİ (saat)	HAFTA TATİLİ	PERSONEL İMZA
1	RECEP USTA	X	X	X		X	X	X	X	X	X		X	X	X	X	X	X		X	X	X	X	X	X		X	X	X	X	X	30	3,5			
																																	0				
2	HALİL YILDIZ		X	X	X	X	X	X		X	X	X	X	X	X		X	X	X	X	X	X		X	X	X	X	X			X	30	1,5			
3	MESUT ACAR	X	X	X	X	X	X		X	X	X	X	X	X		X	X	X	X	X	X		X	X	X	X	X		X	X	30	2,5				
4	DURAN ŞAHİN	X	X		X	X	X	X	X	X		X	X	X	X	X	X		X	X	X	X	X	X		X	X	X	X	X	X	30	3,5			
5	MEHMET KARA	X		X	X	X	X	X	X		X	X	X	X	X	X		X	X	X	X	X	X		X	X	X	X	X	X		30	2,5			
6	HÜSEYİN SERT	X	X		X	X	X	X	X	X		X	X	X	X	X	X		X	X	X	X	X	X		X	X	X	X	X	X	30	3,5			
																																	0				
7	MURAT DALGIÇ	X	X	X		X	X	X	X	X																							30				
8	NAZIM ŞAFAK																																				
9	M.NAFİZ ÖZKAN	X	X	X	X	X	X		X	X	X	X	X	X		X	X	X	X	X	X		X	X	X	X	X	X		X	X	30	2,5			
																																	0				
10	NURİ KOÇAK					X	X	X		X	X	X	X	X	X		X	X	X	X	X		X	X	X	X	X	X		X		30	2,5			
11	BEKİR ÖZKAN	X		X	X	X	X	X	X		X	X	X	X	X	X		X	X	X	X	X		X	X	X	X	X				30	1,5			
12	BAYRAM TAŞ	X	X	X		X	X	X	X	X	X		X	X	X	X	X	X		X	X	X	X	X	X		X	X		X	X	30	2,5			
13	İSA MEŞE						X	X		X	X	X							X	X	X	X		X	X	X	X	X				30	0,5			
14	YAŞAR İĞNEK					X	X	X	X	X	X		X	X	X	X	X	X		X	X	X	X	X	X		X	X				26	0,5			
																																	0				
15	MUSA YENİOĞLU	X	X		X	X	X	X	X	X		X	X	X	X	X	X	X		X	X	X	X	X	X		X	X	X	X	X	X	30	3,5			
																																	0				
																																	0				
																																	13,87				

X ÇALIŞILAN GÜN

A ALACAK İZİN

YILLIK İZİN

RAPORLU

ÜCRETSİZ İZİN

OFF GÜNÜ

TEKNİK MÜDÜR

Mail Gönderme Bilgisi

.

Sicili: 26128 Isyeri: 10003 Adı Soyadı: ZEYNEP ÜNAL Bordro Dönemi: 2023-06-MAAŞ Mail Adresi: ukaan346@gmai.com Sonuç: Başarılı.
Sicili: 26160 Isyeri: 10003 Adı Soyadı: MUSA YENİOĞLU Bordro Dönemi: 2023-06-MAAŞ Mail Adresi: musayenioglutr@gmail.com Sonuç: Başarılı.
Sicili: 26161 Isyeri: 10003 Adı Soyadı: MÜJGAN TÜRE Bordro Dönemi: 2023-06-MAAŞ Mail Adresi: mujganture1@gmail.com Sonuç: Başarılı.
Sicili: 26175 Isyeri: 10003 Adı Soyadı: FUNDA KOCA Bordro Dönemi: 2023-06-MAAŞ Mail Adresi: fundaozkoca@gmail.com Sonuç: Başarılı.
Sicili: 26186 Isyeri: 10003 Adı Soyadı: MUSTAFA AY Bordro Dönemi: 2023-06-MAAŞ Mail Adresi: aymustafa183@gmail.com Sonuç: Başarılı.
Sicili: 26187 Isyeri: 10003 Adı Soyadı: TOLGAHAN ÇOŞKUN Bordro Dönemi: 2023-06-MAAŞ Mail Adresi: tolgacsk1907@gmail.com Sonuç: Başarılı.
Sicili: 26189 Isyeri: 10003 Adı Soyadı: SEVGİ ASLAN Bordro Dönemi: 2023-06-MAAŞ Mail Adresi: svgsvg8787@gmail.com Sonuç: Başarılı.

Departman Teknik Servis
Adı Soyadı Musa YILDIZLI

Tarih	Vardiya	İşe Giriş Saati	İmza	İşten Çıkış Saati	İmza
1.06.2023	A	08:00		16:00	
2.06.2023	A	08:00		16:00	
3.06.2023					
4.06.2023	A	08:00		16:00	
5.06.2023	A	08:00		16:00	
6.06.2023	A	08:00		16:00	
7.06.2023	A	08:00		16:00	
8.06.2023	A	08:00		16:00	
9.06.2023	A	08:00		16:00	
10.06.2023					
11.06.2023	A	08:00		16:00	
12.06.2023	A	08:00		16:00	
13.06.2023	A	08:00		16:00	
14.06.2023	A	08:00		16:00	
15.06.2023	A	08:00		16:00	
16.06.2023	A	08:00		16:00	
17.06.2023					
18.06.2023	A	08:00		16:00	
19.06.2023	A	08:00		16:00	
20.06.2023	A	08:00		16:00	
21.06.2023	A	08:00		16:00	
22.06.2023	A	08:00		16:00	
23.06.2023	A	08:00		16:00	
24.06.2023					
25.06.2023	A	08:00		16:00	
26.06.2023	A	08:00		16:00	
27.06.2023	A	08:00		16:00	
28.06.2023	A	08:00		16:00	
29.06.2023	A	08:00		16:00	
30.06.2023	A	08:00		16:00	

FİRMA ADRESİ:SİDE MAH 651 SK NO:6
İNTERNET SİTE ADRESİ:baruthotels.com MERSİS NO:0200041396700001

10003-CANEM TURİZM VE TİCARET A.Ş. Mayıs 2023 AYINA AİT ÜCRET BORDROSU
25510010110231330071124000 TEKNİK (MUHENDİSLİK) 1204 TEKNİK SERVİS İLETİŞİM ELEMANI
SGT.SİCİL NO:420120187537 ENGELLİLİK :3 BÖLÜM :1.1.3.01.03 SİCİL NO :26160
SİGORTA % :14.00 VERGİ GRUBU:N ÇOCUK SAYISI:0 ADI SOYADI :MUSA YENİOĞLU
SİGORTA GÜNÜ:17 VERGİ % :15 ÜCRET PERİYO:A - Net TC KİMLİK NO:23204322648
GİRİŞ TARİHİ :15.05.2023 ÇIKIŞ TARİHİ:

KAZANÇLAR				ÜCRETİ : 11,000.00		ÖZEL KESİNTİLER	
ADI	GÜN	SAAT	BRÜT	VERGİ İNDİRİMLERİ			
NORMAL ÇALIŞMA	15.00	112.50	6,470.59	ÖZEL İNDİRİM	1,100.00	OTOMATİK KT.BES	232.0
HAFTA TATİLİ	2.00	15.00	862.74	SİGORTA BORÇ.			
GENEL TATİL				DİĞER MUAFİYET			
YILLIK ÜCRETLİ İZİN				ÖZEL SİGORTA			
ÜCRETLİ İZİN				ÇOCUK MUAFİYETİ			
İSTİRAHAT				İKP SİGORTA			
SERBEST ZAMAN							
GÖREVLİ				MATRAHLAR			
NORMAL ÇALIŞMA KÇÖ				BİR. VERGİ MATR.			
GENEL TATİL (ÇALIŞTI)		7.50	431.38	VERGİ MATRAHI	5,500.00		
FAZLA MESAİ ÇALIŞAN				SİGORTA MATRAHI	7,764.71		
FAZLA MESAİ AYRILAN							
FAZLA MESAİ DİĞER							
FAZLA ÇALIŞMA FARKI							
				YASAL KESİNTİLER			
				GELİR VERGİSİ			
				SİGORTA PRİMİ	1,087.06		
				İŞSİZLİK PRİMİ	77.65		
				DAMGA VERGİSİ			
BRÜT KAZANÇLAR TOPL.			7,764.71	YASAL KES. TOPL.	1,164.71	ÖZEL KES. TOPL.	232.0

		NET ÖDENEN	İMZA
		6,368.00	

ASGARİ ÜC GELİR V İSTİSNA MATRAHI 8506.80 İSTİSNA TUTARI 825.00,DAMGA V İSTİSNA TUTARI 58.93

2023 YILI 05 AYINA AİT BORDROMUN ASLINI ALDIM. İÇERİĞİ İLE MUTABIKIM. BELİRTİLEN NET ÜCRET İLETMİŞ OLDUĞUM BANKA HESABIMA YATIRILMIŞTIR.

İmza

2023 YILI ŞARUT HOTELS ARUM AYLIK PUANTAJ LİSTESİ

DÖNEM:MAYIS 2023

DEPARTMANI:TEKNİK SERVİS

		1	2	3	4	5	6	7	8	9	10	11	12	13	14	15	16	17	18	19	20	21	22	23	24	25	26	27	28	29	30	31	TOPLAM GÜN	BAYRAM TATİLİ	FAZLA MESAİ (saat)	HAFTA TATİLİ	PERSONEL İMZA
1	RECEP USTA	X	X	X	X	X	X		X	X	X	X	X	X		X	X	X	X		X		X	X	X	X	X	X		X	X	X	31		1		
																																	0				
2	HALİL YILDIZ	X	X		X	x	X	X	X	X		X	X	X	X	X	X		X	X	X	X	X	X		X	X	X	X	X	X	X	31		2		
3	MESUT ACAR	X	X	X		X	X	X	X	X	X		X	X	X	X	X	X		X	X	X	X	X	X		X	X	X	X	X	X	31		2		
4	DURAN ŞAHİN	X	X	X	X	X		X	X	X	X	X	X		X	X	X	X	X	X		X	X	X	X	X		X	X	X	X	X	31		2		
5	MEHMET KARA	X	X	X	X		X	X	X	X	X	X		X	X	X	X	X	X		X	X	X	X	X	X		X	X	X	X	X	31		1		
6	HÜSEYİN SERT	X	X	X	X	X	X		X	X	X	X	X	X		X	X	X	X	X	X		X	X	X	X	X	X		X	X	X	31		2		
7	SEFA KÖR	X	X	X																													3		1		
8	MURAT DALGIÇ	X	X	X	X	X	X		X	X	X	X	X	X		X	X	X	X	X	X		X	X	X	X	X	X		X	X	X	31		2		
9	NAZIM ŞAFAK																																				
10	M.NAFİZ ÖZKAN	X	X		X	X	X	X	X	X		X	X	X	X	X	X		X	X	X	X	X	X		X	X	X	X	X	X		31		2		
11	NURİ KOÇAK	X	X	X		X	X	X	X	X	X		X	X	X	X	X	X															31		1		
12	BEKİR ÖZKAN	X	X		X	X	X	X	X	X		X	X	X	X	X	X		X	X	X	X	X	X		X	X	X	X	X	X		31		2		
13	BAYRAM TAŞ	X	X	X	X	X	X		X	X	X	X	X	X		X	X	X	X	X	X		X	X	X	X	X	X		X	X	X	31		2		
14	İSA MEŞE	X	X	X	X	X	X		X	X	X	X	X	X		X	X	X	X	X	X		X	X	X	X	X	X		X			29		1		
15	RECEP ÇELİK															X	X	X	X	X	X		X	X	X	X	X	X		X	X	X	17		1		
16	MUSA YENİOĞLU															X	X	X	X	X	X		X	X	X	X	X	X									
																																	12,5806				

X ÇALIŞILAN GÜN

A ALACAK İZİN

YILLIK İZİN

RAPORLU

ÜCRETSİZ İZİN

OFF GÜNÜ

TEKNİK MÜDÜR

Sicili: 26160 Isyeri: 10003 Adı Soyadı: MUSA YENİOĞLU Bordro Dönemi:
2023-05-MAAŞ Mail Adresi: musayenioglutr@gmail.com Sonuç: Başarılı.
Sicili: 26161 Isyeri: 10003 Adı Soyadı: MÜJGAN TÜRE Bordro Dönemi:
2023-05-MAAŞ Mail Adresi: mujganture1@gmail.com Sonuç: Başarılı.
Sicili: 26175 Isyeri: 10003 Adı Soyadı: FUNDA KOCA Bordro Dönemi:
2023-05-MAAŞ Mail Adresi: fundaozkoca@gmail.com Sonuç: Başarılı.
Sicili: 26186 Isyeri: 10003 Adı Soyadı: MUSTAFA AY Bordro Dönemi:
2023-05-MAAŞ Mail Adresi: aymustafa183@gmail.com Sonuç: Başarılı.
Sicili: 26187 Isyeri: 10003 Adı Soyadı: TOLGAHAN ÇOŞKUN Bordro Dönemi:
2023-05-MAAŞ Mail Adresi: tolgacsk1907@gmail.com Sonuç: Başarılı.
Sicili: 26189 Isyeri: 10003 Adı Soyadı: SEVGİ ASLAN Bordro Dönemi:
2023-05-MAAŞ Mail Adresi: svgsvg8787@gmail.com Sonuç: Başarılı.
Sicili: 26192 Isyeri: 10003 Adı Soyadı: VOLKAN ERTAN Bordro Dönemi:
2023-05-MAAŞ Mail Adresi: volkanertan38@icloud.com Sonuç: Başarılı.
Sicili: 26206 Isyeri: 10003 Adı Soyadı: TAYFUN ÇELEBİ Bordro Dönemi:
2023-05-MAAŞ Mail Adresi: tayfun.celebi@hotmail.com Sonuç: Başarılı.
Sicili: 26209 Isyeri: 10003 Adı Soyadı: DERYA ASLAN Bordro Dönemi:
2023-05-MAAŞ Mail Adresi: aslandry875@gmail.com Sonuç: Başarılı.
Sicili: 26222 Isyeri: 10003 Adı Soyadı: AHMET ÜNAL Bordro Dönemi:
2023-05-MAAŞ Mail Adresi: ahmetunal2502@gmail.com Sonuç: Başarılı.
Sicili: 26223 Isyeri: 10003 Adı Soyadı: YUSUFCAN ÇETİN Bordro Dönemi:
2023-05-MAAŞ Mail Adresi: cetinyusuf477@gmail.com Sonuç: Başarılı.
Sicili: 26231 Isyeri: 10003 Adı Soyadı: ALİ ÖZDEN Bordro Dönemi:
2023-05-MAAŞ Mail Adresi: aliozden7@icloud.com Sonuç: Başarılı.
Sicili: 26232 Isyeri: 10003 Adı Soyadı: FURKAN EVMEZ Bordro Dönemi:
2023-05-MAAŞ Mail Adresi: furkan5093@hotmail.com Sonuç: Başarılı.
Sicili: 26237 Isyeri: 10003 Adı Soyadı: CEREN TÜVÜR Bordro Dönemi:
2023-05-MAAŞ Mail Adresi: cerentuvur@mail.com Sonuç: Başarılı.
Toplam Kayıt Sayısı : 334
Başarılı Gönderme Sayısı : 334
Başarısız Gönderme Sayısı : 0

UÇAR&UÇAR
HUKUK BÜROSU

•Av.Nural UÇAR

MANAVGAT 2. İŞ MAHKEMESİ HÂKİMLİĞİ'NE

DOSYA NO : 2026 / 7

D. GÜNÜ : 08.09.2026

DAVALI : CANEM TURİZM VE TİC. A.Ş.

VEKİLİ : Av. Nural UÇAR

DAVACI : Musa YENİOĞLU

TALEP KONUSU : Bilirkişi raporuna karşı itirazlarımızın sunulması istemidir.

İZAHI :

1- Öncelikle bilirkişinin HMK madde 281/2 de yer alan "tayin edeceği duruşmada, sözlü olarak açıklamalarda bulunmasını da kendiliğinden isteyebilir" hükmü gereğince bilirkişinin bir sonra duruşmada hazır bulunulmasını talep ediyoruz.

2- <u>BİLİRKİŞİ MÜVEKKİL ŞİRKETE AİT İŞYERİNDE HERHANGİ BİR ÖLÇÜMLE YAPMAMIŞTIR</u>, EĞER ÖLÇÜMLEME YAPMIŞ İSE BUNUN BİR ÖRNEĞİNİ HMK MADDE 280 UYARINCA EKLEMESİ GEREKMEKTEDİR. BU NEDENLE BİLİRKİŞİ HAKKINDA SUÇ DUYURUSUNDA BULUNULMASINI TALEP EDİYORUZ.

3- Bilirkişinin ölçümleme yapmadan aynı gün rapor düzenlemesi üzerine müvekkil şirkette ölçümleme cihazı ile ölçüm yapılmış ve raporda yer aldığı şekilde 85 desibel gürültü tespit edilmemiştir. Buna ilişkin video görüntüsü ilişiktedir. **(EK1)**

4- Müvekkil şirket bununla yetinmemiş ve aynı gün Bakanlık Onaylı TALYA TEST isimli firmaya başvurmuş, bakanlık sistemi üzerinden onay verilmiş ve anılan firma yasal işlemlerini tamamladıktan sonra 22.06.2026 tarihinde davacının çalıştığı ofis dahil olmak üzere tüm otelde "İş Hijyeni Ölçüm, Test ve Analiz Raporu" düzenlenmiştir. Raporun 12'ci sayfasında "FİZİKSEL PARAMETRELERİN ÖLÇÜM SONUÇLARI" başlıklı bölümün altında yer alan teknik ofis (**davacının çalıştığı ofis**) olup "artık ses 60,70, gürültü seviyesi ise 64,72 desibel" olarak ölçümlenmiştir. **GÖRÜLDÜĞÜ ÜZERE RAPORDA YER ALDIĞI ŞEKİLDE 85 DESİBEL GÜRÜLTÜ BULUNMAMAKTADIR. (EK.2)**

5- Sayın Mahkemenizin 09.06.2026 tarihli (4) numaralı ara kararında bilirkişinin hangi konuda görevlendirildiği açık bir şekilde sınırları çizilmiş olmasına, bu konuda bilirkişiye herhangi bir görevlendirme yapılmamasına rağmen bilirkişi, haddini aşarak hukuki yorum yaparak *"...defalarca şikayetini belirtmesine rağmen dikkate alınmamıştır"* şeklinde hukuki yorum yapmıştır.

Konyaaltı Caddesi Arat Apt.No: 13 Kat: 3 Daire: 10 07050 ANTALYA Tel: 0.242. 241 10 50 242 20 00 Fax: 0.242. 243 98 78
e-mail: avnuralucar@hotmail.com

HMK madde 279/4'de *"Bilirkişi, raporunda ve sözlü açıklamaları sırasında çözümü uzmanlığı, özel veya teknik bilgiyi gerektiren hususlar dışında açıklama yapamaz; hâkim tarafından yapılması gereken hukuki nitelendirme ve değerlendirmelerde bulunamaz"* hükmü yer almaktadır. Görüldüğü üzere bilirkişi görevini kötüye kullanmış ve hukuki yorum yapmıştır.

TALEP : Yukarıda kısaca açıkladığımız sebepler dahilinde;

1- Yok hükmünde, ölçüm yapmamasına rağmen ölçüm yapılmış gibi düzenlenen raporu kabul etmediğimizi,

2- Görevini kötüye kullanan veya savsaklayan bilirkişi hakkında suç duyurusunda bulunulmasına,

3- İtirazlarımız doğrultusunda yerinde keşif yapılarak yeniden bir başka bilirkişiden rapor alınmasına karar verilmesini saygı ile arz ve talep ederiz.

Davalı vekili
Av. Nural UÇAR

Konyaaltı Caddesi Arat Apt.No: 13 Kat: 3 Daire: 10 07050 ANTALYA Tel: 0.242. 241 19 59-242 20 00 Fax: 0.242. 243 98 78
e-mail: avnuralucar@hotmail.com

Yetki Belgesi No:
392

AB-0560-T

AB-0560-T
ISG024
06-26

ARUM BARUT COLLECTION
CANEM TURİZM TİCARET A.Ş.

TALYATEST
Laboratuvarı

İŞ HİJYENİ ÖLÇÜM,
TEST VE ANALİZ RAPORU

HAZİRAN 2026

TALYATEST MÜH. MİM. İSG. BEL. LAB. İZO. ÖZL. EĞT. DAN. SAN. ve TİC. LTD. ŞTİ.
Arapsuyu Mah. 7. Cadde 640 Sok. Ahicentrum 2/10 Konyaaltı/ANTALYA
Tel: (242) 228 20 53 Fax: (242) 228 20 54 info@talyatest.com

İŞ HİJYENİ
Ölçüm, Test ve Analiz Raporu

Müşterinin adı/adresi Customer name/address	:	Canem Turizm Ticaret A.Ş. Arum Barut Collection Side Mah. 651 Sok. No:6/1 Manavgat/ANTALYA
Talep Numarası Order No.	:	T-ISG-388/26
Ölçüm/Test/Numune Alma Tarihi Measurement/Test/Sampling Date:	:	22/06/2026
Numune Kabul Tarihi The date of receipt of analysis item	:	22/06/2026
Deney Tarihi Date of Analysis	:	22/06//2026
Açıklamalar Remarks	:	-
Rapor Numarası Report No	:	İSG024/26
Raporun Sayfa Sayısı Number of pages of the Report	:	**15** (Ekler hariç)

Deney laboratuvarı olarak faaliyet gösteren [UDK'nın adı], TÜRKAK'tan [akreditasyon dosya numarası] ile [TS EN ISO IEC 17025: 2017] standardına göre akredite edilmiştir.
[Name of Lab.] accredited by TÜRKAK under registration number [accreditation file no] for [Standard name and no] as test laboratory"
Türk Akreditasyon Kurumu (TÜRKAK) deney raporlarının tanımırlığı konusunda Avrupa Akreditasyon Birliği (EA) ile Çok Taraflı Anlaşma ve Uluslararası Laboratuvar Akreditasyon Birliği (ILAC) ile karşılıklı tanıma anlaşması imzalamıştır.
Turkish Accreditation Agency (TURKAK) is a signatory to the European co-operation for Accreditation (EA) Multilateral Agreement (MLA) and to the International Laboratory Accreditation Cooperation (ILAC) Mutual Recognition Arrangement (MRA) for the recognition of test reports.
Deney ve /veya ölçüm sonuçları, genişletilmiş ölçüm belirsizlikleri ve deney metotları bu sertifikanın tamamlayıcı kısmı olan takip eden sayfalarda verilmiştir.
The test and/or measurement results, the uncertainties with confidence probability and test methods are given on the following pages which are part of this report.

Mühür/Kaşe *Seal*	**Yayımlanma Tarihi** *Date*	**Deney Sorumlusu** *Person in charge of Measurement/Analysis*	**Onaylayan** *Approval*
	23/06/2026	İshak YILDIZ Çevre Mühendisi	Ramazan ALTUN Biyolog 23/06/2026

© Bu rapor, laboratuvarın yazılı izni olmadan kısmen kopyalanıp çoğaltılamaz. İmzasız raporlar geçersizdir. Bu rapor yalnızca test edilen numuneye ait test sonuçlarını gösterir nitelikte olup uygunluk değerlendirme belgesi yerine geçmez.
©This report shall not be copied and reproduced in full or part other than there is the written permission of the laboratory. Testing reports without signature are not valid. The report gives test results belonging to samples tested only and the report does not replace of evaluation of comformity record.

TALYATEST MÜH. MİM. İSG. BEL. LAB. İZO. ÖZL. EĞT. DAN. SAN. ve TİC. LTD. ŞTİ.
Arapsuyu Mah. 7. Cadde 640 Sok. Ahicentrum 2/10 Konyaaltı/ANTALYA
Tel: (242) 228 20 53 Fax: (242) 228 20 54 info@talyatest.com

İŞ HİJYENİ
Ölçüm, Test ve Analiz Raporu

* Feragat beyanı / Disclaimer:
Talep edilen ölçüm ve analizlerde numuneler tarafımızdan alınmış olup, yetkili otorite kontrolünde uygunluk değerlendirmesi yapılmamıştır. Fizibilite formu ilgili işletme tarafından onaylanmış olup, EK-1'de verilmiştir.

*Sonuçların teslim alınan numune için geçerli olduğuna dair beyan
Statement that the results are valid for the sample received:
Fizibilite formu ilgili işletme tarafından onaylanmış olup, EK-1'de verilmiştir.

*Deney yönteminden eklemeler, çıkarmalar ve sapmalar
Additions to, deviations, or exclusions from the test method:
Ölçüm belirsizlik ve sapma değerleri sonuç tablolarında verilmiştir.

© Bu rapor, laboratuvarın yazılı izni olmadan kısmen kopyalanıp çoğaltılamaz. İmzasız raporlar geçersizdir. Bu rapor yalnızca test edilen numuneye ait test sonuçlarını gösterir nitelikte olup uygunluk değerlendirme belgesi yerine geçmez.
©This report shall not be copied and reproduced in full or part other than there is the written permission of the laboratory. Testing reports without signature are not valid. The report gives test results belonging to samples tested only and the report does not replace of evaluation of comformity record.

İŞ HİJYENİ
Ölçüm, Test ve Analiz Raporu

İÇİNDEKİLER

1. TEKNİK TANIM, KAVRAM ve KISALTMALAR 4
2. TABLO LİSTESİ 6
3. GİRİŞ 7
3.1. İş Yeri Bilgileri 7
3.2. Rapor 7
4. KULLANILAN ÖLÇÜM VE ANALİZ METOTLARI 8
5. KULLANILAN CİHAZLAR 9
6. DENEYLER İLE İLGİLİ HUSUSLAR 10
6.1. İş Hijyeni Ölçüm, Test ve Analizlerinin Gerçekleştirilmesi 10
6.2. Alınan Numunelerin Taşınması ve Muhafazası 10
6.3. Çevre Şartları 10
6.4. Ölçüm Belirsizliği 10
7. FİZİKSEL PARAMETRELERİN ÖLÇÜM SONUÇLARI 11
7.1. Gürültü Ölçümü Sonuçları 11
8. SONUÇLARIN UYGUNLUĞUNUN DEĞERLENDİRİLMESİ 12
9. ONAY 13

© Bu rapor, laboratuvarın yazılı izni olmadan kısmen kopyalanıp çoğaltılamaz. İmzasız raporlar geçersizdir. Bu rapor yalnızca test edilen numuneye ait test sonuçlarını gösterir nitelikte olup uygunluk değerlendirme belgesi yerine geçmez.
©This report shall not be copied and reproduced in full or part other than there is the written permission of the laboratory. Testing reports without signature are not valid. The report gives test results belonging to samples tested only and the report does not replace of evaluation of comformity record.

TALYATEST MÜH. MİM. İSG. BEL. LAB. İZO. ÖZL. EĞT. DAN. SAN. ve TİC. LTD. ŞTİ.
Arapsuyu Mah. 7. Cadde 640 Sok. Ahicentrum 2/10 Konyaaltı/ANTALYA
Tel: (242) 228 20 53 Fax: (242) 228 20 54 info@talyatest.com

İŞ HİJYENİ
Ölçüm, Test ve Analiz Raporu

1. TEKNİK TANIM, KAVRAM ve KISALTMALAR

MMSD (Mesleki Maruziyet Sınır Değeri): Başka şekilde belirtilmedikçe, 8 saatlik sürede, çalışanların solunum bölgesindeki havada bulunan kimyasal madde konsantrasyonunun zaman ağırlıklı ortalamasının üst sınırını ifade eder.

Solunum Bölgesi: Merkezi, kişinin kulaklarını birleştiren çizginin orta noktası olan 30 cm yarıçaplı kürenin, başın ön kısmında kalan yarısını ifade eder.

TWA (Zaman Ağırlıklı Ortalama): 8 saatlik belirlenen referans süre için ölçülen veya hesaplanan zaman ağırlıklı ortalamayı ifade eder.

STEL: Başka bir süre belirtilmedikçe; 15 dakikalık bir süre için aşılmaması gereken maruziyet üst sınır değerini ifade eder.

mg/m³: 20 °C sıcaklıkta ve 101,3 kPA. (760 mm cıva basıncı) basınçtaki 1 m^3 havada bulunan maddenin miligram cinsinden miktarını ifade eder.

ppm: 1 m^3 havada bulunan maddenin mililitre cinsinden miktarını (ml/m^3) ifade eder.

Ölçüm Belirsizliği: Ölçüm hatasının ne kadar büyük olabileceği hakkında bilgi veren bir parametredir. Bu parametre; hesaplanan değerlerin, ölçülen büyüklük ile ilişkilendirilebilecek dağılımını tanımlamakta olup, ölçüm sonucunu ilgilendirmektedir.

Toplam (Inhalable) Fraksiyon: Ağız ve burun yolu ile solunarak alınan asılı haldeki tüm partikül fraksiyonlarının kütlesidir.

Torakal (Thoracic) Fraksiyon: Gırtlağı aşağı yönde geçen, solunan partikül fraksiyonlarının kütlesidir.

Solunabilir (Respirable) Fraksiyon: Silier hücrelerin olmadığı solunum yolunda biriken, solunan partikül fraksiyonlarının kütlesidir.

dB(A): İnsan işitme sisteminin düşük şiddetteki seslere karşı en çok hassas olduğu orta ve yüksek frekanslara daha fazla ağırlık veren A-frekans ağırlıklı ses seviyesi ölçüttüdür.

Kişisel Maruziyet (LEX,8h): En yüksek ses basıncının ve anlık darbeli gürültünün de dahil olduğu A-frekans ağırlıklı bütün gürültü maruziyet düzeylerinin, sekiz saatlik bir iş günü için zaman ağırlıklı ortalamasıdır. Birimi dB(A)'dır.

LEX,8h,m: "m" görevinin A-frekans ağırlıklı gürültü maruziyeti seviyesinin, günlük gürültü seviyesine katkısıdır. Birimi dB(A)'dır.

Maruziyet Eylem Değeri: Aşıldığı durumda, çalışanın ilgili kaynağa maruziyetinden kaynaklanabilecek risklerin kontrol altına alınmasını gerektiren değeri ifade eder.

Ppeak: C-frekans ağırlıklı anlık gürültü basıncının tepe değeridir. Birimi dB(C)'dir.

Isıya Alıştırılmış/ Alıştırılmamış Kişi: Belirlenen bir ortamda en az bir tam çalışma haftası geçiren çalışan ısıya alıştırılmış kişi olarak tanımlanır. Alıştırılmış kişi, alıştırılmamış bir kimseye kıyasla aynı ısı baskısı için daha az bir fiziksel zorlanma gösterir.

© Bu rapor, laboratuvarın yazılı izni olmadan kısmen kopyalanıp çoğaltılamaz. İmzasız raporlar geçersizdir. Bu rapor yalnızca test edilen numuneye ait test sonuçlarını gösterir nitelikte olup uygunluk değerlendirme belgesi yerine geçmez.
©This report shall not be copied and reproduced in full or part other than there is the written permission of the laboratory. Testing reports without signature are not valid. The report gives test results belonging to samples tested only and the report does not replace of evaluation of comformity record.

TALYATEST MÜH. MİM. İSG. BEL. LAB. İZO. ÖZL. EĞT. DAN. SAN. ve TİC. LTD. ŞTİ.
Arapsuyu Mah. 7. Cadde 640 Sok. Ahicentrum 2/10 Konyaaltı/ANTALYA
Tel: (242) 228 20 53 Fax: (242) 228 20 54 info@talyatest.com

İŞ HİJYENİ
Ölçüm, Test ve Analiz Raporu

Kıyafet Katsayısı (I_{cl}): Standartlaştırılmış koşullar altında gerçek giysilerle birlikte mantıklı ısı akışı üzerinde aynı etkiye sahip olan tüm vücudu örten tekdüze bir izolasyon tabakasının direnci

Metabolik Oran (Met): Kimyasal enerjinin aerobik ve anaerobik metabolik olarak ısı ve mekanik işe dönüşme oranıdır. Bir organizmadaki faaliyetler, genellikle toplam vücut yüzeylerinin birim alanıyla ifade edilir

PMV (Tahmin Edilen Ortalama- Oy): Yedi-noktalı termal hassasiyet ölçeğinde büyük bir grubun oylarının ortalama değerini öngören indeks

PPD (Tahmin Edilen Yüzde Memnuniyetsizlik): Termal açıdan memnun olmayan insanların yüzdesinin niceliksel bir tahminini ortaya koyan bir indekstir.

© Bu rapor, laboratuvarın yazılı izni olmadan kısmen kopyalanıp çoğaltılamaz. İmzasız raporlar geçersizdir. Bu rapor yalnızca test edilen numuneye ait test sonuçlarını gösterir nitelikte olup uygunluk değerlendirme belgesi yerine geçmez.
©This report shall not be copied and reproduced in full or part other than there is the written permission of the laboratory. Testing reports without signature are not valid. The report gives test results belonging to samples tested only and the report does not replace of evaluation of comformity record.

TALYATEST MÜH. MİM. İSG. BEL. LAB. İZO. ÖZL. EĞT. DAN. SAN. ve TİC. LTD. ŞTİ.
Arapsuyu Mah. 7. Cadde 640 Sok. Ahicentrum 2/10 Konyaaltı/ANTALYA
Tel: (242) 228 20 53 Fax: (242) 228 20 54 info@talyatest.com

İŞ HİJYENİ
Ölçüm, Test ve Analiz Raporu

2. TABLO LİSTESİ

Tablo 1 Raporun Düzenlenmesine Esas İş Hijyeni Hizmet Kapsamı, Kullanılan Metotlar ve Verilen Sonuç Sayısı 8

Tablo 2 Kullanılan Cihazlar 9

Tablo 3 İşyeri ortam gürültü sonuçları 11

© Bu rapor, laboratuvarın yazılı izni olmadan kısmen kopyalanıp çoğaltılamaz. İmzasız raporlar geçersizdir. Bu rapor yalnızca test edilen numuneye ait test sonuçlarını gösterir nitelikte olup uygunluk değerlendirme belgesi yerine geçmez.
©This report shall not be copied and reproduced in full or part other than there is the written permission of the laboratory. Testing reports without signature are not valid. The report gives test results belonging to samples tested only and the report does not replace of evaluation of comformity record.

TALYATEST MÜH. MİM. İSG. BEL. LAB. İZO. ÖZL. EĞT. DAN. SAN. ve TİC. LTD. ŞTİ.
Arapsuyu Mah. 7. Cadde 640 Sok. Ahicentrum 2/10 Konyaaltı/ANTALYA
Tel: (242) 228 20 53 Fax: (242) 228 20 54 info@talyatest.com

İŞ HİJYENİ
Ölçüm, Test ve Analiz Raporu

3. GİRİŞ

Bu rapor, deney ve ölçüm sorumlusu unvanlı laboratuvar personeli tarafından aşağıda bilgileri verilmiş olan iş yerinde gerçekleştirilen iş hijyeni ölçüm ve analizleri ile ilgili sonuçları içermektedir.

3.1. İş Yeri Bilgileri

- İş Yeri Adı: Canem Turizm Ticaret A.Ş. Arum Barut Collection
- Adresi: Side Mah. 651 Sok. No:6/1 Manavgat/ANTALYA
- Faaliyet Konusu: Otel İşletmeciliği
- NACE Kodu:
- İş Yeri Hakkında Genel Bilgiler: Turizm Sektörü
- İlgili Kişi / Ünvanı: Elif AKÇA / İş Güvenliği Uzmanı
- İletişim: 0553 242 20 02

3.2. Rapor

Rapor kapsamında verilen iş hijyeni ölçüm, analiz hizmetleri **Tablo 1**'de belirtilmiştir.

© Bu rapor, laboratuvarın yazılı izni olmadan kısmen kopyalanıp çoğaltılamaz. İmzasız raporlar geçersizdir. Bu rapor yalnızca test edilen numuneye ait test sonuçlarını gösterir nitelikte olup uygunluk değerlendirme belgesi yerine geçmez.
©This report shall not be copied and reproduced in full or part other than there is the written permission of the laboratory. Testing reports without signature are not valid. The report gives test results belonging to samples tested only and the report does not replace of evaluation of comformity record.

İŞ HİJYENİ
Ölçüm, Test ve Analiz Raporu

4. KULLANILAN ÖLÇÜM VE ANALİZ METOTLARI

Gerçekleştirilen iş hijyeni ölçüm, analiz işlemlerine ilişkin kullanılan metotlar **Tablo 1**'de belirtilmiştir.

Tablo 1 Raporun Düzenlenmesine Esas İş Hijyeni Hizmet Kapsamı, Kullanılan Metotlar ve Verilen Sonuç Sayısı

İş Hijyeni Ölçüm, Test ve Analiz Parametresinin Adı/Kullanılan Metot	Verilen Sonuç Sayısı
Havadaki Solunabilir Toz Konsantrasyonu Tayini/MDHS 14/3	-
Havadaki Toplam Toz Konsantrasyonu Tayini/MDHS 14/3	-
Aydınlatma Ölçümü/ COHSR-928-1-IPG-039	-
Termal Konfor Ölçümü/ TS EN ISO 7730	-
Termal Konfor Ölçümü/ TS EN ISO 7243	-
Kişisel Gürültü Ölçümü/ TS EN ISO 9612	-
İş Yeri Ortamı Gürültü Ölçümü/TS ISO 1996-2	1
El-Kol Titreşim Maruziyet Ölçümü/ TS EN ISO 5349-1 ve TS EN ISO 5349-2	-
Tüm Vücut Titreşim Maruziyet Ölçümü/ TS ISO 2631-1 ve TS EN 1032+A1	-
Havadaki Uçucu Organik Bileşik Konsantrasyonu Tayini/ TS ISO 16200-1	-
Renk Karşılaştırma Metodu ile Gaz ve Buhar Konsantrasyonu Tayini / ASTM D 4490-23	-

© Bu rapor, laboratuvarın yazılı izni olmadan kısmen kopyalamp çoğaltılamaz. İmzasız raporlar geçersizdir. Bu rapor yalnızca test edilen numuneye ait test sonuçlarını gösterir nitelikte olup uygunluk değerlendirme belgesi yerine geçmez.
©This report shall not be copied and reproduced in full or part other than there is the written permission of the laboratory. Testing reports without signature are not valid. The report gives test results belonging to samples tested only and the report does not replace of evaluation of comformity record.

İŞ HİJYENİ
Ölçüm, Test ve Analiz Raporu

5. KULLANILAN CİHAZLAR

Bu rapor kapsamında sonucu verilen iş hijyeni ölçüm ve analizleri, **Tablo 2'** de belirtilmiş olan cihazlar kullanılarak gerçekleştirilmiştir.

Tablo 2 Kullanılan Cihazlar

S. N.	Kullanılan Cihazın Adı/Markası/Modeli	Cihaz Kodu	Cihazın Kullanıldığı Parametre
1.	Svantek Svan 971 Svantek SV36	55501 138079	İş Yeri Ortamı Gürültü Ölçümü

© Bu rapor, laboratuvarın yazılı izni olmadan kısmen kopyalanıp çoğaltılamaz. İmzasız raporlar geçersizdir. Bu rapor yalnızca test edilen numuneye ait test sonuçlarını gösterir nitelikte olup uygunluk değerlendirme belgesi yerine geçmez.
©This report shall not be copied and reproduced in full or part other than there is the written permission of the laboratory. Testing reports without signature are not valid. The report gives test results belonging to samples tested only and the report does not replace of evaluation of comformity record.

İŞ HİJYENİ
Ölçüm, Test ve Analiz Raporu

6. DENEYLER İLE İLGİLİ HUSUSLAR

6.1. İş Hijyeni Ölçüm, Test ve Analizlerinin Gerçekleştirilmesi

Numune alma/ölçümlerden önce; laboratuvarımız tarafından yetkilendirilmiş deney personeli tarafından, iş yerinde görevli iş güvenliği uzmanı ve/veya işyeri hekimini ya da bunların yokluğunda işin yürütülmesi hakkında bilgi sahibi olan çalışanların eşliğinde TS EN 689: 2018+AC "İş Yerindeki Maruziyet – Kimyasal maddelerin solunmasıyla maruziyetin ölçülmesi – Mesleki maruziyet sınır değerlerine uygunluğun denenmesi için strateji" standardı kapsamında ön inceleme faaliyeti gerçekleştirilmiştir. Ön inceleme esnasında, maruziyet kaynakları, maruziyet süreleri, üretim süreci ve teknikleri, iş organizasyonu, vardiyalar ve çalışanların görevleri gözden geçirilerek maruz kalımın değerlendirilmesine esas ölçüm stratejileri belirlenmiştir. Numune alma/ölçüm süre ve sayılarının belirlenmesinde metot gereklilikleri ve yapılan işin homojenliği gibi hususlar göz önünde bulundurulmuştur. Deney sonuçlarının eldesine esas iş hijyeni ölçüm, test ve analizleri, laboratuvarımız tarafından yetkilendirilmiş Deney Personeli tarafından, **Tablo 1**'de belirtilmiş olan standart metotlara/işletme içi metotlara uygun şekilde; **Tablo 2**'deki cihazlar ile gerçekleştirilmiştir.

6.2. Alınan Numunelerin Taşınması ve Muhafazası

Laboratuvarımız tarafından yetkilendirilmiş deney personeli tarafından alınan numunelerin nakil ve muhafaza işlemleri P.7.3-2 Örneklerin Taşınması ve Saklanması Prosedürü'ne uygun olarak gerçekleştirilmiştir.

6.3. Çevre Şartları

İş hijyeni ölçüm, test ve analizlerinin gerçekleştirilmesi esnasında, metotların gerektirdiği çevre koşulları göz önünde bulundurulmuştur. Sonuçların geçerliliğini etkileyebilecek çevre şartları saha ve laboratuvar ortamında izlenmiş, kontrol edilmiş ve kayıt altına alınmıştır.

İş yeri sahasında yapılan ölçüm, numune alma faaliyetleri esnasındaki çevre koşulları bilgisine sonuç tablolarında yer verilmiştir. Ölçüm, numune alma, numune taşıma, depolama ve analiz faaliyetleri esnasında sonuçları olumsuz yönde etkileyecek herhangi bir çevre koşulu ile karşılaşılmamıştır.

6.4. Ölçüm Belirsizliği

Ölçüm belirsizliğinin tayini için laboratuvarımızın P.7.6 kodlu prosedürü uygulanmıştır. Her bir ölçüm sonucuna etki eden genişletilmiş belirsizlik değeri*, ilgili sonuç tablolarında '± değer' şeklinde gösterilmiştir.

*Genişletilmiş ölçüm belirsizliğinin hesabında kapsam faktörü değeri, yaklaşık % 95 güven aralığı sağlayacak şekilde 2 olarak alınmıştır.

© Bu rapor, laboratuvarın yazılı izni olmadan kısmen kopyalanıp çoğaltılamaz. İmzasız raporlar geçersizdir. Bu rapor yalnızca test edilen numuneye ait test sonuçlarını gösterir nitelikte olup uygunluk değerlendirme belgesi yerine geçmez.
©This report shall not be copied and reproduced in full or part other than there is the written permission of the laboratory. Testing reports without signature are not valid. This report gives test results belonging to samples tested only and the report does not replace of evaluation of comformity record.

7. FİZİKSEL PARAMETRELERİN ÖLÇÜM SONUÇLARI

7.1. Gürültü Ölçümü Sonuçları

İşyeri ortam gürültü ölçüm sonuçları **Tablo 3**'da verilmektedir.

Tablo 3 İşyeri ortam gürültü sonuçları

Ölçüm Yapılan Bölüm	Ölçüm Yapılan Makine/Ekipman Bilgileri (marka, model, üretim yılı vb)	Ölçüm Noktasının Özellikleri (Ekipmana uzaklık, yansıtıcı yüzeylere uzaklık vb)	Ölçüm Tarihi	Ölçüm Süresi (dk)	Gürültü Seviyesi dB(A)	Artık Ses dB(A)	Gürültü Seviyesi dB(A) ± Ölçüm belirsizliği	P_{peak} dB(C)	Çevre Koşulları			
									Sıcaklık (°C)	Basınç (kPA)	Nem (% RH)	Hava Akım Hızı (m/s)
Teknik Ofis	-	Zemin üzerinde, tavan kapalı, yansıtıcı yüzeyden minimum 2m uzakta	22/06/2026	10	66,10	60,70	64,72 ± 0,0477	105,4	28,4	1007,1	40,1	0,2
				10	66,20			90,7				
				10	66,20			91,2				

© Bu rapor, laboratuvarın yazılı izni olmadan kısmen kopyalanıp çoğaltılamaz. İmzasız raporlar geçersizdir. Bu rapor yalnızca test edilen numuneye ait test sonuçlarını gösterir nitelikte olup uygunluk değerlendirme belgesi yerine geçmez.
©This report shall not be copied and reproduced in full or part other than there is the written permission of the laboratory. Testing reports without signature are not valid. The report gives test results belonging to samples tested only and the report does not replace of evaluation of comformity record.

8. SONUÇLARIN UYGUNLUĞUNUN DEĞERLENDİRİLMESİ

İş hijyeni ölçüm, test ve analiz sonuçları; çalışan sağlığının korunmasında ve meslek hastalıklarının önlenmesinde başvurulması gereken kontrol tedbirlerinin geliştirilmesine dayanak teşkil eden sonuçlardır. İş Hijyeni Ölçüm, Test ve Analizleri Hakkında Yönetmelik'in (R.G tarih 27 Ocak 2023, sayı: 32086) 19. Maddesinin 4. Fıkrası gereğince; ölçüm, test ve/veya analiz sonuçlarının mevzuata uygunluğunun değerlendirilmesi laboratuvarlar tarafından yapılamamaktadır. Aynı yönetmeliğin 6. Maddesinin 1. fıkrası gereğince; iş hijyeni ölçüm, test ve analiz raporlarında verilen sonuçların, öncelikle mevzuata ve mevzuatta bulunmaması halinde ulusal veya uluslararası kuruluşlarca yayımlanmış sınır değerlere uygunluğu işveren tarafından değerlendirir. Bu değerlendirme sonucunda, çalışanların fizyolojik durumlarını da dikkate alarak maruziyetin azaltılması için ek tedbirlerin alınması gerekip gerekmediğine karar verilir. Bu kararın verilmesinde işyerinde varsa iş sağlığı ve güvenliği kurulunun yoksa işyeri hekimi ve iş güvenliği uzmanının yazılı görüşlerinin alınması esastır.

Laboratuvarımız tarafından; iş yerinizde gerçekleştirilen iş hijyeni ölçüm, test ve analiz sonuçlarına, ölçüm belirsizliği ve kişisel maruziyet ölçümleri referans sınır değerleriyle birlikte bu raporun yedinci ve sekizinci bölümlerinde yer verilmiştir. Yasal otorite T.C. Çalışma ve Sosyal Güvenlik Bakanlığı'nın yaklaşımı; işverenin sonuçların uygunluk değerlendirmesinde; ölçüm belirsizliğinin sonuçlara '+' yönde eklenerek öncelikle çalışan sağlığını göz önünde bulundurması ve tüm sonuçların kronik maruziyetler açısından risk değerlendirmesinde dikkate alınması yönündedir.

Yürürlükteki mevzuat, temel prensip olarak işyerlerinde iş sağlığı ve güvenliğini sürekli iyileştirme prensibini benimsemektedir. İş yerinde çalışan sağlığına etki edebilecek etmenleri, meslek hastalığına yol açmadan önce yok etmek veya azaltmak için, içerikte yer alan ölçüm sonuçlarının risk değerlendirilmesinde ve iş sağlığı ve güvenliğine esas gerçekleştirilen diğer faaliyetlerde dikkate alınması ve yukarıda ifade edilen prensip doğrultusunda önlemler geliştirilmesine esas alınması kanaati ile düzenlenmiş rapordur.

© Bu rapor, laboratuvarın yazılı izni olmadan kısmen kopyalanıp çoğaltılamaz. İmzasız raporlar geçersizdir. Bu rapor yalnızca test edilen numuneye ait test sonuçlarını gösterir nitelikte olup uygunluk değerlendirme belgesi yerine geçmez.
©This report shall not be copied and reproduced in full or part other than there is the written permission of the laboratory. Testing reports without signature are not valid. The report gives test results belonging to samples tested only and the report does not replace of evaluation of comformity record.

İŞ HİJYENİ
Ölçüm, Test ve Analiz Raporu

9. ONAY

Canem Tur. Tic. A.Ş. Arum Barut Collection tesisinde 22/06/2026 tarihinde firma yetkililerinin talebi üzerine İş Hijyeni Ölçüm, Test ve Analiz Raporu hazırlanmıştır.

ÖLÇÜMÜ YAPAN	RAPORU HAZIRLAYAN	RAPORU ONAYLAYAN
İshak YILDIZ	Gözde KÜREŞÇİ YELKEN	Ramazan ALTUN
Çevre Mühendisi	Çevre Mühendisi	Biyolog
Deney ve Ölçüm Sorumlusu	Deney ve Ölçüm Sorumlusu	Sorumlu Yönetici

© Bu rapor, laboratuvarın yazılı izni olmadan kısmen kopyalanıp çoğaltılamaz. İmzasız raporlar geçersizdir. Bu rapor yalnızca test edilen numuneye ait test sonuçlarını içerir, nitelikte olup uygunluk değerlendirme belgesi yerine geçmez.
©This report shall not be copied and reproduced in full or part other than there is the written permission of the laboratory. Testing reports without signature are not valid. The report gives test results belonging to samples tested only and the report does not replace of evaluation of comformity record.

İŞ HİJYENİ
Ölçüm, Test ve Analiz Raporu

EK -1

YETERLİLİK BELGELERİ

© Bu rapor, laboratuvarın yazılı izni olmadan kısmen kopyalanıp çoğaltılamaz. İmzasız raporlar geçersizdir. Bu rapor yalnızca test edilen numuneye ait test sonuçlarını gösterir nitelikte olup uygunluk değerlendirme belgesi yerine geçmez.
©This report shall not be copied and reproduced in full or part other than there is the written permission of the laboratory. Testing reports without signature are not valid. The report gives test results belonging to samples tested only and the report does not replace of evaluation of comformity record.

Türk Akreditasyon Kurumu

AKREDİTASYON SERTİFİKASI

Deney Laboratuvarı olarak faaliyet göstteren,

TALYATEST ÇEVRE MÜHENDİSLİK MİMARLIK İŞ SAĞLIĞI VE GÜVENLİĞİ BELGELENDİRME LABORATUAR İZOLASYON ÖZEL EĞİTİM DANIŞMANLIK SANAYİ VE TİCARET LİMİTED ŞİRKETİ

Merkez Adres: ARAPSUYU MAH. 640 SK. Arif CENTROOM No:2/2 KONYAALTI/ANTALYA Antalya / Türkiye

TÜRKAK tarafından yapılan denetim sonucunda TS EN ISO/IEC 17025:2017 standardına göre Ek'te yer alan kapsamlarda akredite edilmiştir.

Akreditasyon No : AB-0568-T

Akreditasyon Tarihi : 03.01.2019

Revizyon Tarihi / No : 16.01.2026 / 13

Bu Sertifika, yukarıda ilişik adı ve adresi yazılı Kuruluşun TS EN ISO/IEC 17025:2017 Standardına, İlgili Yönetmelik ve Tebliğlere uygunluğunu sağlaması halinde 26.04.2029 tarihine kadar geçerlidir.

Gürkan Banu Müderrisoğlu
Genel Sekreter

Türk Akreditasyon Kurumu (TÜRKAK) ISO/IEC 17011 standardı Asıl ve Ülkelerarası Laboratuvar Akreditasyon Birliği (ILAC) ile çok taraflı anlaşma (MLA/MRA) imzalamıştır.

TÜRKAK

TALYATEST ÇEVRE MÜHENDİSLİK MİMARLIK İŞ SAĞLIĞI VE GÜVENLİĞİ BELGELENDİRME LABORATUAR İZOLASYON ÖZEL EĞİTİM DANIŞMANLIK SANAYİ VE TİCARET LİMİTED ŞİRKETİ

Akreditasyon No : AB-0568-T
Revizyon No: 13 Tarih: 16.01.2026

Deney Laboratuvarı

Adres : ARAPSUYU MAH. 640 SK. Arif CENTROOM No:2/2 KONYAALTI/ANTALYA Antalya / Türkiye

Telefon : +90 541 557 3579
Fax :
E-Posta :
Web Sitesi :

Ahşap-0568	Çıplak Odunlu Kaynağına Sahip Sanayi Tesislerinde Yapılan Ses Basıncı Dönüşü Ölçümlerinden Şev Gürültü Düzeyinin (L_{Aeq}, L_{Amax}, L_{Amin}, L_{A5}) Tespiti	TS ISO 8297
Ahşap-0568	Sesin Dışarıda Yayılması Azalması - Bölüm 2: Genel Hesaplama Yöntemi	TS ISO 9613-2
Titreşim	Makinelerin Endüstriyel Sahalarda Ölçülen Hava İletimi ve Yer Titreşimlerin Ölçülmesi (n. v)	TS 11354
Titreşim	Makine Titreşiminin Ölçülmesi ve Değerlendirilmesi - Bölüm 6: Hızlılık (Kütle Ortalama ve Parçası Dayalının Tesislerindeki Makine Sınıfları	ISO 20816-6
Titreşim	Binalarda Titreşimin Ölçülmesi ve Yapı Hasarının Tespiti (n. v)	TS ISO 4866

TÜRKAK

TALYATEST ÇEVRE MÜHENDİSLİK MİMARLIK İŞ SAĞLIĞI VE GÜVENLİĞİ BELGELENDİRME LABORATUAR İZOLASYON ÖZEL EĞİTİM DANIŞMANLIK SANAYİ VE TİCARET LİMİTED ŞİRKETİ

Akreditasyon No : AB-0568-T
Revizyon No: 13 Tarih: 16.01.2026

Deney Laboratuvarı

Adres : ARAPSUYU MAH. 640 SK. Arif CENTROOM No:2/2 KONYAALTI/ANTALYA Antalya / Türkiye

Telefon : +90 541 557 3579
Fax :
E-Posta :
Web Sitesi :

Deneyin Yapıldığı Laboratuvar / Sahası	Deney Adı*	Deney Metodu (Yöntem), Standardın Numarası, Uygulama Alt Metotları)
Ahşap-0568	Ahşap-Çevre Gürültü'nün Tarifi, Ölçülmesi ve Değerlendirilmesi - Bölüm 1: Temel Büyüklükler ve Değerlendirme İşlemleri	TS ISO 1996-1
Ahşap-0568	Ahşap-Çevresel Gürültü'nün Tanımı, Ölçümü ve Değerlendirilmesi - Bölüm 2: Ses Basıncı Seviyelerinin Belirlenmesi	TS ISO 1996-2
Ahşap-0568	Gürültü Yayınlayan Ses Gücü Seviyelerinin ve Ses Enerji Seviyelerinin Ses Basıncı Kullanılarak Belirlenmesi - Yansıtıcı Bir Düzlem Üzerindeki Temel Gürültü Testleri İçin Alanda Uygulanan Mühendislik Yöntemleri	TS EN ISO 3744
Ahşap-0568	Gürültü Yayınlayan Ses Gücü Seviyelerinin ve Ses Enerji Seviyelerinin Ses Basıncı Kullanılarak Belirlenmesi - Yansıtıcı Bir Düzlem Üzerinde Çevreleyici Bir Ölçüm Yüzeyinin Kullanıldığı Düzlem Yöntemi	TS EN ISO 3744

TÜRKAK

TALYATEST ÇEVRE MÜHENDİSLİK MİMARLIK İŞ SAĞLIĞI VE GÜVENLİĞİ BELGELENDİRME LABORATUAR İZOLASYON ÖZEL EĞİTİM DANIŞMANLIK SANAYİ VE TİCARET LİMİTED ŞİRKETİ

Akreditasyon No : AB-0568-T
Revizyon No: 13 Tarih: 16.01.2026

Deney Laboratuvarı

Adres : ARAPSUYU MAH. 640 SK. Arif CENTROOM No:2/2 KONYAALTI/ANTALYA Antalya / Türkiye

Telefon : +90 541 557 3579
Fax :
E-Posta :
Web Sitesi :

Boca Gaz	Sabit Kaynak Emisyonları-Gaz Halindeki Her Bir Organik Bileşiğin Kütle Derişiminin Tayini (Metiltetrasiklohekz; 2,3-Dikloropropene; 1,1,1-trikloroetanes; 1,1-Dikloroetanes; 1,3-Dikloropropene; 1,1-dikloroetanes; Toluen; 1,3-dikloropropene; 1,3-dimetoksibenz; Diklorometan; Bromodiklorometan; Tetrakloroetanes; 1,3-dikloropropene; 1,1,2-trikloroetanes; Benzen; Cis 1,3-dikloropropene; 1,2-dikloroetanes; Tetrakloroetanes; Tetrakloroetanes; 1,2-dikloropropene; Dibromoklorometan; Dibromometan; 1,1,2-trikloroetanes; Etilbenzen; o-ksilen; m-ksilen; p-ksilen; Stiren; p-ksilen; Bromoform; 1,1,2,2-tetrakloroetanes; Bromobenzen; 1,2,4-trimetilbenzen; o-diklorobenz; 1,2,3-trikloropropan; n-propilbenzen; 1,3,5-trimetilbenzen; ter-bütilbenzen; sec-bütilbenzen; 1,4-diklorobenzen; p-izopropiltoluen; 1,3-diklorobenzen; 1,3-dikloro-2-fluorobenzen; 1,2-diklorobenzen; Naftalen; 1,2,4-triklorobenzen; Naftalen; 1,2,3-triklorobenzen) Yöntem Atıf Örneklama Türü (Atıf Kaynak) Ölçüm Standardı Numarası/Yöntemi Ölçüm: GC-MS Metodu	TS EN 12619
Boca Gaz	Sabit Kaynak Emisyonları-HCl Gibi Gazların Ses Hızındaki Mütevelli Bileşiğin Konsantrasyonunun Analizi Ölçüm: Spektrofotometrik Metot	TS EN 1911 (Madde 6 hariç)
Boca Gaz	Sabit Kaynak Emisyonları-Bileşen Siyanür (HCN) Tayini Spektrofotometrik Metot	CWB 428
Boca Gaz	Sabit Kaynak Emisyonları-Tanecikli Maddenin Kütle Derişiminin Tayini (20-1000 mg/m³) Gravimetrik Metot	TS ISO 9096
Boca Gaz	Sabit Kaynak Emisyonları-Baca Dışı Örneklama İle Yer Ölçüsü Miktarının Tayini Gravimetrik Metot	EPA Metot 5
Boca Gaz	Sabit Kaynak Emisyonları-Tanım Düşük Aralıklı Kütle Derişimlerin Tayini (5-40 mg/m³) Gravimetrik Metot	TS EN 13284-1
Boca Gaz	Sabit Kaynak Emisyonları-Baca Kesitinde Nem Tayini Ölçüm: Volumetrik Metot Ölçüm: Gravimetrik Metot	EPA Metot 4
Boca Gaz	Sabit Kaynak Emisyonları-Baca İçi Örneklama İle Yer Birleşen Miktarının Tayini Gravimetrik Metot	EPA Metot 17
Boca Gaz	Sabit Kaynak Emisyonları-Duman Yoğunluğunun (Griliği) Tayini Mechanik Metodlar	TS 9603*
Boca Gaz	Sabit Kaynak Emisyonları-Azot Monoksit (NO), Azot Dioksit (NO_2) ve Azot Oksit (NO_x) Emisyonlarının Tayini Elektrokimyasal Hücre Metodu	EPA CTM 022*
Boca Gaz	Sabit Kaynak Emisyonları-Oksijen (O2) Kütle Derişimlerinin Tayini Ölçüm: Elektrokimyasal Hücre Metodu	TS ISO 12039*
Boca Gaz	Sabit Kaynak Emisyonları-Karbonmonoksit (CO) ve Karbondioksit (CO2) Kütle Derişimlerinin Tayini Ölçüm: Elektrokimyasal Hücre Metodu	TS ISO 12039*
Boca Gaz	Sabit Kaynak Emisyonları-Kükürtdioksit (SO2) Kütle Derişiminin Tayini Ölçüm: Elektrokimyasal Hücre Metodu	TS ISO 12039*

TÜRKAK

TALIKTEST ÇEVRE MÜHENDİSLİK MİMARLIK İŞ SAĞLIĞI VE GÜVENLİĞİ SU VE ATIK ANALİZLERİ LABORATUVAR İZOLASYON ÖZEL EĞİTİM DANIŞMANLIK SANAYİ VE TİCARET LİMİTED ŞİRKETİ

Akreditasyon No : AB-0309-T
Revizyon No: 10 Tarih: 09.01.2026

Deney Laboratuvarı

Adres : ANADOLU MAH. 640 SK. ayd CENTRODAK No:3/3 MUHTALİ/ANTALYA Antalya / Türkiye
Telefon : +90 544 557 3079
Fax : -
E-Posta : info@talyterst.com
Web Sitesi : https://www.talyterst.com/

Bina Dışı	Sabit Kaynak Emisyonları-Bacalarda Baz Akış Hız ve Debi Tayini Ölçüm L Tipi Pitot Tüpü Ölçüm S Tipi Pitot Tüpü	TS ISO 10780 *
Bina Dışı	Sabit Kaynak Emisyonları-Bacalarda Gaz Akış Hız ve Debi Tayini S Tipi Pitot Tüpü	EPA Metot 2 *
Bina Dışı	Sabit Kaynak Emisyonları-Baca Gazlarında Düşük Derişim Seviyesinde Gaz Halindeki Toplam Organik Karbonun (TOC) Belirlenmesi Tayini FID Analizörü	TS EN 12619 *
Bina Dışı	Sabit Kaynak Emisyonları-Numune Alma Tayini	EPA Metot CTM 027 Madde 3-3
Bina Dışı	Sabit Kaynak Emisyonları- Yaş-Kuru Tanımlama Metodu ile Nem Tayini (≤100 °C baca sıcaklığı için)	İşlenme İçi Metot "ÇE-AS-23Nem06" (EPA Metot 4'ten modifiye)
Bina Dışı	Sabit Kaynak Emisyonları-Nem Probu ile Nem Tayini (≤180 °C baca sıcaklığı için)	İşlenme İçi Metot "ÇE-AS-23Nem06" (EPA Metot 4'ten MSST'ye) *
İmisyon (Çevre Havası)	Anfaallı Tanecikli Maddenin PM10 Kısmının Tayini Gravimetrik Metot	EPA 40 CFR 50 AppJ
İmisyon (Çevre Havası)	Çöken Toz Tayini Gravimetrik Metot	TS 2342
Su	Çözünebilir Katı Madde Tayini Hacimsel Metot	SM 2540 F
Su	Amonyum/Amonyum Azotu Tayini Ön İşlemsiz Distilasyon Metodu Ölçüm: Spektrofotometrik Metot	SM 4500-NH_3 B SM 4500-NH_3 F
Su	Florür Tayini Ön İşlemsiz Distilasyon Metodu Ölçüm: SPADNS Metodu	SM 4500-F B SM 4500-F D
Su	Fosfat/Fosfor Fosforu Tayini Spektrofotometrik Metot	SM 4500-P C
Su	Nitrit/Nitrit Azotu Tayini Spektrofotometrik Metot	SM 4500-NO_2^- B
Su	Krom (VI) Tayini Spektrofotometrik Metot	SM 3500-Cr B
Su	Nitrat/Nitrat Azotu Tayini Spektrofotometrik Metot	SM 4500-NO_3^- E
Su	Renk Tayini Spektrofotometrik Metot	SM 2120 C

TÜRKAK

TALIKTEST ÇEVRE MÜHENDİSLİK MİMARLIK İŞ SAĞLIĞI VE GÜVENLİĞİ SU VE ATIK ANALİZLERİ LABORATUVAR İZOLASYON ÖZEL EĞİTİM DANIŞMANLIK SANAYİ VE TİCARET LİMİTED ŞİRKETİ

Akreditasyon No : AB-0309-T
Revizyon No: 10 Tarih: 09.01.2026

Deney Laboratuvarı

Adres : ANADOLU MAH. 640 SK. ayd CENTRODAK No:3/3 MUHTALİ/ANTALYA Antalya / Türkiye
Telefon : +90 544 557 3079
Fax : -
E-Posta : info@talyterst.com
Web Sitesi : https://www.talyterst.com/

Atıksu	Florür Tayini Ön İşlemsiz Distilasyon Metodu Ölçüm: SPADNS Metodu	SM 4500-F B SM 4500-F D
Atıksu	Fosfat/Fosfor Fosforu Tayini Spektrofotometrik Metot	SM 4500-P C
Atıksu	Nitrit/Nitrit Azotu Tayini Spektrofotometrik Metot	SM 4500-NO_2^- B
Atıksu	Krom (VI) Tayini Spektrofotometrik Metot	SM 3500-Cr B
Atıksu	Nitrat/Nitrat Azotu Tayini Spektrofotometrik Metot	SM 4500-NO_3^- E
Atıksu	Renk Tayini Spektrofotometrik Metot	SM 2120 C
Atıksu	Toplam Fosfor Tayini Ön İşlemsiz Çözünme Metodu Ölçüm: Spektrofotometrik Metot	SM 4500-P B SM 4500-P C
Atıksu	Toplam Fosfor Tayini Ön İşlemsiz Çözünme Metodu Ölçüm: Spektrofotometrik Metot	SM 4500-P B SM 4500-P E
Atıksu	Yüzey Aktif Madde (MBAS) Tayini Ön İşlemsiz Sublasyon Ayırmalı Bir Ayırma Ölçüm: Spektrofotometrik metot	TS 6648 C
Atıksu	Toplam Azot Tayini Oksidasyon Metodu	SM 4500-N C
Atıksu	Toplam Kjeldahl Azotu (TKN) Tayini Makro Kjeldahl Metodu	SM 4500-N_{org} B
Atıksu	Çözünmüş Oksijen Tayini Elektrokimyasal Sonda Metodu	TS EN ISO 5814
Atıksu	Bulanıklık Tayini Nefelometrik Metot	SM 2130 B
Atıksu	Sıcaklık Tayini Laboratuvar ve Saha Metodu	SM 2550 B
Atıksu	pH Tayini Elektrometrik Metot	SM 4500-H^+ B
Atıksu	İletkenlik Tayini Elektrometrik Metot	TS 9748 EN 27888

TÜRKAK

TALIKTEST ÇEVRE MÜHENDİSLİK MİMARLIK İŞ SAĞLIĞI VE GÜVENLİĞİ SU VE ATIK ANALİZLERİ LABORATUVAR İZOLASYON ÖZEL EĞİTİM DANIŞMANLIK SANAYİ VE TİCARET LİMİTED ŞİRKETİ

Akreditasyon No : AB-0309-T
Revizyon No: 10 Tarih: 09.01.2026

Deney Laboratuvarı

Adres : ANADOLU MAH. 640 SK. ayd CENTRODAK No:3/3 MUHTALİ/ANTALYA Antalya / Türkiye
Telefon : +90 544 557 3079
Fax : -
E-Posta : info@talyterst.com
Web Sitesi : https://www.talyterst.com/

Su	Toplam Fosfor Tayini Ön İşlemsiz Çözünme Metodu Ölçüm: Spektrofotometrik Metot	SM 4500-P B SM 4500-P C
Su	Toplam Fosfor Tayini Ön İşlemsiz Çözünme Metodu Ölçüm: Spektrofotometrik Metot	SM 4500-P B SM 4500-P E
Su	Yüzey Aktif Madde (MBAS) Tayini Ön İşlemsiz Sublasyon Ayırmalı Bir Ayırma Ölçüm: Spektrofotometrik Metot	SM 6648 C
Su	Toplam Kjeldahl Azotu Tayini Makro Kjeldahl Metodu	SM 4500-N_{org} B
Su	Çözünmüş Oksijen Tayini Elektrokimyasal Sonda Metodu	TS EN ISO 5814
Su	Bulanıklık Tayini Nefelometrik Metot	SM 2130 B
Su	Sıcaklık Tayini Laboratuvar ve Saha Metodu	SM 2550 B
Su	pH Tayini Elektrometrik Metot	SM 4500 H^+ B
Su	İletkenlik Tayini Elektrometrik Metot	TS 9748 EN 27888
Su	Hidrokarbürler Tayini Ön İşlemsiz Sokslet Ekstraksiyon Metodu Ölçüm: Gravimetrik Metot	SM 5520 B ve F
Su	Anfaallı Katı Madde (AKM) Tayini Gravimetrik Metot	TS EN 872
Su	Kimyasal Oksijen İhtiyacı (KOİ) Tayini Açık Reflaks-Titrimetrik Metot	TS 2789
Su	Amonyum/Amonyum Azotu Tayini Ön İşlemsiz Distilasyon Metodu Ölçüm: Titrimetrik Metot	SM 4500-NH_3 B SM 4500-NH_3 C
Su	Klorür Tayini Titrimetrik Metot	SM 4500-Cl^- B
Su	Sabit Diyalizasyon (ZVF) Tayini	ÇEVÇ Numune Alma ve Analiz Metotları Tebliği Ek-1
Su	Biyolojik Oksijen İhtiyacı (BOİ) Tayini Respirometrik Metot	SM 5210 D
Su	Yağ ve Gres Tayini Ön İşlemsiz Sokslet Ekstraksiyon Metodu Ölçüm: Gravimetrik Metot	SM 5520 D
Su	Numune Alma Yöntemleri	TS ISO 5667-10
Deniz Suyu	Işık Geçirgenliği/Sulu Ortamda Dağılmış Tayini Ölçüm: Disk Metodu	TS EN ISO 7027-2
Deniz Suyu	Amonyum/Amonyum Azotu Tayini Ön İşlemsiz Distilasyon Metodu Ölçüm: Spektrofotometrik Metot	SM 4500-NH_3 B SM 4500-NH_3 F
Deniz Suyu	Renk Tayini Spektrofotometrik Metot	SM 2120 C
Deniz Suyu	Toplam Fosfor Tayini Ön İşlemsiz Çözünme Metodu Ölçüm: Spektrofotometrik Metot	SM 4500-P C
Deniz Suyu	Toplam Fosfor Tayini Ön İşlemsiz Çözünme Metodu Ölçüm: Spektrofotometrik Metot	SM 4500-P B SM 4500-P E
Deniz Suyu	Toplam Azot Tayini Persülfat Metodu	SM 4500-N C

TÜRKAK

TALIKTEST ÇEVRE MÜHENDİSLİK MİMARLIK İŞ SAĞLIĞI VE GÜVENLİĞİ SU VE ATIK ANALİZLERİ LABORATUVAR İZOLASYON ÖZEL EĞİTİM DANIŞMANLIK SANAYİ VE TİCARET LİMİTED ŞİRKETİ

Akreditasyon No : AB-0309-T
Revizyon No: 10 Tarih: 09.01.2026

Deney Laboratuvarı

Adres : ANADOLU MAH. 640 SK. ayd CENTRODAK No:3/3 MUHTALİ/ANTALYA Antalya / Türkiye
Telefon : +90 544 557 3079
Fax : -
E-Posta : info@talyterst.com
Web Sitesi : https://www.talyterst.com/

Atıksu	Hidrokarbürler Tayini Ön İşlemsiz Sokslet Ekstraksiyon Metodu Ölçüm: Gravimetrik Metot	SM 5520 B ve F
Atıksu	Anfaallı Katı Madde (AKM) Tayini Gravimetrik Metot	TS EN 872
Atıksu	Kimyasal Oksijen İhtiyacı (KOİ) Tayini Açık Reflaks-Titrimetrik Metot	TS 2789
Atıksu	Amonyum/Amonyum Azotu Tayini Ön İşlemsiz Distilasyon Metodu Ölçüm: Titrimetrik Metot	SM 4500-NH_3 B SM 4500-NH_3 C
Atıksu	Klorür Tayini Titrimetrik Metot	SM 4500-Cl^- B
Atıksu	Sabit Diyalizasyon (ZVF) Tayini	ÇEVÇ Numune Alma ve Analiz Metotları Tebliği Ek-1
Atıksu	Biyolojik Oksijen İhtiyacı (BOİ) Tayini Respirometrik Metot	SM 5210 D
Atıksu	Yağ ve Gres Tayini Ön İşlemsiz Sokslet Ekstraksiyon Metodu Ölçüm: Gravimetrik Metot	SM 5520 D
Atıksu	Numune Alma Yöntemleri	TS ISO 5667-10
Deniz Suyu	Işık Geçirgenliği/Sulu Ortamda Dağılmış Tayini Ölçüm: Disk Metodu	TS EN ISO 7027-2
Deniz Suyu	Amonyum/Amonyum Azotu Tayini Ön İşlemsiz Distilasyon Metodu Ölçüm: Spektrofotometrik Metot	SM 4500-NH_3 B SM 4500-NH_3 F
Deniz Suyu	Renk Tayini Spektrofotometrik Metot	SM 2120 C
Deniz Suyu	Toplam Fosfor Tayini Ön İşlemsiz Çözünme Metodu Ölçüm: Spektrofotometrik Metot	SM 4500-P C
Deniz Suyu	Toplam Fosfor Tayini Ön İşlemsiz Çözünme Metodu Ölçüm: Spektrofotometrik Metot	SM 4500-P B SM 4500-P E
Deniz Suyu	Toplam Azot Tayini Persülfat Metodu	SM 4500-N C

TÜRKAK

TADİ TEST ÇEVRE MÜHENDİSLİK MÜHENDİSLİK İŞ SAĞLIĞI VE GÜVENLİĞİ [illegible] LABORATUVAR İKİNLATIM ÖZEL EĞİTİM DANIŞMANLIK SANAYİ VE TİCARET LİMİTED ŞİRKETİ

Akreditasyon No: AB-0809-T
Revizyon No: 19 Tarih: 19.01.2026

Deney Laboratuvarı

Adres: ARAPSUYU MAH. 648 SK. AK CENTRODOM No:3/2 KONYAALTI/ANTALYA Antalya / Türkiye
Telefon: +90 544 557 3515
Faks: -
E-Posta: info@taditest.com
Web Sitesi: http://www.taditest.com/

Deniz Suyu	Çözünmüş Oksijen Tayini Elektrokimyasal Sonda Metodu	TS EN ISO 5814
Deniz Suyu	Bulanıklık Tayini Nefelometrik Metot	SM 2130 B
Deniz Suyu	Sıcaklık Tayini Laboratuvar ve Saha Metodu	SM 2550 B
Deniz Suyu	pH Tayini Elektrometrik Metot	SM 4500-H+ B
Deniz Suyu	İletkenlik Tayini Elektrometrik Metot	TS 9748 EN 27888
Deniz Suyu	Askıda Katı Madde (AKM) Tayini Gravimetrik Metot	TS EN 872
Deniz Suyu	Amonyum/Amonyum Azotu Tayini Ön İşlem:Distilasyon Metodu Ölçüm:Titrimetrik Metot	SM 4500-NH3 B SM 4500-NH3 C
Deniz Suyu	Tuzluluk Tayini Elektrokimyasal İletkenlik Metodu	SM 2520 B
Deniz Suyu	Bakır Ditiyokarbamat (ZNF) Tayini	İşletme içi prosedür "ÇE-RF-47/R.01" (SKKY Numune Alma ve Analiz Metodları Tebliği Ek-1 ve TS 9574 esas alınır+ validasyon)
Deniz Suyu	Deniz Sularından Numune Alma	TS ISO 5667-9
Atıksu	Kimyasal Oksijen İhtiyacı (KOİ) Tayini Açık Reflaks-Titrimetrik Metot	TS 2759-EK A
Atıksu	Yağ ve Gres Tayini Ön İşlem: Soxhlet Ekstraksiyon Metodu Ölçüm: Gravimetrik Metot	TS 7967
Baz Gaz	Bakır Kaynak Emisyonları-HCl Olarak Tanımlanan Gaz Halindeki Klorür Konsantrasyonunun Tayini İçin Numune Alma	TS EN 1911 (Madde 9)
Baz Gaz	Bakır Kaynak Emisyonları-Toplam Flor (F) Konsantrasyon Tayini İçin Numune Alma	EPA Metot 13 A (Madde 8)
*Diğerlerine yardımcı, gerekli olan metot kullanılmıştır.		

TÜRKAK

TADİ TEST ÇEVRE MÜHENDİSLİK MÜHENDİSLİK İŞ SAĞLIĞI VE GÜVENLİĞİ [illegible] LABORATUVAR İKİNLATIM ÖZEL EĞİTİM DANIŞMANLIK SANAYİ VE TİCARET LİMİTED ŞİRKETİ

Akreditasyon No: AB-0809-T
Revizyon No: 19 Tarih: 19.01.2026

İş Hijyeni Ölçüm, Test ve Analizleri

Temel Yapılış Malzemeleri / Ürünler	Deney Adı	Deney Metodu (Yöntem, Standartların Bölümleri, Uygulanan Şartlar)
İş Hijyeni Toz Ölçümü	Toplam ve Solunabilir Toz Tayini Numune Alma: Pompa ile Filtreye Numune Alma Ölçüm: Gravimetrik Metot	NIOSH 0500
İş Hijyeni Gazlar ve Tüplü Gaz Ölçümü	Zararlı Gaz veya Buhar Konsantrasyonunun Tayini [illegible] Numune Alma ve Ölçüm ve Direktif Tüplü Aletli Ölçüm	ASTM D4490-03
İş Hijyeni Aydınlatma	İş Yerlerindeki Aydınlatmanın Şiddet Düzeyinin Ölçümü	CEN/TR 12913-1:IPS-039
İş Hijyeni Gürültü	Çalışma Ortamında Maruz Kalınan Gürültünün Ölçülmesi	TS EN ISO 9612
İş Hijyeni Titreşim Kontrol	Ses Geçirgeli Temel Ortamlar için PUF ve PPD İmalatının Tayini, Temel Muhafaza İçin Şartların Belirlenmesi	TS EN ISO 7730
İş Hijyeni Titreşim Kontrol	Temel Üzerinde Ergonomik- WBGT (Islak Ampul Küresel Sıcaklık) Ölçütüne Maruziyetin Değerlendirilmesi	TS EN ISO 7243
İş Hijyeni Titreşim	Tüm Vücudun Titreşime Maruz Kalmasının Ölçülmesi ve Değerlendirilmesi	TS ISO 2631-1 (TS EN 14253+A1 ile birlikte)
İş Hijyeni Titreşim	Hareketli Makinelerin Operatör Tabi Tutulmasında Titreşim Emisyon Değerinin Tayini	TS EN 1032+A1
İş Hijyeni Titreşim	Hafiften Murat Kalkığı, Elle Sallan Titreşimin Ölçülmesi ve Değerlendirilmesi	TS EN ISO 5349-1 TS EN ISO 5349-2
İş Hijyeni Uçucu Organik Bileşikler	Uçucu Organik Bileşiklerin Tayini (1,1,1-Trikloroetan; 1,1-Dikloroeten; Hafiften; o-Ksilen; 1,2-Dikloroetan; Diklorometan; p-Ksilen; 1,4-Diklorobenzen; m-Ksilen Tolüen; 1,2,4 Trimetilbenzen) Numune Alma: Pompa ile Aktif Tüp Numune Alma Ön İşlem: Çözücü Desorpsiyonu Ölçüm: GC-MS Metodu	TS ISO 16000-1

T.C.
ÇALIŞMA VE SOSYAL GÜVENLİK BAKANLIĞI
İş Sağlığı ve Güvenliği Genel Müdürlüğü

T.C. ÇALIŞMA VE SOSYAL GÜVENLİK BAKANLIĞI

YETERLİK BELGESİ

Belge No : 392

Düzenleme Tarihi : 19.02.2024

Laboratuvar Adı : Talyatest Çevre Müh. Müm. İSG. Bel. Lab. İnş. Özl. Eğt. Dan. San. ve Tic. Ltd. Şti

Adres : Aropayu Blvd. 7. Cd. 640. Sk. Akbeniz Ap. 2/10 Konyaaltı/ANTALYA

Yukarıda açık adı ve adresi belirtilen kurum/kuruluş 27 Ocak 2023 tarihli ve 32088 sayılı Resmî Gazete' de yayımlanan İş Hijyeni Ölçüm, Test ve Analizleri Hakkında Yönetmelik'e göre Ek Liste'de belirtilen kapsamda aşağıda belirtilen tarihler arasında ölçüm, test veriye analiz yapmaya ve bu çerçevede rapor hazırlamaya yetkilidir.

BELGENİN

BAŞLAMA TARİHİ : 28.10.2023

BİTİŞ TARİHİ : 28.10.2027

EK: PARAMETRE LİSTESİ (4 Sayfa)

Prof. Dr. Muhammet Fatih Bilal ALODALI
Bakan a.
Genel Müdür

T.C.
ÇALIŞMA VE SOSYAL GÜVENLİK BAKANLIĞI
İş Sağlığı ve Güvenliği Genel Müdürlüğü

YETERLİK BELGESİNE İLİŞKİN PARAMETRE LİSTESİ

Belge No	:	392
Düzenleme Tarihi	:	19.02.2024
Düzenleme Nedeni	:	☐ Yeterlik ☐ Kapsam Genişletme ☒ Belge Yenileme
Başlangıç Tarihi	:	28.10.2023
Bitiş Tarihi	:	28.10.2027
Kurum/Kuruluş Adı	:	Talyatest Çevre Müh. Müm. İSG. Bel. Lab. İnş. Özl. Eğt. Dan. San. ve Tic. Ltd. Şti.

392- 19.02.2024 no'lu belgeye ait Ek Liste'dir.

PARAMETRE LİSTESİ

Kapsam	Parametre	İş Hijyeni Ölçüm/Test/Analiz Metodunun Adı	Metot Numarası ve Tarihi
Fiziksel Etkenler	Tüm Vücut Titreşim Maruziyet Ölçümü	Mekanik Titreşim - Titreşim Emisyon Değerinin Belirlenmesi Amacıyla Hareketli Makinaların Deneye Tâbi Tutulması	TS EN 1032+A1 : 12.11.2011
Fiziksel Etkenler	El-Kol Titreşim Maruziyet Ölçümü	Mekanik titreşim-Kişilerin maruz kaldığı elle iletilen titreşimin ölçülmesi ve değerlendirilmesi-Bölüm 1:Genel kurallar	TS EN ISO 5349-1 : 27.12.2005
Fiziksel Etkenler	El-Kol Titreşim Maruziyet Ölçümü	Mekanik Titreşim – Kişilerin Maruz Kaldığı, Elden Vücuda İletilen Titreşimin Ölçülmesi ve Değerlendirilmesi – Bölüm 2: İşyerlerinde Ölçme Yapmak İçin Pratik Kılavuz	TS EN ISO 5349-2 : 29.11.2001

Prof. Dr. Muhammet Fatih Bilal ALODALI
Bakan a.
Genel Müdür

T.C.
ÇALIŞMA VE SOSYAL GÜVENLİK BAKANLIĞI
İş Sağlığı ve Güvenliği Genel Müdürlüğü

YETERLİK BELGESİNE İLİŞKİN PARAMETRE LİSTESİ

Belge No	:	392
Düzenleme Tarihi	:	19.02.2024
Düzenleme Nedeni	:	☐ Yeterlik ☐ Kapsam Genişletme ☒ Belge Yenileme
Başlangıç Tarihi	:	28.10.2023
Bitiş Tarihi	:	28.10.2027
Kurum/Kuruluş Adı	:	Talyatest Çevre Müh. Müm. İSG. Bel. Lab. İnş. Özl. Eğt. Dan. San. ve Tic. Ltd. Şti.

392- 19.02.2024 no'lu belgeye ait Ek Liste'dir.

PARAMETRE LİSTESİ

Kapsam	Parametre	İş Hijyeni Ölçüm/Test/Analiz Metodunun Adı	Metot Numarası ve Tarihi
Fiziksel Etkenler	İş Yeri Ortamı Gürültü Ölçümü	Akustik - Çevresel Gürültünün Tanımı, Ölçümü ve Değerlendirilmesi - Bölüm 2: Ses Basıncı Seviyelerinin Belirlenmesi	TS ISO 1996-2 : 09.11.2020
Fiziksel Etkenler	Kişisel Gürültü Ölçümü	Akustik-Çalışma ortamında maruz kalınan gürültünün belirlenmesi-Mühendislik yöntemi	TS EN ISO 9612 : 29.06.2009
Fiziksel Etkenler	Aydınlatma Ölçümü	İşyerlerinde Aydınlatma Seviyelerinin Ölçülmesi	CONSR-928-1-(PG-939 :10.2009
Fiziksel Etkenler	Tüm Vücut Titreşim Maruziyet Ölçümü	Mekanik Titreşim ve Şok - Tüm Vücut Titreşimine Maruz Kalma Değerlendirilmesi - Bölüm 1: Genel Kurallar	TS ISO 2631-1 : 25.04.2013

Prof. Dr. Muhammet Fatih Bilal ALODALI
Bakan a.
Genel Müdür

T.C.
ÇALIŞMA VE SOSYAL GÜVENLİK BAKANLIĞI
İş Sağlığı ve Güvenliği Genel Müdürlüğü

YETERLİK BELGESİNE İLİŞKİN PARAMETRE LİSTESİ

Belge No	:	392
Düzenleme Tarihi	:	19.02.2024
Düzenleme Nedeni	:	☐ Yeterlik ☐ Kapsam Genişletme ☒ Belge Yenileme
Başlangıç Tarihi	:	28.10.2023
Bitiş Tarihi	:	28.10.2027
Kurum/Kuruluş Adı	:	Talyatest Çevre Müh. Müm. İSG. Bel. Lab. İnş. Özl. Eğt. Dan. San. ve Tic. Ltd. Şti.

392- 19.02.2024 no'lu belgeye ait Ek Liste'dir.

PARAMETRE LİSTESİ

Kapsam	Parametre	İş Hijyeni Ölçüm/Test/Analiz Metodunun Adı	Metot Numarası ve Tarihi
Fiziksel Etkenler	Termal Konfor Ölçümü	Termal Çevrenin Ergonomisi - WBGT (Islak Ampul Kürevi Sıcaklık) Endeksi Kullanılarak Isı Stresinin Değerlendirilmesi	TS EN ISO 7243: 18.12.2017
Fiziksel Etkenler	Termal Konfor Ölçümü	Isıl Çevrenin Ergonomisi – PMV ve PPD İndekslerinin Hesaplanması ve Bölgesel Isıl Konfor Kriterlerini Kullanarak Termal Konforun Analitik olarak Belirlenmesi	TS EN ISO 7730: 25.04.2006
Kimyasal Etkenler	Havadaki Uçucu Organik Bileşik Konsantrasyonu Taşıtsal	İçiçi hava Kirlenci-Uçucu organik bileşiklerden numune alma ve çözücü desorpsiyonuyla konsantrasyon analiz-Bölüm 1: Pompa ile numune alma yöntemi	TS ISO 16200-1: 30.03.2005

Prof. Dr. Muhammet Fatih Bilal ALODALI
Bakan a.
Genel Müdür

T.C.
ÇALIŞMA VE SOSYAL GÜVENLİK BAKANLIĞI
İş Sağlığı ve Güvenliği Genel Müdürlüğü

T.C. ÇALIŞMA VE SOSYAL GÜVENLİK BAKANLIĞI

YETERLİK BELGESİNE İLİŞKİN PARAMETRE LİSTESİ

Belge No	:	392
Düzenleme Tarihi	:	19.02.2024
Düzenleme Nedeni	:	☐ Yeterlik ☐ Kapsam Genişletme ☒ Belge Yenileme
Başlangıç Tarihi	:	20.10.2023
Bitiş Tarihi	:	20.10.2027
Kurum/Kuruluş Adı	:	Tahyatest Çevre Müh. Müm. İSG. Bel. Lab. İnş. Ürü. Eğt. Dan. San. ve Tic. Ltd. Şti.

392- 19.02.2024 no'lu belgeye ait Ek Liste'dir.

PARAMETRE LİSTESİ

Kapsam	Parametre	İş Hijyeni Ölçüm/Test/Analiz Metodunun Adı	Metot Numarası ve Tarihi
Kimyasal Etkenler	Renk Karşılaştırma Metodu İle Gaz ve Buhar Konsantrasyonu Tayini (İşyeri Ortamı)	Standard Practice for the Use of Detector Tubes in the Measurement of Toxic Gases or Vapors	ASTM D 4490-23 (2023):
Kimyasal Etkenler	Havadaki Solunabilir Toz Konsantrasyonu Tayini	General Methods For Sampling and Gravimetric Analysis Of Respirable and Inhalable Dust	MDHS 14/3:02.2000
Kimyasal Etkenler	Havadaki Toplam Toz Konsantrasyonu Tayini	General Methods For Sampling and Gravimetric Analysis Of Respirable and Inhalable Dust	MDHS 14/3:02.2000

Prof. Dr. Muhammed Fatih Bilal ALODALI
Vekaleten
Genel Müdür

TALYATEST MÜH. MİM. İSG. BEL. LAB. İZO. ÖZL. EĞT. DAN. SAN. ve TİC. LTD. ŞTİ.
Arapsuyu Mah. 7. Cadde 640 Sok. Ahicentrum 2/10 Konyaaltı/ANTALYA
Tel: (242) 228 20 53 Fax: (242) 228 20 54 info@talyatest.com

İŞ HİJYENİ
Ölçüm, Test ve Analiz Raporu

EK -2

CİHAZ KALİBRASYON SERTİFİKALARI

© Bu rapor, laboratuvarın yazılı izni olmadan kısmen kopyalanıp çoğaltılamaz. İmzasız raporlar geçersizdir. Bu rapor yalnızca test edilen numuneye ait test sonuçlarını gösterir, nitelikte olup uygunluk değerlendirme belgesi yerine geçmez.
©This report shall not be copied and reproduced in full or part other than there is the written permission of the laboratory. Testing reports without signature are not valid. The report gives test results belonging to samples tested only and the report does not replace of evaluation of comformity record.

AVL Kalibrasyon Laboratuvarı

AVL AKUSTİK VİBRASYON KALİBRASYON LAB. LTD. ŞTİ.

A: İvedik O.S.B Derbent Sk. 1385, Sok No: 10 Çetin / Ankara

T: +90 (312) 394 15 50 F: +90 (312) 394 15 53 E: bilgi@avl.com.tr W: www.avl.com.tr

TÜRKAK

AB-0089-K
244568
12-24

KALİBRASYON SERTİFİKASI
Calibration Certificate

Cihazın Sahibi *Customer Name*	:	TALYATEST ÇEVRE ÖLÇÜM VE ANALİZ LABORATUVARI Anapuiye Mah. 7 .Cadde 640 Sokak Ahi Centrum Apt. 2/16 Konyaalti / ANTALYA
İstek Numarası *Order No.*	:	T-1124-126
Makine / Cihaz *Instrument / Device*	:	Ses Seviyesi Ölçüm Cihazı / Mikrofon *Sound Level Meter / Microphone*
İmalatçı *Manufacturer*	:	SVANTEK / ACO
Tip *Type*	:	SVAN 971 / 7052E
Seri Numarası *Serial number*	:	55501 / 61662
Kalibrasyon Tarihi *Date of calibration*	:	09.12.2024
Sertifika Sayfa Sayısı *Number of pages*	:	11

Bu kalibrasyon sertifikası, Uluslararası Birimler Sistemindeki (SI) ölçeklerinin birincil realize eden ulusal ölçüm standartlarına izlenebilirliği belgeler.

This calibration certificate documents the traceability to national standards, which realize the unit of measurement according to the International System of Units (SI).

Kalibrasyon laboratuvarı olarak faaliyet gösteren AVL Kalibrasyon Laboratuvarı, TÜRKAK'tan AB-0089-K dosya numarası ile TS EN ISO/IEC 17025:2017 standardına göre akredite edilmiştir.

AVL Kalibrasyon Laboratuvarı is accredited by TÜRKAK under registration number AB-0089-K for TS EN ISO/IEC 17025:2017 as test laboratory.

Türk Akreditasyon Kurumu(TÜRKAK) deney raporlarının tanınması konusunda Avrupa Akreditasyon Birliği (EA) ve Uluslararası Laboratuvar Akreditasyon Birliği (ILAC) ile karşılıklı tanınma anlaşmasına imzalamıştır.

The Turkish Accreditation Agency (TURKAK) is signatory to the multilateral agreements of the European co-operation for the Accreditation(EA) and of the International Laboratory Accreditation (ILAC) for the Mutual recognition of test reports.

Ölçüm sonuçları, genişletilmiş ölçüm belirsizliksi ve kalibrasyon metodları bu sertifikanın tamamlayıcı kısmı olan takip eden sayfalarda verilmiştir.

The measurements, the uncertainties with confidence probability and calibration methods are given on the following pages which are part of this certificate.

Mühür / Kaşe *Seal*	Yayın Tarihi *Publication Date*	Kalibrasyonu Yapan *Calibrated By*	Onaylayan / Tarih *Approval / Date*
AVL Kalibrasyon	09.12.2024	Fatma SOLGUNTEKİN Kalibrasyon Personeli *Calibration Responsible* e-imzalıdır	Younes NEVAYESHİRAZİ / 09.12.2024 Laboratuvar Müdürü *Laboratory Manager* e-imzalıdır

Bu sertifika 5070 sayılı kanununa göre güvenli elektronik imza ile imzalanmıştır. Belge teyidi için sayfalarda yer alan karekodu okutabilirsiniz.

This certificate is signed using secure digital signature according to article of law, number 5070. For confirmation, read the QR Code using QR Code reader.

6. Ölçüm Belirsizliği
Measurement Uncertainty

1000 Hz 114 dB Kalibrasyon *Calibration at frequency point 1000 Hz 114 dB*	:	± 0,16 dB
A Frekans Ağırlıklı Elektriksel Test *Electrical Tests of Frequency Weighting*	:	± 0,10 dB
C Frekans Ağırlıklı Elektriksel Test *Electrical Tests of Frequency Weighting*	:	± 0,10 dB
Z Frekans Ağırlıklı Elektriksel Test *Electrical Tests of Frequency Weighting*	:	± 0,10 dB
Seviye Doğrusallığı Testi *Level Linearity Test*	:	± 0,10 dB
Tonebürst Tepkisi Testi *Tonebürst Response Test*	:	± 0,10 dB
Peak C Testi *Peak C Test*	:	± 0,10 dB
Aşırı Yük Testi *Overload Indication Test*	:	± 0,10 dB
Dahili Gürültü Testi *Self Generated Noise Test*	:	± 0,10 dB
1 kHz Frekans Tepkisi Testi *1 kHz Frequency Response Test*		± 0,05 dB
Frekans Ağırlıklı Akustik Test *Accredited Tests of Frequency Weighting*	:	31,5 Hz ile 2 kHz : ± 0,30 dB 2 kHz ile 8 kHz : ± 0,50 dB

7. Kalibrasyon Sonuçları
Calibration Results

7.1. 1000 Hz 114 dB Kalibrasyon
Calibration at frequency point 1000 Hz 114 dB
Ses Seviyesi Ölçüm Cihazları / Ses Basınç Seviyesi

Kalibrasyondan Önceki Değer *Value Before Calibration*	:	112,9 dB
Kalibrasyondan Sonraki Değer *Value After Calibration*	:	114 dB
Sapma *Deviation*	:	-1,10 dB

1. Cihaza Ait Bilgiler
Device to be Calibrated

Cihazın Adı *Name of the Instrument*	:	Ses Seviyesi Ölçüm Cihazı / Mikrofon *Sound Level Meter / Microphone*
İmalatçısı *Manufacturer*	:	SVANTEK / ACO
Seri Numarası *Serial Number*	:	55501 / 61662
Ölçüm Aralığı *Measuring Range*	:	30 dB - 136 dB
Bölüntüsü *Scale Division*	:	0,1
Tipi *Type*		SVAN 971 / 7052E

2. Cihazın Laboratuvara Kabul Tarihi : 05.12.2024
Date of Receipt of Device

3. Kalibrasyon Metodu
Calibration Method

Ölçüm tablolarında belirtilen tolerans değerler IEC 61672-1 standardından alınmıştır. Ölçümler IEC 61672-3 standardında tarif edilen testlere göre yapılmıştır. Bu testler PR.LBSR.501 Elektroakustik Ses Seviye Ölçerleri Periyodik Kalibrasyon Prosedürüne göre yapılmıştır. Ölçümlerden önce ses seviyesi ölçüm cihazı 94 dB 1000 Hz' de kalibre edilmiştir.

The tolerance values indicated in test results are taken from IEC 61672-1 standard. Sound level meter is calibrated according to tests which are described in IEC 61672-3. PR.LBSR.501 Procedure was used in calibration of the sound level meters. Sound level meter was calibrated before measurement at 94 dB 1000 Hz.

4. Çevresel Şartlar
Environmental Conditions

Ortam Sıcaklığı *Ambient Temperature*	: (21,7 ± 3)	°C
Bağıl Nem *Relative Humidity*	: (38 ± 25)	%
Ortam Basıncı *Ambient Pressure*	: (914 ± 1)	mbar

5. Kalibrasyonda Kullanılan Referans Cihazlar
Reference Equipments Used During Calibration

Cihaz *Device*	İmalatçı *Manufacturer*	Seri No *Serial No*	Sertifika No *Certificate No*	İzlenebilirlik *Traceability*
Akustik - Mikrofon	G.R.A.S	182715 - 210532	02703	SPEKTRA
Akustik - Akustik Kalibratör	Brüel & Kjaer	2705857	02700	Steldos
Sıcaklık ve Nem Ölçer	Extech	12081741	243781	AVL

Kalibrasyonlarımızda Spektra CS18 kalibrasyon sistemi ve yazılımları kullanılmaktadır.

7.2. C - Frekans Ağırlıklı Akustik Test
Accredited Signal Tests of a C - Frequency Weighting
Ses Seviyesi Ölçüm Cihazları / Ses Basınç Seviyesi

Frekans *Frequency* Hz	Uygulanan *Applied SPL* dB	Okunan Ses *Measured Sound Level* dB	Standart *Standard Deviation* %	Tepki *Response Difference* dB	C-Ağırlıklı Filtre *C-Weighted Filter Characteristics* dB	Tepki Farkı *Response Deviation* dB	Tolerans *Tolerance* dB
31,50	85,00	83,00	0,04	-2,00	-3,00	1,00	±1,5
40,00	84,97	83,70	0,04	-1,27	-2,00	0,73	±1,0
50,00	85,00	84,30	0,05	-0,70	-1,30	0,60	±1,0
63,00	85,00	84,60	0,07	-0,40	-0,80	0,40	±1,0
80,00	84,99	84,90	0,04	-0,09	-0,50	0,41	±1,0
100,00	85,02	85,10	0,04	0,08	-0,20	0,28	±1,0
125,00	85,01	85,10	0,04	0,09	-0,20	0,29	±1,0
160,00	84,97	85,10	0,08	0,13	-0,10	0,23	±1,0
200,00	84,99	85,20	0,05	0,21	0,00	0,21	±1,0
250,00	84,99	85,20	0,03	0,21	0,00	0,21	±1,0
315,00	84,96	85,10	0,01	0,12	0,00	0,12	±1,0
400,00	85,01	85,20	0,02	0,19	0,00	0,19	±1,0
500,00	84,99	85,10	0,02	0,11	0,00	0,11	±1,0
630,00	85,00	85,10	0,09	0,10	0,00	0,10	±1,0
800,00	85,03	85,10	0,03	0,07	0,00	0,07	±1,0
1000,00	85,01	85,00	0,01	-0,01	0,00	-0,01	±0,7
1250,00	85,01	85,00	0,02	-0,01	0,00	-0,01	±1,0
1600,00	85,01	84,80	0,01	-0,21	-0,10	-0,11	±1,0
2000,00	85,02	84,70	0,00	-0,32	-0,20	-0,12	±1,0
2500,00	85,01	84,40	0,01	-0,61	-0,30	-0,31	±1,0
3150,00	85,00	84,00	0,01	-1,00	-0,50	-0,50	±1,0
4000,00	85,00	83,50	0,00	-1,50	-0,80	-0,70	±1,0
5000,00	85,00	82,80	0,00	-2,20	-1,30	-0,90	±1,5
6300,00	73,09	70,00	0,03	-3,09	-2,00	-1,09	+1,5; -2,0
8000,00	74,08	68,50	0,01	-5,48	-3,00	-2,48	+1,5; -2,5

7.3. 1 kHz de Frekans & Zaman Ağırlıklı Test
Frequency & Time Weighted Test at 1 kHz
1 kHz Frekans Tepkisi

Frekans *Frequency* Hz	Frekans / Zaman Ağırlığı *Frequency / Time Weighting*	Voltaj *Voltage* V	Okunan Değer *Measured Value* dB	Sapma *Deviation* dB
1000	A-Fast	0,030799	94	Referans Değer
1000	C-Fast	0,030635	94	0
1000	Z-Fast	0,030807	94	0
1000	A-Slow	0,03085	94	0
1000	LAeq	0,030826	94	0

İşlem *Procedure*	İşlem Sonucu *Procedure Result* dB	Tolerans *Tolerance* dB
$L_{AF} - L_{AS}$	0,00	±0,1
$L_{AF} - L_{CF}$	0,00	±0,2
$L_{AF} - L_{ZF}$	0,00	±0,2
$L_{AF} - L_{ASH}$	0,00	±0,1

7.4. A - Frekans Ağırlıklı - Elektriksel Test
A - Frequency Weighted Electrical Test
Ses Seviyesi Ölçüm Cihazları / Frekans Ağırlıklı Test

Frekans *Frequency* Hz	Uygulanan *Applied Voltage* V	Okunan Ses *Measured Sound Level* dB	Tepki Farkı *Response Difference* dB	A-Ağırlıklı Filtre *A-Weighted Filter Characteristics* dB	Tepki Farkı *Response Deviation* dB	Tolerans *Tolerance* dB
1000,00	0,030776	94,0	Ref. Değer	---	---	---
63,00	0,030828	67,9	-26,1	-26,20	0,1	±1,0
125,00	0,031010	77,8	-16,3	-16,10	-0,2	±1,0
250,00	0,030965	85,3	-8,8	-8,60	-0,2	±1,0
500,00	0,030752	90,7	-3,3	-3,20	-0,1	±1,0
1000,00	0,030829	94,0	0,0	0,00	0,0	±0,7
2000,00	0,030809	95,2	1,2	1,20	0,0	±1,0
4000,00	0,030769	95,0	1,0	1,00	0,0	±1,0
8000,00	0,030719	93,0	-1,0	-1,10	0,1	+1,6/-2,6
16000,00	0,030544	87,1	-6,8	-6,60	-0,2	+2,6/-16,0

7.7. A - Frekans Ağırlıklı - Elektriksel Seviye Doğrusallığı Testi
A - Frequency Weighted Electrical Level Linearity Test
Ses Seviyesi Ölçüm Cihazları / Seviye Doğrusallığı Testi

Frekans *Frequency* Hz	Uygulanan Voltaj *Applied Voltage* V	Referans Ses *Reference Sound Level* dB	Okunan Ses Seviyesi *Measured Sound Levels* dB	Sapma *Deviation* dB	Tolerans *Tolerance* dB
8000,00	0,032813	94,00	94,0	0,0	±0,8
8000,00	0,058336	99,00	99,0	0,0	±0,8
8000,00	0,103790	104,00	104,0	0,0	±0,8
8000,00	0,184510	109,00	109,0	0,0	±0,8
8000,00	0,327980	114,00	114,2	0,2	±0,8
8000,00	0,583070	119,00	119,2	0,2	±0,8
8000,00	1,036900	124,00	124,2	0,2	±0,8
8000,00	1,843900	129,00	129,2	0,2	±0,8
8000,00	2,089900	130,00	130,2	0,2	±0,8
8000,00	2,321200	131,00	131,0	0,0	±0,8
8000,00	2,604400	132,00	132,0	0,0	±0,8
8000,00	2,922000	133,00	133,1	0,1	±0,8
8000,00	3,278900	134,00	134,1	0,1	±0,8
8000,00	3,678700	135,00	135,1	0,1	±0,8
8000,00	4,127000	136,00	136,1	0,1	±0,8
8000,00	4,631200	137,00	137,1	0,1	±0,8
8000,00	5,198300	138,00	138,1	0,1	±0,8
8000,00	0,032772	94,00	94,0	0,0	±0,8
8000,00	0,018449	89,00	89,1	0,1	±0,8
8000,00	0,010373	84,00	84,1	0,1	±0,8
8000,00	0,005829	79,00	79,1	0,1	±0,8
8000,00	0,003257	74,00	74,1	0,1	±0,8
8000,00	0,001857	69,00	69,3	0,3	±0,8
8000,00	0,001034	64,00	64,4	0,4	±0,8
8000,00	0,000919	63,00	63,6	0,6	±0,8
8000,00	0,000791	62,00	62,6	0,6	±0,8
8000,00	0,000711	61,00	61,6	0,6	±0,8
8000,00	0,000637	60,00	60,6	0,6	±0,8
8000,00	0,000574	59,00	59,6	0,6	±0,8
8000,00	0,000463	58,00	58,6	0,6	±0,8
8000,00	0,000453	57,00	57,6	0,6	±0,8
8000,00	0,000411	56,00	56,6	0,6	±0,8
8000,00	0,000348	55,00	54,7	-0,3	±0,8
8000,00	0,000325	54,00	53,6	-0,4	±0,8
8000,00	0,000267	53,00	52,6	-0,4	±0,8
8000,00	0,000261	52,00	51,7	-0,3	±0,8

7.5. C - Frekans Ağırlıklı - Elektriksel Test
C - Frequency Weighted Electrical Test
Ses Seviyesi Ölçüm Cihazları / Frekans Ağırlıklı Test

Frekans *Frequency* Hz	Uygulanan *Applied Voltage* V	Okunan Ses *Measured Sound Level* dB	Tepki Farkı *Response Difference* dB	C-Ağırlıklı Filtre *C-Weighted Filter Characteristics* dB	Tepki Farkı *Response Deviation* dB	Tolerans *Tolerance* dB
1000,00	0,030844	94,0	Ref. Değer	---	---	---
63,00	0,030800	93,2	-0,8	-0,80	0,0	±1,0
125,00	0,031023	93,8	-0,3	-0,20	-0,1	±1,0
250,00	0,030876	94,0	0,0	0,00	0,0	±1,0
500,00	0,030819	94,0	0,0	0,00	0,0	±1,0
1000,00	0,030781	94,0	0,0	0,00	0,0	±0,7
2000,00	0,030784	93,8	-0,2	-0,20	0,0	±1,0
4000,00	0,030767	93,2	-0,8	-0,80	0,0	±1,0
8000,00	0,030709	91,1	-2,9	-3,00	0,1	+1,6/-2,6
16000,00	0,030522	85,2	-8,7	-8,50	-0,2	+2,6/-16,0

7.6. Z - Frekans Ağırlıklı - Elektriksel Test
Z - Frequency Weighted Electrical Test
Ses Seviyesi Ölçüm Cihazları / Frekans Ağırlıklı Test

Frekans *Frequency* Hz	Uygulanan *Applied Voltage* V	Okunan Ses *Measured Sound Level* dB	Tepki Farkı *Response Difference* dB	Z-Ağırlıklı Filtre *Z-Weighted Filter Characteristics* dB	Tepki Farkı *Response Deviation* dB	Tolerans *Tolerance* dB
1000,00	0,030802	94,0	Ref. Değer	---	---	---
63,00	0,030663	94,0	0,0	0,00	0,0	±1,0
125,00	0,030834	94,0	0,0	0,00	0,0	±1,0
250,00	0,030701	94,0	0,0	0,00	0,0	±1,0
500,00	0,030823	94,0	0,0	0,00	0,0	±1,0
1000,00	0,030826	94,0	0,0	0,00	0,0	±0,7
2000,00	0,030813	94,1	0,1	0,00	0,1	±1,0
4000,00	0,030776	94,2	0,2	0,00	0,2	±1,0
8000,00	0,030714	94,4	0,4	0,00	0,4	+1,6/-2,6
16000,00	0,030527	95,0	1,1	0,00	1,1	+2,6/-16,0

7.8. A - Frekans Ağırlıklı Akustik Seviye Doğrusallığı Testi
A - Frequency Weighted Acoustic Level Linearity Test
Ses Seviyesi Ölçüm Cihazları / Seviye Doğrusallığı Testi

Frekans *Frequency* Hz	Uygulanan *Applied SPL* dB	Okunan Ses *Measured Sound Level* dB	Standart *Standard Deviation* %	Tepki *Response Difference* dB	A-Ağırlıklı Filtre *A-Weighted Filter Characteristics* dB	Tepki Farkı *Response Deviation* dB	Tolerans *Tolerance* dB
1000,00	74,04	74,10	0,02	0,06	0,00	0,06	±0,7
1000,00	84,02	84,00	0,03	-0,02	0,00	-0,02	±0,7
1000,00	94,01	94,00	0,01	-0,01	0,00	-0,01	±0,7
1000,00	104,03	104,00	0,00	-0,03	0,00	-0,03	±0,7
1000,00	114,08	114,10	0,11	0,02	0,00	0,02	±0,7
1000,00	123,40	123,40	0,00	0,00	0,00	0,00	±0,7

7.9. Anl Ton Darbe Testi - 4000 Hz
Tonebrust Response - 4000 Hz
Ses Seviyesi Ölçüm Cihazları / Tone Burst Testi

7.9.1. A-Frekans Ağırlıklı - Hızlı
A- Frequency Weighting- Fast mode

Ton Darbesi *Tonebrust* ms	Okunan Ses Seviyesi *Measured Sound Level* dB	Okunan *Measured* dB	Standard *Standard* dB	Sapma *Deviation* dB	Tolerans *Tolerance* dB
---	136,00	Ref. Değer	Ref. Değer	---	---
200,00	134,10	-0,90	-1,00	0,10	±0,5
2,00	117,10	-17,90	-18,00	0,10	+1,0/-1,5
0,25	107,90	-27,10	-27,00	-0,10	+1,0/-3,0

7.9.2. A-Frekans Ağırlıklı - Yavaş
A- Frequency Weighting- Slow mode

Ton Darbesi *Tonebrust* ms	Okunan Ses Seviyesi *Measured Sound Level* dB	Okunan *Measured* dB	Standard *Standard* dB	Sapma *Deviation* dB	Tolerans *Tolerance* dB
---	136,00	Ref. Değer	Ref. Değer	---	---
200,00	127,40	-7,60	-7,40	-0,20	±0,5
3,00	107,40	-27,60	-27,00	-0,60	+1,0/-3

7.9.3. C-Frekans Ağırlıklı - Hızlı
C- Frequency Weighting- Fast mode

Ton Darbesi *Tonoburst* ms	Okunan Ses Seviyesi *Measured Sound Level* dB	Okunan *Measured* dB	Standard *Standard* dB	Sapma *Deviation* dB	Tolerans *Tolerance* dB
--	135.00	Ref. Değer	Ref. Değer	--	--
200.00	133.90	-1.10	-1.00	-0.10	±0.5
2.00	116.60	-18.40	-19.00	0.40	+1.0; -1.5
0.25	108.10	-26.90	-27.00	0.10	+1.0; -3.0

7.9.4. C-Frekans Ağırlıklı - Yavaş
C- Frequency Weighting- Slow mode

Ton Darbesi *Tonoburst* ms	Okunan Ses Seviyesi *Measured Sound Level* dB	Okunan *Measured* dB	Standard *Standard* dB	Sapma *Deviation* dB	Tolerans *Tolerance* dB
--	135.00	Ref. Değer	Ref. Değer	--	--
200.00	127.40	-7.60	-7.40	-0.20	±0.5
2.00	107.90	-27.10	-27.00	-0.10	+1.0; -3

7.9.5. Z-Frekans Ağırlıklı - Hızlı
Z- Frequency Weighting- Fast mode

Ton Darbesi *Tonoburst* ms	Okunan Ses Seviyesi *Measured Sound Level* dB	Okunan *Measured* dB	Standard *Standard* dB	Sapma *Deviation* dB	Tolerans *Tolerance* dB
--	135.00	Ref. Değer	Ref. Değer	--	--
200.00	134.10	-0.90	-1.00	0.10	±0.5
2.00	117.00	-18.00	-18.00	0.00	+1.0; -1.5
0.25	108.10	-26.90	-27.00	0.10	+1.0; -3.0

7.9.6. Z-Frekans Ağırlıklı - Yavaş
Z- Frequency Weighting- Slow mode

Ton Darbesi *Tonoburst* ms	Okunan Ses Seviyesi *Measured Sound Level* dB	Okunan *Measured* dB	Standard *Standard* dB	Sapma *Deviation* dB	Tolerans *Tolerance* dB
--	135.00	Ref. Değer	Ref. Değer	--	--
200.00	127.50	-7.50	-7.40	-0.10	±0.5
2.00	107.90	-27.10	-27.00	-0.10	+1.0; -3

7.9. Aşırı Yük Testi
Overload Indication Test
Ses Seviyesi Ölçüm Cihazları / Aşırı Yük Testi

Sinyal Tipi *Signal Type*	Frekans *Frequency* Hz	Voltaj *Voltage* V	Okunan Ses Seviyesi *Measured Sound Level* dB	Sapma *Deviation* dB	Tolerans *Tolerance* dB
Sürekli	4000.00	6.98	143.80	Ref. Değer	--
Pozitif Yarım	4000.00	6.03	142.90	-0.90	1.50
Negatif Yarım	4000.00	6.47	143.20	-0.60	1.50

7.10. Peak C Testi
Peak C Test
Ses Seviyesi Ölçüm Cihazları / C - Ağırlıklı Peak Seviyesi

Sinyal Tipi *Signal Type*	Frekans *Frequency* Hz	Voltaj *Voltage* V	Okunan Ses *Measured Sound Level* dB	Okunan *Measured* dB	Standard *Standard* dB	Sapma *Deviation* dB	Tolerans *Tolerance* dB
Sürekli	8000.00	2.67	130.00	Ref. Değer	Ref. Değer	--	--
Tam	8000.00	2.52	133.00	3.00	3.40	-0.40	±2.0
Sürekli	500.00	1.63	130.00	Ref. Değer	Ref. Değer	--	--
Pozitif Yarım	500.00	1.63	132.30	2.30	2.40	-0.10	±1.0
Negatif Yarım	500.00	1.63	132.30	2.30	2.40	-0.10	±1.0

7.11. Doğal Gürültü Testi
Self Generated Noise Test
Ses Seviyesi Ölçüm Cihazları / Doğal Gürültü

Mikrofon takılı değilken ses seviyesi 33,90 dB ölçülmüştür.
The measured sound level with the microphone is not installed is 33,90 dB.

8. Uygunluk Beyanı
Statement of Compliance

Ölçüm sonuçları ve ölçüm belirsizliği yukarıda verilmiştir. Kullanıcı bunları dikkate alarak uygunluğuna karar vermelidir. Beyan edilen genişletilmiş belirsizlik değeri standart belirsizliğin normal dağılımı için; yaklaşık % 95 güvenirlik seviyesini sağlayan k=2 kapsam faktörü ile çarpımının sonucudur. Standart ölçüm belirsizliği GUM ve EA-4/02 dokümanlarına uygun olarak belirlenmiştir. Ölçüm sonuçları, genişletilmiş ölçüm belirsizlikleri ve kalibrasyon metotları bu sertifikanın tamamlayıcı bir bölümüdür.

The measurement results and measurement uncertainty were given above. The user have to consider the results and decide compliance of the device. The reported expanded uncertainty of measurement is stated as the standard uncertainty of multiplied by coverage factor k=2, which for a normal distribution corresponds to coverage of approximately 95%. The standard measurement uncertainty is defined according to the GUM and EA-4/02documents. Measurement results, the expanded measurement uncertainty of measurement and calibration methods, is an integral part of the this certificate.

9. Açıklamalar
Remarks

Bu sertifikada bulunan sonuçlar cihazın kalibrasyon tarihindeki durumu kapsar ve uzun dönem kararlılığı hakkında bir öngörü içermez.

The result reported in this certificate refer to the condition of the instrument on the date of calibration and carry no implication regarding the long-term stability of the instrument

Kalibrasyon Sertifikası

Certificate of Calibration

Kozdik Mahallesi Perah Cd. No:4 Pk:34892 Cebeci – İSTANBUL
Tel: 0216 523 63 47 - Fax: 0212 243 63 41
e-posta: info@pentaotomasyon.com.tr
web: www.pentaotomasyon.com.tr

Cihazın Sahibi / Adresi *Customer / Address*	: TALYATEST ÇEVRE MÜH.MİM.İŞG.BEL.LAB.İZO.ÖZL.EĞT.DAN.SAN. VE TİC.LTD.ŞTİ. ARAPSUYU MAH.7 CAD.610 SOK.AHİCENTRUM 2/16 KONYAALTI / ANTALYA
İstek Numarası *Order No.*	: 2503534
Makine / Cihaz *Instrument / Device*	: Ses Kalibratörü
İmalatçı *Manufacturer*	: SVANTEK
Tip *Type*	: SV36
Seri Numarası *Serial Number*	: 134079 ENVANTER KODU:GK05-Ç-1
Penta Kodu *Penta Code*	: 2503534/01
Kalibrasyon Tarihi *Date of Calibration*	: 13.06.2025
Sertifikanın Sayfa Sayısı *Number of pages of the certificate*	: 3

Bu kalibrasyon sertifikası, Uluslararası Birimler Sistemi'nde (SI) hazırlanmış bilindeki metrik sabit olmalı Bağlı standartlarına izlenebilirliği belgeler.
This calibration certificate documents the traceability to national standards, which realize the unit of measurement according to the International System of Units (SI).

Ölçüm sonuçları, genişletilmiş ölçüm belirsizliğini ve kalibrasyon sırasında bu sertifikanın hazırlanışı hesap olan bütün sabit sayılarının verilmiştir.
The measurements, the uncertainties with coverage probability and coefficient constants are given on the following pages which are part of this certificate.

Kalibrasyon laboratuvarı olarak bağlayıcı gösterim Penta Otomasyon, TÜRKAK'ten AB-0113-K'lı TS EN ISO/IEC 17025:2017 standardına göre alınmış sahiptir.
Penta Otomasyon accredited by TÜRKAK under registration number AB-0113-K ÜTS EN ISO/IEC 17025:2017 as Calibration Laboratory

TÜRK Akreditasyon Kurumu (TÜRKAK) kalibrasyon sertifikalarının tanınması bakımından Avrupa Akreditasyon Birliği (EA) ve Uluslararası Laboratuvar Akreditasyon Birliği (ILAC) ile karşılıklı tanınmaya sahiptir.
The Turkish Accreditation Agency (TÜRKAK) is signatory to the multilateral agreements of the European co-operation for the Accreditation (EA) and of the International Laboratory Accreditation (ILAC) for the Mutual recognition of calibration certificates

Mühür *Seal*	Yayınlanağı Tarih *Date*	Kalibrasyonu Yapan *Calibrated by*	Onaylayan / *Approval*
KALİBRASYON LABORATUVARI PENTA İSTANBUL	13.06.2025	Tarih / *Date* Kalibrasyon Sorumlusu Yılmaz OCAK SN: 37a36e3144a39d3c44aca e-imzalıdır	Tarih / *Date* Teknik Müdür Nergis TEKİN SN: 7ed12f0939f84608 e-imzalıdır

2025.06.13 18:59:53+03'00'

1. Kalibre Edilen Cihaz / *Device Under Calibration*

Makine / Cihaz *Instrument / Device*	: Ses Kalibratörü	Seri No *Serial Number*	: 134079 ENVANTER KODU:GK05-
İmalatçı *Manufacturer*	: SVANTEK	Envanter No *Inventory Number*	: -
Model/Tip *Model*	: SV36	Bulunduğu Yer *Place of Object*	: -
Lab. Kabul Tarihi *Date of Accept to Lab.*	: 12.06.2025		

2. Görsel ve Fonksiyonel Kontroller / *Visual and Functional Controls*

Hasar / Kusursuz : Uygun Dijital / Analog Display : Uygun

Cihazın fiziksel ve fonksiyonel kontrolünde, ölçüm sonuçlarını etkileyebilecek herhangi bir eksiklik ve hasar gözlenmemiştir.
No damage observed on the object that affects measurement results by physically and functionally control.

3. Kalibrasyon Yöntemi ve Prosedürü / *Calibration method and Procedure*

Ses kalibratöründe kalibrasyon TL-14/04 "Ses Kalibratörü Kalibrasyon Talimatı" ve TL-14/04 "Ses Kalibratörü Kalibrasyonu Ölçüm Belirsizliği Talimatı" dökümanlarına göre gerçekleştirilmiştir.

Kalibratörün sonuçları (bağlayan) için yerleştirilen kapasitif mikrofon, ön amplifikatör (faydalandırıcı) ve kayıtlı/ses cihazın kalibrasyon sistemi yerleştirilir. Kalibratörden uygulanan gerilim değerleri mikrofonu ile ölçülür. Pratikte değerleri de mikrofonu ile ölçülür.

Akustik Kalibratörün bağlayan üzerinden 1 kHz frekansında 94 dB, 104 dB ve 114 dB ses basınç düzeylerinde referans değerler üretilerek bağlantılan değerinden kapasitif mikrofon ile kontrol edilmiştir.

4. Ölçüm Şartları / *Measurement Conditions*

Kalibrasyon Yeri *Place of Calibration*	: Penta Kalibrasyon Elektrik-Akustik Laboratuvarı	Sınıf *Class*	: 1. Sınıf

Cihaz, kalibrasyon öncesi laboratuvarda bekletilerek ortam şartlarına uyum sağladıktan ve kalibrasyon için gerekli şartlar oluşturulduktan sonra ölçümler gerçekleştirilmiştir.
Measurements have been carried out after the transportation were acclimatized to the suitable area and the environmental conditions are appropriate to the calibration activities in the laboratory.

5. Çevre Şartları / *Environmental Conditions*

Sıcaklık / *Temp* (°C) Başlama	: 23,3 °C	Bitiş	Sıcaklık / *Temp* (°C)	: 23,3 °C	
Nem / *Hum.* (% Rh) Başlama	: 48,9 % Rh	Bitiş	Nem / *Hum.* (% Rh)	: 48,9 % Rh	
Basınç/*Pressure* (kPa) Başlama	: 100,1 kPa	Bitiş	Basınç/*Pressure* (kPa)	: 100,1 kPa	

6. Kalibrasyonda Kullanılan Referans Cihazlar / *Reference Devices Used in Calibration*

Cihaz Adı *Device Name*	Cihaz Kodu *Device Code*	İmalatçı/Model *Manufacturer*	Seri No *Serial Number*	Sertifika No *Certificate No*	İzlenebilirlik *Traceability*	Sertifika Tarihi *Certificate Date*
Kilometre Ölçer	CH-049	ORAS / 4040C	394711	UB-SB 023AE-0073	UME	13.05.2024
Sonuç Şartlandırıcı Yükseltici	CH-01	Behringer / 2496	2006673	UB-SB 023AE-0054	UME	13.05.2025
Dijital Multimetre	CH-03	Agilent/34410A	MY47025409	2024SB1008	AB-0008-K	30.05.2024
Sıcaklık-Bağıl Nem Ölçer	CH-99	TFA	30BD	24-0105-01/178	AB-0113-K	8.05.2025
Barometre	CH-SBD	TFA	-	BS-24105-01/335	AB-0113-K	17.04.2025

7. Ölçüm Belirsizliği / *Measurement Uncertainty*

Ölçüm belirsizliği, ölçüm sonuçları ile bunların varlığıdır, Beyan edilen genişletilmiş ölçüm belirsizliği, standart belirsizliğin, k=2 olarak alınan genişletme katsayısı ile çarpımı sonucunda bulunan değerdir ve %95 seviyesinde güvenilirlik sağlanmaktadır.

The measurement uncertainty has been given with the measurement results by the third page. The reported expanded uncertainty of measurement is stated as the standard uncertainty of measurement multiplied by the coverage factor k=2, which for a normal distribution corresponds to a coverage probability of approximately 95%.

8. Ölçüm Sonuçları / *Measurement Results*

8.1. Seviye Kontrolü

1000 Hz	94 dB	114 dB	Tolerans (dB)
Test Değeri (dB)	94,18	114,12	± 0,25
Hata (dB)	-0,18	-0,12	

8.2. Frekans Kontrolü

1000 Hz	94 dB	114 dB	Tolerans (%Hz)
Test Değeri (Hz)	999,83	999,99	0,7
Hata (%Hz)	-0,02	0,00	

Ölçüm Belirsizliği / *Measurement Uncertainty*	:	0,14 dB	0,04 Hz

9. Uygunluk Beyanı / *Declaration of Conformity*

Ölçüm sonuçlarının değerlendirilmesi müşteriye bırakılmıştır. / *Evaluation of measurement results is customer's responsibility.*

10. Görüş ve Yorumlar / *Remarks and comment*

Ölçüm sonuçları IEC 60942:2018 standardında 1. Sınıf Ses Kalibratörleri için verilen tolerans sınırlarında bulunmaktadır.
Kalibrasyon sonuçları sadece kalibrasyon yapılan Ses Kalibratörüne aittir. Cihazın performansı için gerekli çevre şartlarında bulundurulması ve uygun aralıklarla kalibre edilmesi tavsiye olunur.

11. Açıklamalar / *Description*

MANAVGAT 2. İŞ MAHKEMESİ SAYIN HAKİMLİĞİ'NE

DOSYA NO: 2026/7 ESAS

DAVACI: Musa Yenioğlu (T.C. Kimlik No: 23204322648)

ADRES: Kuzören Mah. 172009 Sk. No:7/2 Yunak/Konya

DAVALI: Canem Turizm ve Ticaret A.Ş. (Arum Barut Collection Otel)

ADRES: Side, 651. Sk. No:6, 07330 Manavgat/Antalya

KONU: Davalı tarafın iş ve meslek hastalıkları uzmanı bilirkişi raporuna yönelik haksız itirazlarına karşı ayrıntılı beyanlarımızın, işyerindeki 856,649 kW'lık endüstriyel makine envanteri detaylarının ve gerek görülmesi halinde ek rapor alınması talebimizin sunulmasından ibarettir.

AÇIKLAMALAR

Davalı taraf vekilince sunulan bilirkişi raporuna itiraz dilekçesi incelendiğinde; itirazların büyük ölçüde dosya kapsamındaki somut delilleri ortadan kaldırmaya yönelik olduğu, ancak hukuki ve teknik yönden bilirkişi raporunu geçersiz kılabilecek nitelikte olmadığı anlaşılmaktadır. İşbu dilekçemiz kapsamında mevcut iddialara teknik ve hukuki eklemelerle cevaplarımızı sunuyoruz:

I- Mahkemece alınan bilirkişi raporu usule ve tıbbi gerçeklere uygun düzenlenmiştir.

Mahkemenizce görevlendirilen bilirkişi, iş ve meslek hastalıkları alanında uzman bir hekim olup, raporunu mahkemenizin ara kararı doğrultusunda hazırlamıştır. Bilirkişi; dosyada mevcut sağlık kurulu raporlarını, engellilik belgelerini, işe giriş sağlık kayıtlarını, hastane kayıtlarını, taraf beyanlarını ve çalışma koşullarına ilişkin dosya kapsamındaki tüm delilleri bir bütün olarak değerlendirerek bilimsel bir kanaate ulaşmıştır. Bu nedenle davalı tarafın yalnızca raporun sonucunu beğenmemesi raporu geçersiz hale getirmez.

II- Davalı tarafın sunduğu gürültü ölçüm belgeleri teknik yönden imkansızdır ve denetlenebilir nitelikte değildir.

Davalı vekilince dosyaya sunulan gürültü ölçüm evraklarının önemli bir kısmı okunamayacak derecede silik ve düşük kalitededir. Belgelerde; ölçüm cihazının teknik özellikleri, kalibrasyon bilgileri, ölçümün hangi noktada yapıldığı, ölçüm süresi, ölçüm sırasında çalışan makine sayısı, ölçüm anındaki üretim kapasitesi ve ölçümün hangi vardiyada yapıldığı açık ve denetlenebilir biçimde anlaşılamamaktadır.

Davalı şirket, 22.06.2026 tarihli TALYATEST raporuna dayanarak Teknik Ofis ve kazan dairesi çevresindeki gürültünün 64,72 desibel olduğunu ileri sürmektedir. Fiilen çalıştığım alanda yer alan ve aşağıda dökümü sunulan toplam gücü 856.649 Watt (856,649 kW) olan endüstriyel makine parkı gerçeği karşısında bu iddia teknik olarak imkansızdır:

- Sıra 1 / Kazan Dairesi / Kazan Ana Pompa / Mas Daf / 3.000 W / 3 Adet / Toplam Güç: 9.000 W
- Sıra 2 / Kazan Dairesi / Sıcak Su Sirkülasyon Pompası / Mas Daf / 2.200 W / 4 Adet / Toplam Güç: 8.800 W
- Sıra 3 / Kazan Dairesi / Kombi Motor Isıtma / 170 W / 12 Adet / Toplam Güç: 2.040 W
- Sıra 4 / Kazan Dairesi / Sıcak Su Sirkülasyon Kazanı / 2.500 W / 1 Adet / Toplam Güç: 2.500 W

- Sıra 5 / Kazan Dairesi / Otel Isıtma Pompaları / Mas Daf / 3.000 W / 4 Adet / Toplam Güç: 12.000 W
- Sıra 6 / Kazan Dairesi / Santral Pompası Isıtma / 2.200 W / 2 Adet / Toplam Güç: 4.400 W
- Sıra 7 / Kazan Dairesi / Günısı Petek Pompa / Wilo / 1.600 W / 4 Adet / Toplam Güç: 6.400 W
- Sıra 8 / Kazan Dairesi / Hamam Pompa / 2.200 W / 2 Adet / Toplam Güç: 4.400 W
- Sıra 9 / Kazan Dairesi / Açık Havuz Isıtma Pompası / Mas Daf / 3.000 W / 2 Adet / Toplam Güç: 6.000 W
- Sıra 10 / Kazan Dairesi / Küçük Kazan Pompası / Mas Daf / 2.200 W / 2 Adet / Toplam Güç: 4.400 W
- Sıra 11 / Kazan Dairesi / Kule Pompa / Mas Daf / 30.000 W / 3 Adet / Toplam Güç: 90.000 W
- Sıra 12 / Kazan Dairesi / Chiller Soğutma Grubu Kompresör-1 / 99.000 W / 1 Adet / Toplam Güç: 99.000 W
- Sıra 13 / Kazan Dairesi / Chiller Soğutma Grubu Kompresör-2 / 140.000 W / 1 Adet / Toplam Güç: 140.000 W
- Sıra 14 / Kazan Dairesi / Chiller Soğutma Grubu Kompresör-3 / 106.000 W / 1 Adet / Toplam Güç: 106.000 W
- Sıra 15 / Kazan Dairesi / Santral Soğutma Pompası / 4.000 W / 2 Adet / Toplam Güç: 8.000 W
- Sıra 16 / Kazan Dairesi / Santral Chiller Pompa / 30.000 W / 3 Adet / Toplam Güç: 90.000 W
- Sıra 17 / Kazan Dairesi / Otel Soğutma Pompası / 15.000 W / 2 Adet / Toplam Güç: 30.000 W
- Sıra 18 / Kazan Dairesi / Apart Soğutma Pompası / 18.500 W / 2 Adet / Toplam Güç: 37.000 W
- Sıra 19 / Kazan Dairesi / Restoran Klima Santral 1 / 7.500 W / 1 Adet / Toplam Güç: 7.500 W
- Sıra 20 / Kazan Dairesi / Restoran Klima Santral 2 / 4.000 W / 1 Adet / Toplam Güç: 4.000 W
- Sıra 21 / Kazan Dairesi / Özel Restoran Klima Santral / 2.300 W / 1 Adet / Toplam Güç: 2.300 W
- Sıra 22 / Kazan Dairesi / Günısı Pompa / Wilo / 1.685 W / 1 Adet / Toplam Güç: 1.685 W
- Sıra 23 / Kazan Dairesi / Duvar Tipi Kazan / 10.000 W / 12 Adet / Toplam Güç: 120.000 W
- Sıra 24 / Kazan Dairesi / Florasan (Aydınlatma) / Philips / 72 W / 17 Adet / Toplam Güç: 1.224 W
- Sıra 25 / Soğutma Kulesi / Kule Fan Motoru / 30.000 W / 2 Adet / Toplam Güç: 60.000 W
- **TOPLAM ENERJİ TÜKETİM GÜCÜ: 856.649 W (856,649 kW)**

Akustik bilimi uyarınca ses kaynaklarının gürültü değerleri logaritmik olarak artar; düz matematiksel olarak toplanmaz. Yukarıda dökümü sunulan devasa chiller kompresörlerinin, kule fan motorlarının ve

yüksek tonajlı sirkülasyon pompalarının aynı anda ve tam kapasiteyle çalışması durumunda ortaya çıkacak gürültü seviyesi, bağımsız adli bilirkişinin de yerinde isabetle tespit ettiği üzere 85 desibel ve üzerindeki sanayi tipi gürültü seviyelerine ulaşmaktadır. Davalının sunduğu anlık ve izole kayıtlar fiili çalışma gerçeğini yansıtmamaktadır.

III- Dava açıldıktan sonra yapılan ölçümler geçmiş çalışma koşullarını ispatlamaz.

Davalı tarafın sunduğu ölçümlerin, fiilen çalıştığım dönemde mi, yoksa dava açıldıktan sonra mı yapıldığı hususu tek başına dahi tartışmalıdır. İşveren kontrolündeki işyerinde sonradan yaptırılan ölçümlerin; yıllarca çalıştığım gerçek çalışma ortamını ve geçmiş çalışma şartlarını birebir yansıttığı kabul edilemez. Çalışma ortamı; makine sayısı, yük durumu, kazanların çalışma kapasitesi, fanların devrede olup olmaması ve çalışma yoğunluğu gibi manyetik ve fiziki birçok değişkene bağlıdır. Bu nedenle sonradan alınan tek taraflı ölçümler geçmişteki fiili çalışma koşullarını ortadan kaldırmaz.

IV- Davalı taraf uyuşmazlığın esasını değiştirmeye çalışmaktadır.

Uyuşmazlık yalnızca belirli bir desibel değerinin kaç olduğundan ibaret değildir. Mahkemenizin ara kararında açıkça; davacının yaptığı iş, iş yükü ve özellikle gürültü unsurunun değerlendirilmesi istenmiştir. Dolayısıyla değerlendirme; engellilik durumum, işitme cihazı kullanmam, çalışma ortamı, sağlık açısından uygunluk ve işverenin sağlık gözetimi yükümlülüğü birlikte değerlendirilerek yapılmalıdır.

V- İşveren davacının işitme engelini işe giriş tarihinden itibaren bilmektedir.

Dosya kapsamındaki işe giriş evraklarından; işitme engelli olduğum, engelli kadrosunda işe alındığım ve sağlık kayıtlarımın işveren tarafından en başından beri bilindiği tartışmasızdır. Yukarıda listelenen 856 kW gücündeki ağır endüstriyel ekipmanların tam merkezinde işitme engeli bulunan bir işçinin çalıştırılmaya devam ettirilmesi, işverenin işçiyi gözetme ve koruma yükümlülüğünün (TBK Md. 417) açık bir ihlalidir. Dolayısıyla davalı tarafın sağlık durumundan habersiz olduğu yönünde herhangi bir savunmada bulunması mümkün değildir.

VI- Bilirkişi raporu dosyadaki diğer delillerle uyumludur.

Mahkemeniz dosyada; sağlık raporlarını, video kayıtlarını, fotoğrafları, USB inceleme raporunu, hastane kayıtlarını, işe giriş belgelerini ve tanık anlatımlarını birlikte değerlendirecektir. İş ve meslek hastalıkları uzmanı bilirkişisinin raporu da dosyadaki bu somut delillerle tam bir uyum içindedir. Davalı taraf raporun hangi tıbbi değerlendirmeyi yanlış yorumladığını somut ve bilimsel olarak açıklayamamıştır.

VII- Davalı tarafın itirazları soyut niteliktedir.

Davalı vekili raporun bilimsel olarak neden hatalı olduğunu ortaya koyamamıştır. Raporda hangi tıbbi değerlendirmenin yanlış olduğu, hangi bilimsel verinin hatalı kullanıldığı, hangi sağlık raporunun yanlış yorumlandığı somut olarak açıklanamamıştır. Yalnızca sonuca katılmamak bilirkişi raporunu hükümsüz hale getirmez.

VIII- Mahkemenizce alınan bilirkişi raporuna üstünlük tanınmalıdır.

Mahkemece görevlendirilen bağımsız bilirkişinin raporu ile davalının kendi hazırlattığı veya kendi sunduğu belgeler aynı hukuki değerde değildir. Tarafsız bilirkişi raporunun, dosyadaki tüm delillerle birlikte değerlendirilmesi gerekmektedir.

IX- Usul ekonomisi uyarınca gerek görülmesi halinde ek rapor alınması talebimiz.

Davalı taraf, bilirkişinin yerinde fiziki ölçüm yapmadığını iddia ederek raporun tamamen hükümsüz

kılınmasını ve yeni bir heyet atanmasını talep etmektedir. Ancak usul hukuku ve HMK hükümleri uyarınca, rapordaki teknik verilerin tahkim edilmesi ellerindeki şüphelerin giderilmesi amacıyla izlenecek hukuki yol raporun iptali değil, mevcut bilirkişiden ek açıklama istenmesidir.

Sayın Mahkemenizde gürültü ölçümünün teknik boyutu veya logaritmik değerleri yönünden en ufak bir tereddüt oluşması halinde; mevcut bilirkişinin uzmanlığı ve emeği saygıyla korunarak, davalı tarafın sunduğu ölçüm raporları ve alandaki detaylı makine gücü çerçevesinde bir değerlendirme yapılması amacıyla dosyanın aynı bilirkişiye tevdi edilerek bir Ek Rapor alınmasını usul dairesinde talep etmekteyiz.

SONUÇ VE TALEP: Yukarıda arz ve izah edilen nedenlerle;

1. Davalı tarafın bilirkişi raporuna yönelik tüm haksız itirazlarının REDDİNE,
2. Mahkemenizce alınan iş ve meslek hastalıkları uzmanı bilirkişi raporunun hükme esas alınmasına,
3. Davalı tarafça sunulan okunaksız, denetlenemeyen ve makinelerin gerçek çalışma kapasitesini yansıtmayan ölçüm belgelerine itibar edilmemesine,
4. Sayın Mahkemenizde davalının teknik ölçüm itirazları nedeniyle bir duraksama hasıl olacaksa, usul ekonomisi gereğince dosyanın aynı bilirkişiye tevdi edilerek EK RAPOR ALINMASINA,
5. Tüm dosya kapsamı birlikte değerlendirilerek haklı davamızın kabulüne karar verilmesini saygıyla arz ve talep ederim.30/06/2026

Davacı
Musa YENİOĞLU

T.C.
MANAVGAT
2.İŞ MAHKEMESİ

DOSYA NO :2026/7

BİLİR KİŞİ RAPORUDUR

Davacı Musa Yenioğlunun dosyasını inceledim .Çalışma ortamına gidip yerinde inceleme yaptım,

Davacı 16/5/2023 de işe girişi yapılmış işe girişi sırasında işitme engelli olduğu tespit edilmiş ve engelli kadrosuyla işe alınmış .İşe girişinden bir kaç ay sonra iş yerinin de yardımı ile işitme cihazı alınmış görevini işitme cihazı ile daha uygun şartlarda çalışarak sürdürmüştür.

İş yerinde çalışma ortamının gürültü analizini yaptığımda çalıştığı ortamın 85 desibel civarında olduğunu Tespit ettim yani bu ses yoğun trafik ,çalar saat sesi veya elektrik süpürgesi sesi gibi düşünüle bilir. Uzun süreli(8 saat gibi) ortamda durulduğunda normal insanı bile rahatsız edebilir işitme engelli ve işitme cihazıyla duyan biri cihazın ayarını iyi ayarlayamazsa bundan rahatsız olması tabii dir. İşitme cihazını kısarsa ve kapatırsa işitme de zorluk çekeceği muhakkaktır.

Bu kişinin sessiz bir ortamda veya sürekli sesin olmadığı ortamda çalıştırılması sağlığı açısından daha doğru olacaktır ki bunu işe girişte iş yeri hekimi16/5/2023 tarihli ek -2 işe giriş evrağın da özellikle belirtmiştir. Kişinin çalışma ortamı 15 metre kare ve genellikle tek başına çalışmaktadır .Buda onu hem psikolojik hemde fiziksel olarak daha çok rahatsız olmasını neden olmaktadır.

Buna rağmen bu ortam hazırlanmamış, Defalarca şikayetini belirtmesine rağmen dikkate alınmamıştır ..18/06/2026

SAYGILARIMLA

DR .MEHMET OZAN UZKUT
ADLİ BİLİR KİŞİ

UÇAR&UÇAR
HUKUK BÜROSU

•Av.Nural UÇAR

MANAVGAT 2. İŞ MAHKEMESİ HÂKİMLİĞİ'NE

DOSYA NO : 2026 / 7

D. GÜNÜ : 08.09.2026

DAVALI : CANEM TURİZM VE TİC. A.Ş.

VEKİLİ : Av. Nural UÇAR

DAVACI : Musa YENİOĞLU

TALEP KONUSU : Bilirkişi raporuna karşı itirazlarımızın sunulması istemidir.

İZAHI :

1- Öncelikle bilirkişinin HMK madde 281/2 de yer alan "tayin edeceği duruşmada, sözlü olarak açıklamalarda bulunmasını da kendiliğinden isteyebilir" hükmü gereğince bilirkişinin bir sonra duruşmada hazır bulunulmasını talep ediyoruz.

2- <u>BİLİRKİŞİ MÜVEKKİL ŞİRKETE AİT İŞYERİNDE HERHANGİ BİR ÖLÇÜMLE YAPMAMIŞTIR</u>, EĞER ÖLÇÜMLEME YAPMIŞ İSE BUNUN BİR ÖRNEĞİNİ HMK MADDE 280 UYARINCA EKLEMESİ GEREKMEKTEDİR. BU NEDENLE BİLİRKİŞİ HAKKINDA SUÇ DUYURUSUNDA BULUNULMASINI TALEP EDİYORUZ.

3- Bilirkişinin ölçümleme yapmadan aynı gün rapor düzenlemesi üzerine müvekkil şirkette ölçümleme cihazı ile ölçüm yapılmış ve raporda yer aldığı şekilde 85 desibel gürültü tespit edilmemiştir. Buna ilişkin video görüntüsü ilişiktedir. **(EK1)**

4- Müvekkil şirket bununla yetinmemiş ve aynı gün Bakanlık Onaylı TALYA TEST isimli firmaya başvurmuş, bakanlık sistemi üzerinden onay verilmiş ve anılan firma yasal işlemlerini tamamladıktan sonra 22.06.2026 tarihinde davacının çalıştığı ofis dahil olmak üzere tüm otelde "İş Hijyeni Ölçüm, Test ve Analiz Raporu" düzenlenmiştir. Raporun 12'ci sayfasında "FİZİKSEL PARAMETRELERİN ÖLÇÜM SONUÇLARI" başlıklı bölümün altında yer alan teknik ofis (**davacının çalıştığı ofis**) olup "artık ses 60,70, gürültü seviyesi ise 64,72 desibel" olarak ölçümlenmiştir. **GÖRÜLDÜĞÜ ÜZERE RAPORDA YER ALDIĞI ŞEKİLDE 85 DESİBEL GÜRÜLTÜ BULUNMAMAKTADIR. (EK.2)**

5- Sayın Mahkemenizin 09.06.2026 tarihli (4) numaralı ara kararında bilirkişinin hangi konuda görevlendirildiği açık bir şekilde sınırları çizilmiş olmasına, bu konuda bilirkişiye herhangi bir görevlendirme yapılmamasına rağmen bilirkişi, haddini aşarak hukuki yorum yaparak *"...defalarca şikayetini belirtmesine rağmen dikkate alınmamıştır"* şeklinde hukuki yorum yapmıştır.

Konyaaltı Caddesi Arat Apt.No: 13 Kat: 3 Daire: 10 07050 ANTALYA Tel: 0.242. 241 10 50 242 20 00 Fax: 0.242. 243 98 78
e-mail: avnuralucar@hotmail.com

HMK madde 279/4'de *"Bilirkişi, raporunda ve sözlü açıklamaları sırasında çözümü uzmanlığı, özel veya teknik bilgiyi gerektiren hususlar dışında açıklama yapamaz; hâkim tarafından yapılması gereken hukuki nitelendirme ve değerlendirmelerde bulunamaz"* hükmü yer almaktadır. Görüldüğü üzere bilirkişi görevini kötüye kullanmış ve hukuki yorum yapmıştır.

TALEP : Yukarıda kısaca açıkladığımız sebepler dahilinde;

1- Yok hükmünde, ölçüm yapmamasına rağmen ölçüm yapılmış gibi düzenlenen raporu kabul etmediğimizi,

2- Görevini kötüye kullanan veya savsaklayan bilirkişi hakkında suç duyurusunda bulunulmasına,

3- İtirazlarımız doğrultusunda yerinde keşif yapılarak yeniden bir başka bilirkişiden rapor alınmasına karar verilmesini saygı ile arz ve talep ederiz.

Davalı vekili
Av. Nural UÇAR

Konyaaltı Caddesi Arat Apt.No: 13 Kat: 3 Daire: 10 07050 ANTALYA Tel: 0.242. 241 19 59-242 20 00 Fax: 0.242. 243 98 78
e-mail: avnuralucar@hotmail.com

Yetki Belgesi No:
392

AB-0560-T

AB-0560-T
ISG024
06-26

ARUM BARUT COLLECTION
CANEM TURİZM TİCARET A.Ş.

TALYATEST
Laboratuvarı

İŞ HİJYENİ ÖLÇÜM,
TEST VE ANALİZ RAPORU

HAZİRAN 2026

TALYATEST MÜH. MİM. İSG. BEL. LAB. İZO. ÖZL. EĞT. DAN. SAN. ve TİC. LTD. ŞTİ.
Arapsuyu Mah. 7. Cadde 640 Sok. Ahicentrum 2/10 Konyaaltı/ANTALYA
Tel: (242) 228 20 53 Fax: (242) 228 20 54 info@talyatest.com

İŞ HİJYENİ
Ölçüm, Test ve Analiz Raporu

Müşterinin adı/adresi Customer name/address	:	Canem Turizm Ticaret A.Ş. Arum Barut Collection Side Mah. 651 Sok. No:6/1 Manavgat/ANTALYA
Talep Numarası Order No.	:	T-ISG-388/26
Ölçüm/Test/Numune Alma Tarihi Measurement/Test/Sampling Date:	:	22/06/2026
Numune Kabul Tarihi The date of receipt of analysis item	:	22/06/2026
Deney Tarihi Date of Analysis	:	22/06//2026
Açıklamalar Remarks	:	-
Rapor Numarası Report No	:	İSG024/26
Raporun Sayfa Sayısı Number of pages of the Report	:	**15** (Ekler hariç)

Deney laboratuvarı olarak faaliyet gösteren [UDK'nın adı], TÜRKAK'tan [akreditasyon dosya numarası] ile [TS EN ISO IEC 17025: 2017] standardına göre akredite edilmiştir.
[Name of Lab.] accredited by TÜRKAK under registration number [accreditation file no] for [Standard name and no] as test laboratory"
Türk Akreditasyon Kurumu (TÜRKAK) deney raporlarının tanımırlığı konusunda Avrupa Akreditasyon Birliği (EA) ile Çok Taraflı Anlaşma ve Uluslararası Laboratuvar Akreditasyon Birliği (ILAC) ile karşılıklı tanıma anlaşması imzalamıştır.
Turkish Accreditation Agency (TURKAK) is a signatory to the European co-operation for Accreditation (EA) Multilateral Agreement (MLA) and to the International Laboratory Accreditation Cooperation (ILAC) Mutual Recognition Arrangement (MRA) for the recognition of test reports.
Deney ve /veya ölçüm sonuçları, genişletilmiş ölçüm belirsizlikleri ve deney metotları bu sertifikanın tamamlayıcı kısmı olan takip eden sayfalarda verilmiştir.
The test and/or measurement results, the uncertainties with confidence probability and test methods are given on the following pages which are part of this report.

Mühür/Kaşe *Seal*	**Yayımlanma Tarihi** *Date*	**Deney Sorumlusu** *Person in charge of Measurement/Analysis*	**Onaylayan** *Approval*
	23/06/2026	İshak YILDIZ Çevre Mühendisi	Ramazan ALTUN Biyolog 23/06/2026

© Bu rapor, laboratuvarın yazılı izni olmadan kısmen kopyalanıp çoğaltılamaz. İmzasız raporlar geçersizdir. Bu rapor yalnızca test edilen numuneye ait test sonuçlarını gösterir nitelikte olup uygunluk değerlendirme belgesi yerine geçmez.
©This report shall not be copied and reproduced in full or part other than there is the written permission of the laboratory. Testing reports without signature are not valid. The report gives test results belonging to samples tested only and the report does not replace of evaluation of comformity record.

TALYATEST MÜH. MİM. İSG. BEL. LAB. İZO. ÖZL. EĞT. DAN. SAN. ve TİC. LTD. ŞTİ.
Arapsuyu Mah. 7. Cadde 640 Sok. Ahicentrum 2/10 Konyaaltı/ANTALYA
Tel: (242) 228 20 53 Fax: (242) 228 20 54 info@talyatest.com

İŞ HİJYENİ
Ölçüm, Test ve Analiz Raporu

* Feragat beyanı / Disclaimer:
Talep edilen ölçüm ve analizlerde numuneler tarafımızdan alınmış olup, yetkili otorite kontrolünde uygunluk değerlendirmesi yapılmamıştır. Fizibilite formu ilgili işletme tarafından onaylanmış olup, EK-1'de verilmiştir.

*Sonuçların teslim alınan numune için geçerli olduğuna dair beyan
Statement that the results are valid for the sample received:
Fizibilite formu ilgili işletme tarafından onaylanmış olup, EK-1'de verilmiştir.

*Deney yönteminden eklemeler, çıkarmalar ve sapmalar
Additions to, deviations, or exclusions from the test method:
Ölçüm belirsizlik ve sapma değerleri sonuç tablolarında verilmiştir.

© Bu rapor, laboratuvarın yazılı izni olmadan kısmen kopyalanıp çoğaltılamaz. İmzasız raporlar geçersizdir. Bu rapor yalnızca test edilen numuneye ait test sonuçlarını gösterir nitelikte olup uygunluk değerlendirme belgesi yerine geçmez.
©This report shall not be copied and reproduced in full or part other than there is the written permission of the laboratory. Testing reports without signature are not valid. The report gives test results belonging to samples tested only and the report does not replace of evaluation of comformity record.

İŞ HİJYENİ
Ölçüm, Test ve Analiz Raporu

İÇİNDEKİLER

1. TEKNİK TANIM, KAVRAM ve KISALTMALAR 4
2. TABLO LİSTESİ 6
3. GİRİŞ 7
3.1. İş Yeri Bilgileri 7
3.2. Rapor 7
4. KULLANILAN ÖLÇÜM VE ANALİZ METOTLARI 8
5. KULLANILAN CİHAZLAR 9
6. DENEYLER İLE İLGİLİ HUSUSLAR 10
6.1. İş Hijyeni Ölçüm, Test ve Analizlerinin Gerçekleştirilmesi 10
6.2. Alınan Numunelerin Taşınması ve Muhafazası 10
6.3. Çevre Şartları 10
6.4. Ölçüm Belirsizliği 10
7. FİZİKSEL PARAMETRELERİN ÖLÇÜM SONUÇLARI 11
7.1. Gürültü Ölçümü Sonuçları 11
8. SONUÇLARIN UYGUNLUĞUNUN DEĞERLENDİRİLMESİ 12
9. ONAY 13

© Bu rapor, laboratuvarın yazılı izni olmadan kısmen kopyalanıp çoğaltılamaz. İmzasız raporlar geçersizdir. Bu rapor yalnızca test edilen numuneye ait test sonuçlarını gösterir nitelikte olup uygunluk değerlendirme belgesi yerine geçmez.
©This report shall not be copied and reproduced in full or part other than there is the written permission of the laboratory. Testing reports without signature are not valid. The report gives test results belonging to samples tested only and the report does not replace of evaluation of comformity record.

TALYATEST MÜH. MİM. İSG. BEL. LAB. İZO. ÖZL. EĞT. DAN. SAN. ve TİC. LTD. ŞTİ.
Arapsuyu Mah. 7. Cadde 640 Sok. Ahicentrum 2/10 Konyaaltı/ANTALYA
Tel: (242) 228 20 53 Fax: (242) 228 20 54 info@talyatest.com

İŞ HİJYENİ
Ölçüm, Test ve Analiz Raporu

1. TEKNİK TANIM, KAVRAM ve KISALTMALAR

MMSD (Mesleki Maruziyet Sınır Değeri): Başka şekilde belirtilmedikçe, 8 saatlik sürede, çalışanların solunum bölgesindeki havada bulunan kimyasal madde konsantrasyonunun zaman ağırlıklı ortalamasının üst sınırını ifade eder.

Solunum Bölgesi: Merkezi, kişinin kulaklarını birleştiren çizginin orta noktası olan 30 cm yarıçaplı kürenin, başın ön kısmında kalan yarısını ifade eder.

TWA (Zaman Ağırlıklı Ortalama): 8 saatlik belirlenen referans süre için ölçülen veya hesaplanan zaman ağırlıklı ortalamayı ifade eder.

STEL: Başka bir süre belirtilmedikçe; 15 dakikalık bir süre için aşılmaması gereken maruziyet üst sınır değerini ifade eder.

mg/m³: 20 °C sıcaklıkta ve 101,3 kPA. (760 mm cıva basıncı) basınçtaki 1 m^3 havada bulunan maddenin miligram cinsinden miktarını ifade eder.

ppm: 1 m^3 havada bulunan maddenin mililitre cinsinden miktarını (ml/m^3) ifade eder.

Ölçüm Belirsizliği: Ölçüm hatasının ne kadar büyük olabileceği hakkında bilgi veren bir parametredir. Bu parametre; hesaplanan değerlerin, ölçülen büyüklük ile ilişkilendirilebilecek dağılımını tanımlamakta olup, ölçüm sonucunu ilgilendirmektedir.

Toplam (Inhalable) Fraksiyon: Ağız ve burun yolu ile solunarak alınan asılı haldeki tüm partikül fraksiyonlarının kütlesidir.

Torakal (Thoracic) Fraksiyon: Gırtlağı aşağı yönde geçen, solunan partikül fraksiyonlarının kütlesidir.

Solunabilir (Respirable) Fraksiyon: Silier hücrelerin olmadığı solunum yolunda biriken, solunan partikül fraksiyonlarının kütlesidir.

dB(A): İnsan işitme sisteminin düşük şiddetteki seslere karşı en çok hassas olduğu orta ve yüksek frekanslara daha fazla ağırlık veren A-frekans ağırlıklı ses seviyesi ölçüttüdür.

Kişisel Maruziyet (LEX,8h): En yüksek ses basıncının ve anlık darbeli gürültünün de dahil olduğu A-frekans ağırlıklı bütün gürültü maruziyet düzeylerinin, sekiz saatlik bir iş günü için zaman ağırlıklı ortalamasıdır. Birimi dB(A)'dır.

LEX,8h,m: "m" görevinin A-frekans ağırlıklı gürültü maruziyeti seviyesinin, günlük gürültü seviyesine katkısıdır. Birimi dB(A)'dır.

Maruziyet Eylem Değeri: Aşıldığı durumda, çalışanın ilgili kaynağa maruziyetinden kaynaklanabilecek risklerin kontrol altına alınmasını gerektiren değeri ifade eder.

Ppeak: C-frekans ağırlıklı anlık gürültü basıncının tepe değeridir. Birimi dB(C)'dir.

Isıya Alıştırılmış/ Alıştırılmamış Kişi: Belirlenen bir ortamda en az bir tam çalışma haftası geçiren çalışan ısıya alıştırılmış kişi olarak tanımlanır. Alıştırılmış kişi, alıştırılmamış bir kimseye kıyasla aynı ısı baskısı için daha az bir fiziksel zorlanma gösterir.

© Bu rapor, laboratuvarın yazılı izni olmadan kısmen kopyalanıp çoğaltılamaz. İmzasız raporlar geçersizdir. Bu rapor yalnızca test edilen numuneye ait test sonuçlarını gösterir nitelikte olup uygunluk değerlendirme belgesi yerine geçmez.
©This report shall not be copied and reproduced in full or part other than there is the written permission of the laboratory. Testing reports without signature are not valid. The report gives test results belonging to samples tested only and the report does not replace of evaluation of comformity record.

TALYATEST MÜH. MİM. İSG. BEL. LAB. İZO. ÖZL. EĞT. DAN. SAN. ve TİC. LTD. ŞTİ.
Arapsuyu Mah. 7. Cadde 640 Sok. Ahicentrum 2/10 Konyaaltı/ANTALYA
Tel: (242) 228 20 53 Fax: (242) 228 20 54 info@talyatest.com

İŞ HİJYENİ
Ölçüm, Test ve Analiz Raporu

Kıyafet Katsayısı (I_{cl}): Standartlaştırılmış koşullar altında gerçek giysilerle birlikte mantıklı ısı akışı üzerinde aynı etkiye sahip olan tüm vücudu örten tekdüze bir izolasyon tabakasının direnci

Metabolik Oran (Met): Kimyasal enerjinin aerobik ve anaerobik metabolik olarak ısı ve mekanik işe dönüşme oranıdır. Bir organizmadaki faaliyetler, genellikle toplam vücut yüzeylerinin birim alanıyla ifade edilir

PMV (Tahmin Edilen Ortalama- Oy): Yedi-noktalı termal hassasiyet ölçeğinde büyük bir grubun oylarının ortalama değerini öngören indeks

PPD (Tahmin Edilen Yüzde Memnuniyetsizlik): Termal açıdan memnun olmayan insanların yüzdesinin niceliksel bir tahminini ortaya koyan bir indekstir.

© Bu rapor, laboratuvarın yazılı izni olmadan kısmen kopyalanıp çoğaltılamaz. İmzasız raporlar geçersizdir. Bu rapor yalnızca test edilen numuneye ait test sonuçlarını gösterir nitelikte olup uygunluk değerlendirme belgesi yerine geçmez.
©This report shall not be copied and reproduced in full or part other than there is the written permission of the laboratory. Testing reports without signature are not valid. The report gives test results belonging to samples tested only and the report does not replace of evaluation of comformity record.

TALYATEST MÜH. MİM. İSG. BEL. LAB. İZO. ÖZL. EĞT. DAN. SAN. ve TİC. LTD. ŞTİ.
Arapsuyu Mah. 7. Cadde 640 Sok. Ahicentrum 2/10 Konyaaltı/ANTALYA
Tel: (242) 228 20 53 Fax: (242) 228 20 54 info@talyatest.com

İŞ HİJYENİ
Ölçüm, Test ve Analiz Raporu

2. TABLO LİSTESİ

Tablo 1 Raporun Düzenlenmesine Esas İş Hijyeni Hizmet Kapsamı, Kullanılan Metotlar ve Verilen Sonuç Sayısı 8

Tablo 2 Kullanılan Cihazlar 9

Tablo 3 İşyeri ortam gürültü sonuçları 11

© Bu rapor, laboratuvarın yazılı izni olmadan kısmen kopyalanıp çoğaltılamaz. İmzasız raporlar geçersizdir. Bu rapor yalnızca test edilen numuneye ait test sonuçlarını gösterir nitelikte olup uygunluk değerlendirme belgesi yerine geçmez.
©This report shall not be copied and reproduced in full or part other than there is the written permission of the laboratory. Testing reports without signature are not valid. The report gives test results belonging to samples tested only and the report does not replace of evaluation of comformity record.

TALYATEST MÜH. MİM. İSG. BEL. LAB. İZO. ÖZL. EĞT. DAN. SAN. ve TİC. LTD. ŞTİ.
Arapsuyu Mah. 7. Cadde 640 Sok. Ahicentrum 2/10 Konyaaltı/ANTALYA
Tel: (242) 228 20 53 Fax: (242) 228 20 54 info@talyatest.com

İŞ HİJYENİ
Ölçüm, Test ve Analiz Raporu

3. GİRİŞ

Bu rapor, deney ve ölçüm sorumlusu unvanlı laboratuvar personeli tarafından aşağıda bilgileri verilmiş olan iş yerinde gerçekleştirilen iş hijyeni ölçüm ve analizleri ile ilgili sonuçları içermektedir.

3.1. İş Yeri Bilgileri

- İş Yeri Adı: Canem Turizm Ticaret A.Ş. Arum Barut Collection
- Adresi: Side Mah. 651 Sok. No:6/1 Manavgat/ANTALYA
- Faaliyet Konusu: Otel İşletmeciliği
- NACE Kodu:
- İş Yeri Hakkında Genel Bilgiler: Turizm Sektörü
- İlgili Kişi / Ünvanı: Elif AKÇA / İş Güvenliği Uzmanı
- İletişim: 0553 242 20 02

3.2. Rapor

Rapor kapsamında verilen iş hijyeni ölçüm, analiz hizmetleri **Tablo 1**'de belirtilmiştir.

© Bu rapor, laboratuvarın yazılı izni olmadan kısmen kopyalanıp çoğaltılamaz. İmzasız raporlar geçersizdir. Bu rapor yalnızca test edilen numuneye ait test sonuçlarını gösterir nitelikte olup uygunluk değerlendirme belgesi yerine geçmez.
©This report shall not be copied and reproduced in full or part other than there is the written permission of the laboratory. Testing reports without signature are not valid. The report gives test results belonging to samples tested only and the report does not replace of evaluation of comformity record.

İŞ HİJYENİ
Ölçüm, Test ve Analiz Raporu

4. KULLANILAN ÖLÇÜM VE ANALİZ METOTLARI

Gerçekleştirilen iş hijyeni ölçüm, analiz işlemlerine ilişkin kullanılan metotlar **Tablo 1**'de belirtilmiştir.

Tablo 1 Raporun Düzenlenmesine Esas İş Hijyeni Hizmet Kapsamı, Kullanılan Metotlar ve Verilen Sonuç Sayısı

İş Hijyeni Ölçüm, Test ve Analiz Parametresinin Adı/Kullanılan Metot	Verilen Sonuç Sayısı
Havadaki Solunabilir Toz Konsantrasyonu Tayini/MDHS 14/3	-
Havadaki Toplam Toz Konsantrasyonu Tayini/MDHS 14/3	-
Aydınlatma Ölçümü/ COHSR-928-1-IPG-039	-
Termal Konfor Ölçümü/ TS EN ISO 7730	-
Termal Konfor Ölçümü/ TS EN ISO 7243	-
Kişisel Gürültü Ölçümü/ TS EN ISO 9612	-
İş Yeri Ortamı Gürültü Ölçümü/TS ISO 1996-2	1
El-Kol Titreşim Maruziyet Ölçümü/ TS EN ISO 5349-1 ve TS EN ISO 5349-2	-
Tüm Vücut Titreşim Maruziyet Ölçümü/ TS ISO 2631-1 ve TS EN 1032+A1	-
Havadaki Uçucu Organik Bileşik Konsantrasyonu Tayini/ TS ISO 16200-1	-
Renk Karşılaştırma Metodu ile Gaz ve Buhar Konsantrasyonu Tayini / ASTM D 4490-23	-

© Bu rapor, laboratuvarın yazılı izni olmadan kısmen kopyalamp çoğaltılamaz. İmzasız raporlar geçersizdir. Bu rapor yalnızca test edilen numuneye ait test sonuçlarını gösterir nitelikte olup uygunluk değerlendirme belgesi yerine geçmez.
©This report shall not be copied and reproduced in full or part other than there is the written permission of the laboratory. Testing reports without signature are not valid. The report gives test results belonging to samples tested only and the report does not replace of evaluation of comformity record.

İŞ HİJYENİ
Ölçüm, Test ve Analiz Raporu

5. KULLANILAN CİHAZLAR

Bu rapor kapsamında sonucu verilen iş hijyeni ölçüm ve analizleri, **Tablo 2'** de belirtilmiş olan cihazlar kullanılarak gerçekleştirilmiştir.

Tablo 2 Kullanılan Cihazlar

S. N.	Kullanılan Cihazın Adı/Markası/Modeli	Cihaz Kodu	Cihazın Kullanıldığı Parametre
1.	Svantek Svan 971 Svantek SV36	55501 138079	İş Yeri Ortamı Gürültü Ölçümü

© Bu rapor, laboratuvarın yazılı izni olmadan kısmen kopyalanıp çoğaltılamaz. İmzasız raporlar geçersizdir. Bu rapor yalnızca test edilen numuneye ait test sonuçlarını gösterir nitelikte olup uygunluk değerlendirme belgesi yerine geçmez.
©This report shall not be copied and reproduced in full or part other than there is the written permission of the laboratory. Testing reports without signature are not valid. The report gives test results belonging to samples tested only and the report does not replace of evaluation of comformity record.

İŞ HİJYENİ
Ölçüm, Test ve Analiz Raporu

6. DENEYLER İLE İLGİLİ HUSUSLAR

6.1. İş Hijyeni Ölçüm, Test ve Analizlerinin Gerçekleştirilmesi

Numune alma/ölçümlerden önce; laboratuvarımız tarafından yetkilendirilmiş deney personeli tarafından, iş yerinde görevli iş güvenliği uzmanı ve/veya işyeri hekimini ya da bunların yokluğunda işin yürütülmesi hakkında bilgi sahibi olan çalışanların eşliğinde TS EN 689: 2018+AC "İş Yerindeki Maruziyet – Kimyasal maddelerin solunmasıyla maruziyetin ölçülmesi – Mesleki maruziyet sınır değerlerine uygunluğun denenmesi için strateji" standardı kapsamında ön inceleme faaliyeti gerçekleştirilmiştir. Ön inceleme esnasında, maruziyet kaynakları, maruziyet süreleri, üretim süreci ve teknikleri, iş organizasyonu, vardiyalar ve çalışanların görevleri gözden geçirilerek maruz kalımın değerlendirilmesine esas ölçüm stratejileri belirlenmiştir. Numune alma/ölçüm süre ve sayılarının belirlenmesinde metot gereklilikleri ve yapılan işin homojenliği gibi hususlar göz önünde bulundurulmuştur. Deney sonuçlarının eldesine esas iş hijyeni ölçüm, test ve analizleri, laboratuvarımız tarafından yetkilendirilmiş Deney Personeli tarafından, **Tablo 1**'de belirtilmiş olan standart metotlara/işletme içi metotlara uygun şekilde; **Tablo 2**'deki cihazlar ile gerçekleştirilmiştir.

6.2. Alınan Numunelerin Taşınması ve Muhafazası

Laboratuvarımız tarafından yetkilendirilmiş deney personeli tarafından alınan numunelerin nakil ve muhafaza işlemleri P.7.3-2 Örneklerin Taşınması ve Saklanması Prosedürü'ne uygun olarak gerçekleştirilmiştir.

6.3. Çevre Şartları

İş hijyeni ölçüm, test ve analizlerinin gerçekleştirilmesi esnasında, metotların gerektirdiği çevre koşulları göz önünde bulundurulmuştur. Sonuçların geçerliliğini etkileyebilecek çevre şartları saha ve laboratuvar ortamında izlenmiş, kontrol edilmiş ve kayıt altına alınmıştır.

İş yeri sahasında yapılan ölçüm, numune alma faaliyetleri esnasındaki çevre koşulları bilgisine sonuç tablolarında yer verilmiştir. Ölçüm, numune alma, numune taşıma, depolama ve analiz faaliyetleri esnasında sonuçları olumsuz yönde etkileyecek herhangi bir çevre koşulu ile karşılaşılmamıştır.

6.4. Ölçüm Belirsizliği

Ölçüm belirsizliğinin tayini için laboratuvarımızın P.7.6 kodlu prosedürü uygulanmıştır. Her bir ölçüm sonucuna etki eden genişletilmiş belirsizlik değeri*, ilgili sonuç tablolarında '± değer' şeklinde gösterilmiştir.

*Genişletilmiş ölçüm belirsizliğinin hesabında kapsam faktörü değeri, yaklaşık % 95 güven aralığı sağlayacak şekilde 2 olarak alınmıştır.

© Bu rapor, laboratuvarın yazılı izni olmadan kısmen kopyalanıp çoğaltılamaz. İmzasız raporlar geçersizdir. Bu rapor yalnızca test edilen numuneye ait test sonuçlarını gösterir nitelikte olup uygunluk değerlendirme belgesi yerine geçmez.
©This report shall not be copied and reproduced in full or part other than there is the written permission of the laboratory. Testing reports without signature are not valid. This report gives test results belonging to samples tested only and the report does not replace of evaluation of comformity record.

7. FİZİKSEL PARAMETRELERİN ÖLÇÜM SONUÇLARI

7.1. Gürültü Ölçümü Sonuçları

İşyeri ortam gürültü ölçüm sonuçları **Tablo 3**'da verilmektedir.

Tablo 3 İşyeri ortam gürültü sonuçları

Ölçüm Yapılan Bölüm	Ölçüm Yapılan Makine/Ekipman Bilgileri (marka, model, üretim yılı vb)	Ölçüm Noktasının Özellikleri (Ekipmana uzaklık, yansıtıcı yüzeylere uzaklık vb)	Ölçüm Tarihi	Ölçüm Süresi (dk)	Gürültü Seviyesi dB(A)	Artık Ses dB(A)	Gürültü Seviyesi dB(A) ± Ölçüm belirsizliği	P_{peak} dB(C)	Çevre Koşulları			
									Sıcaklık (°C)	Basınç (kPA)	Nem (% RH)	Hava Akım Hızı (m/s)
Teknik Ofis	-	Zemin üzerinde, tavan kapalı, yansıtıcı yüzeyden minimum 2m uzakta	22/06/2026	10	66,10	60,70	64,72 ± 0,0477	105,4	28,4	1007,1	40,1	0,2
				10	66,20			90,7				
				10	66,20			91,2				

© Bu rapor, laboratuvarın yazılı izni olmadan kısmen kopyalanıp çoğaltılamaz. İmzasız raporlar geçersizdir. Bu rapor yalnızca test edilen numuneye ait test sonuçlarını gösterir nitelikte olup uygunluk değerlendirme belgesi yerine geçmez.
©This report shall not be copied and reproduced in full or part other than there is the written permission of the laboratory. Testing reports without signature are not valid. The report gives test results belonging to samples tested only and the report does not replace of evaluation of comformity record.

8. SONUÇLARIN UYGUNLUĞUNUN DEĞERLENDİRİLMESİ

İş hijyeni ölçüm, test ve analiz sonuçları; çalışan sağlığının korunmasında ve meslek hastalıklarının önlenmesinde başvurulması gereken kontrol tedbirlerinin geliştirilmesine dayanak teşkil eden sonuçlardır. İş Hijyeni Ölçüm, Test ve Analizleri Hakkında Yönetmelik'in (R.G tarih 27 Ocak 2023, sayı: 32086) 19. Maddesinin 4. Fıkrası gereğince; ölçüm, test ve/veya analiz sonuçlarının mevzuata uygunluğunun değerlendirilmesi laboratuvarlar tarafından yapılamamaktadır. Aynı yönetmeliğin 6. Maddesinin 1. fıkrası gereğince; iş hijyeni ölçüm, test ve analiz raporlarında verilen sonuçların, öncelikle mevzuata ve mevzuatta bulunmaması halinde ulusal veya uluslararası kuruluşlarca yayımlanmış sınır değerlere uygunluğu işveren tarafından değerlendirir. Bu değerlendirme sonucunda, çalışanların fizyolojik durumlarını da dikkate alarak maruziyetin azaltılması için ek tedbirlerin alınması gerekip gerekmediğine karar verilir. Bu kararın verilmesinde işyerinde varsa iş sağlığı ve güvenliği kurulunun yoksa işyeri hekimi ve iş güvenliği uzmanının yazılı görüşlerinin alınması esastır.

Laboratuvarımız tarafından; iş yerinizde gerçekleştirilen iş hijyeni ölçüm, test ve analiz sonuçlarına, ölçüm belirsizliği ve kişisel maruziyet ölçümleri referans sınır değerleriyle birlikte bu raporun yedinci ve sekizinci bölümlerinde yer verilmiştir. Yasal otorite T.C. Çalışma ve Sosyal Güvenlik Bakanlığı'nın yaklaşımı; işverenin sonuçların uygunluk değerlendirmesinde; ölçüm belirsizliğinin sonuçlara '+' yönde eklenerek öncelikle çalışan sağlığını göz önünde bulundurması ve tüm sonuçların kronik maruziyetler açısından risk değerlendirmesinde dikkate alınması yönündedir.

Yürürlükteki mevzuat, temel prensip olarak işyerlerinde iş sağlığı ve güvenliğini sürekli iyileştirme prensibini benimsemektedir. İş yerinde çalışan sağlığına etki edebilecek etmenleri, meslek hastalığına yol açmadan önce yok etmek veya azaltmak için, içerikte yer alan ölçüm sonuçlarının risk değerlendirilmesinde ve iş sağlığı ve güvenliğine esas gerçekleştirilen diğer faaliyetlerde dikkate alınması ve yukarıda ifade edilen prensip doğrultusunda önlemler geliştirilmesine esas alınması kanaati ile düzenlenmiş rapordur.

© Bu rapor, laboratuvarın yazılı izni olmadan kısmen kopyalanıp çoğaltılamaz. İmzasız raporlar geçersizdir. Bu rapor yalnızca test edilen numuneye ait test sonuçlarını gösterir nitelikte olup uygunluk değerlendirme belgesi yerine geçmez.
©This report shall not be copied and reproduced in full or part other than there is the written permission of the laboratory. Testing reports without signature are not valid. The report gives test results belonging to samples tested only and the report does not replace of evaluation of comformity record.

İŞ HİJYENİ
Ölçüm, Test ve Analiz Raporu

9. ONAY

Canem Tur. Tic. A.Ş. Arum Barut Collection tesisinde 22/06/2026 tarihinde firma yetkililerinin talebi üzerine İş Hijyeni Ölçüm, Test ve Analiz Raporu hazırlanmıştır.

ÖLÇÜMÜ YAPAN	RAPORU HAZIRLAYAN	RAPORU ONAYLAYAN
İshak YILDIZ	Gözde KÜREŞÇİ YELKEN	Ramazan ALTUN
Çevre Mühendisi	Çevre Mühendisi	Biyolog
Deney ve Ölçüm Sorumlusu	Deney ve Ölçüm Sorumlusu	Sorumlu Yönetici

© Bu rapor, laboratuvarın yazılı izni olmadan kısmen kopyalanıp çoğaltılamaz. İmzasız raporlar geçersizdir. Bu rapor yalnızca test edilen numuneye ait test sonuçlarını içerir, nitelikte olup uygunluk değerlendirme belgesi yerine geçmez.
©This report shall not be copied and reproduced in full or part other than there is the written permission of the laboratory. Testing reports without signature are not valid. The report gives test results belonging to samples tested only and the report does not replace of evaluation of comformity record.

İŞ HİJYENİ
Ölçüm, Test ve Analiz Raporu

EK -1

YETERLİLİK BELGELERİ

© Bu rapor, laboratuvarın yazılı izni olmadan kısmen kopyalanıp çoğaltılamaz. İmzasız raporlar geçersizdir. Bu rapor yalnızca test edilen numuneye ait test sonuçlarını gösterir nitelikte olup uygunluk değerlendirme belgesi yerine geçmez.
©This report shall not be copied and reproduced in full or part other than there is the written permission of the laboratory. Testing reports without signature are not valid. The report gives test results belonging to samples tested only and the report does not replace of evaluation of comformity record.

Türk Akreditasyon Kurumu

AKREDİTASYON SERTİFİKASI

Deney Laboratuvarı olarak faaliyet göstteren,

TALYATEST ÇEVRE MÜHENDİSLİK MİMARLIK İŞ SAĞLIĞI VE GÜVENLİĞİ BELGELENDİRME LABORATUAR İZOLASYON ÖZEL EĞİTİM DANIŞMANLIK SANAYİ VE TİCARET LİMİTED ŞİRKETİ

Merkez Adres: ARAPSUYU MAH. 640 SK. Arif CENTROOM No:2/2 KONYAALTI/ANTALYA Antalya / Türkiye

TÜRKAK tarafından yapılan denetim sonucunda TS EN ISO/IEC 17025:2017 standardına göre Ek'te yer alan kapsamlarda akredite edilmiştir.

Akreditasyon No : AB-0568-T

Akreditasyon Tarihi : 03.01.2019

Revizyon Tarihi / No : 16.01.2026 / 13

Bu Sertifika, yukarıda ilişik adı ve adresi yazılı Kuruluşun TS EN ISO/IEC 17025:2017 Standardına, İlgili Yönetmelik ve Tebliğlere uygunluğunu sağlaması halinde 26.04.2029 tarihine kadar geçerlidir.

Gürkan Banu Müderrisoğlu
Genel Sekreter

Türk Akreditasyon Kurumu (TÜRKAK) ISO/IEC 17011 standardı Asıl ve Ülkelerarası Laboratuvar Akreditasyon Birliği (ILAC) ile çok taraflı anlaşma (MLA/MRA) imzalamıştır.

TÜRKAK

TALYATEST ÇEVRE MÜHENDİSLİK MİMARLIK İŞ SAĞLIĞI VE GÜVENLİĞİ BELGELENDİRME LABORATUAR İZOLASYON ÖZEL EĞİTİM DANIŞMANLIK SANAYİ VE TİCARET LİMİTED ŞİRKETİ

Akreditasyon No : AB-0568-T
Revizyon No: 13 Tarih: 16.01.2026

Deney Laboratuvarı

Adres : ARAPSUYU MAH. 640 SK. Arif CENTROOM No:2/2 KONYAALTI/ANTALYA Antalya / Türkiye

Telefon : +90 541 557 3579
Fax :
E-Posta :
Web Sitesi :

Ahşap-0568	Çıplak Odunlu Kaynağına Sahip Sanayi Tesislerinde Yapılan Ses Basıncı Dönüşü Ölçümlerinden Şev Gürültü Düzeyinin (L_{Aeq}, L_{Amax}, L_{Amin}, L_{A5}) Tespiti	TS ISO 8297
Ahşap-0568	Sesin Dışarıda Yayılması Azalması - Bölüm 2: Genel Hesaplama Yöntemi	TS ISO 9613-2
Titreşim	Makinelerin Endüstriyel Sahalarda Ölçülen Hava İletimi ve Yer Titreşimlerin Ölçülmesi (n. v)	TS 11354
Titreşim	Makine Titreşiminin Ölçülmesi ve Değerlendirilmesi - Bölüm 6: Hızlılık (Kütle Ortalama ve Parçası Dayalının Tesislerindeki Makine Sınıfları	ISO 20816-6
Titreşim	Binalarda Titreşimin Ölçülmesi ve Yapı Hasarının Tespiti (n. v)	TS ISO 4866

TÜRKAK

TALYATEST ÇEVRE MÜHENDİSLİK MİMARLIK İŞ SAĞLIĞI VE GÜVENLİĞİ BELGELENDİRME LABORATUAR İZOLASYON ÖZEL EĞİTİM DANIŞMANLIK SANAYİ VE TİCARET LİMİTED ŞİRKETİ

Akreditasyon No : AB-0568-T
Revizyon No: 13 Tarih: 16.01.2026

Deney Laboratuvarı

Adres : ARAPSUYU MAH. 640 SK. Arif CENTROOM No:2/2 KONYAALTI/ANTALYA Antalya / Türkiye

Telefon : +90 541 557 3579
Fax :
E-Posta :
Web Sitesi :

Deneyin Yapıldığı Laboratuvar / Sahası	Deney Adı*	Deney Metodu (Yöntem), Standardın Numarası, Uygulama Alt Metotları)
Ahşap-0568	Ahşap-Çevre Gürültü'nün Tarifi, Ölçülmesi ve Değerlendirilmesi - Bölüm 1: Temel Büyüklükler ve Değerlendirme İşlemleri	TS ISO 1996-1
Ahşap-0568	Ahşap-Çevresel Gürültü'nün Tanımı, Ölçümü ve Değerlendirilmesi - Bölüm 2: Ses Basıncı Seviyelerinin Belirlenmesi	TS ISO 1996-2
Ahşap-0568	Gürültü Yayınlayan Ses Gücü Seviyelerinin ve Ses Enerji Seviyelerinin Ses Basıncı Kullanılarak Belirlenmesi - Yansıtıcı Bir Düzlem Üzerindeki Temel Gürültü Testleri İçin Alanda Uygulanan Mühendislik Yöntemleri	TS EN ISO 3744
Ahşap-0568	Gürültü Yayınlayan Ses Gücü Seviyelerinin ve Ses Enerji Seviyelerinin Ses Basıncı Kullanılarak Belirlenmesi - Yansıtıcı Bir Düzlem Üzerinde Çevreleyici Bir Ölçüm Yüzeyinin Kullanıldığı Düzlem Yöntemi	TS EN ISO 3744

TÜRKAK

TALYATEST ÇEVRE MÜHENDİSLİK MİMARLIK İŞ SAĞLIĞI VE GÜVENLİĞİ BELGELENDİRME LABORATUAR İZOLASYON ÖZEL EĞİTİM DANIŞMANLIK SANAYİ VE TİCARET LİMİTED ŞİRKETİ

Akreditasyon No : AB-0568-T
Revizyon No: 13 Tarih: 16.01.2026

Deney Laboratuvarı

Adres : ARAPSUYU MAH. 640 SK. Arif CENTROOM No:2/2 KONYAALTI/ANTALYA Antalya / Türkiye

Telefon : +90 541 557 3579
Fax :
E-Posta :
Web Sitesi :

Boca Gaz	Sabit Kaynak Emisyonları-Gaz Halindeki Her Bir Organik Bileşiğin Kütle Derişiminin Tayini (Metiltetrasiklohekz; 2,3-Dikloropropene; 1,1,1-trikloroetanes; 1,1-Dikloroetanes; 1,3-Dikloropropene; 1,1-dikloroetanes; Toluen; 1,3-dikloropropene; 1,3-dimetoksibenz; Diklorometan; Bromodiklorometan; Tetrakloroetanes; 1,3-dikloropropene; 1,1,2-trikloroetanes; Benzen; Cis 1,3-dikloropropene; 1,2-dikloroetanes; Tetrakloroetanes; Tetrakloroetanes; 1,2-dikloropropene; Dibromoklorometan; Dibromometan; 1,1,2-trikloroetanes; Etilbenzen; o-ksilen; m-ksilen; p-ksilen; Stiren; p-ksilen; Bromoform; 1,1,2,2-tetrakloroetanes; Bromobenzen; 1,2,4-trimetilbenzen; o-diklorobenz; 1,2,3-trikloropropan; n-propilbenzen; 1,3,5-trimetilbenzen; ter-bütilbenzen; sec-bütilbenzen; 1,4-diklorobenzen; p-izopropiltoluen; 1,3-diklorobenzen; 1,3-dikloro-2-fluorobenzen; 1,2-diklorobenzen; Naftalen; 1,2,4-triklorobenzen; Naftalen; 1,2,3-triklorobenzen) Yöntem Atıf Örneklama Türü (Atıf Kaynak) Ölçüm Standardı Numarası/Yöntemi Ölçüm: GC-MS Metodu	TS EN 12619
Boca Gaz	Sabit Kaynak Emisyonları-HCl Gibi Gazların Ses Hızındaki Mütevelli Bileşiğin Konsantrasyonunun Analizi Ölçüm: Spektrofotometrik Metot	TS EN 1911 (Madde 6 hariç)
Boca Gaz	Sabit Kaynak Emisyonları-Bileşen Siyanür (HCN) Tayini Spektrofotometrik Metot	CWB 428
Boca Gaz	Sabit Kaynak Emisyonları-Tanecikli Maddenin Kütle Derişiminin Tayini (20-1000 mg/m³) Gravimetrik Metot	TS ISO 9096
Boca Gaz	Sabit Kaynak Emisyonları-Baca Dışı Örneklama İle Yer Ölçüsü Miktarının Tayini Gravimetrik Metot	EPA Metot 5
Boca Gaz	Sabit Kaynak Emisyonları-Tanım Düşük Aralıklı Kütle Derişimlerin Tayini (5-40 mg/m³) Gravimetrik Metot	TS EN 13284-1
Boca Gaz	Sabit Kaynak Emisyonları-Baca Kesitinde Nem Tayini Ölçüm: Volumetrik Metot Ölçüm: Gravimetrik Metot	EPA Metot 4
Boca Gaz	Sabit Kaynak Emisyonları-Baca İçi Örneklama İle Yer Birleşen Miktarının Tayini Gravimetrik Metot	EPA Metot 17
Boca Gaz	Sabit Kaynak Emisyonları-Duman Yoğunluğunun (Griliği) Tayini Mechanik Metodlar	TS 9603*
Boca Gaz	Sabit Kaynak Emisyonları-Azot Monoksit (NO), Azot Dioksit (NO_2) ve Azot Oksit (NO_x) Emisyonlarının Tayini Elektrokimyasal Hücre Metodu	EPA CTM 022*
Boca Gaz	Sabit Kaynak Emisyonları-Oksijen (O2) Kütle Derişimlerinin Tayini Ölçüm: Elektrokimyasal Hücre Metodu	TS ISO 12039*
Boca Gaz	Sabit Kaynak Emisyonları-Karbonmonoksit (CO) ve Karbondioksit (CO2) Kütle Derişimlerinin Tayini Ölçüm: Elektrokimyasal Hücre Metodu	TS ISO 12039*
Boca Gaz	Sabit Kaynak Emisyonları-Kükürtdioksit (SO2) Kütle Derişiminin Tayini Ölçüm: Elektrokimyasal Hücre Metodu	TS ISO 12039*

TÜRKAK

TALIKTEST ÇEVRE MÜHENDİSLİK MİMARLIK İŞ SAĞLIĞI VE GÜVENLİĞİ SU VE ATIK ANALİZLERİ LABORATUVAR İZOLASYON ÖZEL EĞİTİM DANIŞMANLIK SANAYİ VE TİCARET LİMİTED ŞİRKETİ

Akreditasyon No : AB-0309-T
Revizyon No: 10 Tarih: 09.01.2026

Deney Laboratuvarı

Adres : ANADOLU MAH. 640 SK. ayd CENTRODAK No:3/3 MUHTALİ/ANTALYA Antalya / Türkiye
Telefon : +90 544 557 3079
Fax : -
E-Posta : info@talyterst.com
Web Sitesi : https://www.talyterst.com/

Bina Dışı	Sabit Kaynak Emisyonları-Bacalarda Baz Akış Hız ve Debi Tayini Ölçüm L Tipi Pitot Tüpü Ölçüm S Tipi Pitot Tüpü	TS ISO 10780 *
Bina Dışı	Sabit Kaynak Emisyonları-Bacalarda Gaz Akış Hız ve Debi Tayini S Tipi Pitot Tüpü	EPA Metot 2 *
Bina Dışı	Sabit Kaynak Emisyonları-Baca Gazlarında Düşük Derişim Seviyesinde Gaz Halindeki Toplam Organik Karbonun (TOC) Belirlenmesi Tayini FID Analizörü	TS EN 12619 *
Bina Dışı	Sabit Kaynak Emisyonları-Numune Alma Tayini	EPA Metot CTM 027 Madde 3-3
Bina Dışı	Sabit Kaynak Emisyonları- Yaş-Kuru Tanımlama Metodu ile Nem Tayini (≤100 °C baca sıcaklığı için)	İşlenme İçi Metot "ÇE-AS-23Nem06" (EPA Metot 4'ten modifiye)
Bina Dışı	Sabit Kaynak Emisyonları-Nem Probu ile Nem Tayini (≤180 °C baca sıcaklığı için)	İşlenme İçi Metot "ÇE-AS-23Nem06" (EPA Metot 4'ten MSST'ye) *
İmisyon (Çevre Havası)	Anfaallı Tanecikli Maddenin PM10 Kısmının Tayini Gravimetrik Metot	EPA 40 CFR 50 AppJ
İmisyon (Çevre Havası)	Çöken Toz Tayini Gravimetrik Metot	TS 2342
Su	Çözünebilir Katı Madde Tayini Hacimsel Metot	SM 2540 F
Su	Amonyum/Amonyum Azotu Tayini Ön İşlemsiz Distilasyon Metodu Ölçüm: Spektrofotometrik Metot	SM 4500-NH_3 B SM 4500-NH_3 F
Su	Florür Tayini Ön İşlemsiz Distilasyon Metodu Ölçüm: SPADNS Metodu	SM 4500-F B SM 4500-F D
Su	Fosfat/Fosfor Fosforu Tayini Spektrofotometrik Metot	SM 4500-P C
Su	Nitrit/Nitrit Azotu Tayini Spektrofotometrik Metot	SM 4500-NO_2^- B
Su	Krom (VI) Tayini Spektrofotometrik Metot	SM 3500-Cr B
Su	Nitrat/Nitrat Azotu Tayini Spektrofotometrik Metot	SM 4500-NO_3^- E
Su	Renk Tayini Spektrofotometrik Metot	SM 2120 C

TÜRKAK

TALIKTEST ÇEVRE MÜHENDİSLİK MİMARLIK İŞ SAĞLIĞI VE GÜVENLİĞİ SU VE ATIK ANALİZLERİ LABORATUVAR İZOLASYON ÖZEL EĞİTİM DANIŞMANLIK SANAYİ VE TİCARET LİMİTED ŞİRKETİ

Akreditasyon No : AB-0309-T
Revizyon No: 10 Tarih: 09.01.2026

Deney Laboratuvarı

Adres : ANADOLU MAH. 640 SK. ayd CENTRODAK No:3/3 MUHTALİ/ANTALYA Antalya / Türkiye
Telefon : +90 544 557 3079
Fax : -
E-Posta : info@talyterst.com
Web Sitesi : https://www.talyterst.com/

Atıksu	Florür Tayini Ön İşlemsiz Distilasyon Metodu Ölçüm: SPADNS Metodu	SM 4500-F B SM 4500-F D
Atıksu	Fosfat/Fosfor Fosforu Tayini Spektrofotometrik Metot	SM 4500-P C
Atıksu	Nitrit/Nitrit Azotu Tayini Spektrofotometrik Metot	SM 4500-NO_2^- B
Atıksu	Krom (VI) Tayini Spektrofotometrik Metot	SM 3500-Cr B
Atıksu	Nitrat/Nitrat Azotu Tayini Spektrofotometrik Metot	SM 4500-NO_3^- E
Atıksu	Renk Tayini Spektrofotometrik Metot	SM 2120 C
Atıksu	Toplam Fosfor Tayini Ön İşlemsiz Çözünme Metodu Ölçüm: Spektrofotometrik Metot	SM 4500-P B SM 4500-P C
Atıksu	Toplam Fosfor Tayini Ön İşlemsiz Çözünme Metodu Ölçüm: Spektrofotometrik Metot	SM 4500-P B SM 4500-P E
Atıksu	Yüzey Aktif Madde (MBAS) Tayini Ön İşlemsiz Sublasyon Ayırmalı Bir Ayırma Ölçüm: Spektrofotometrik metot	TS 6648 C
Atıksu	Toplam Azot Tayini Oksidasyon Metodu	SM 4500-N C
Atıksu	Toplam Kjeldahl Azotu (TKN) Tayini Makro Kjeldahl Metodu	SM 4500-N_{org} B
Atıksu	Çözünmüş Oksijen Tayini Elektrokimyasal Sonda Metodu	TS EN ISO 5814
Atıksu	Bulanıklık Tayini Nefelometrik Metot	SM 2130 B
Atıksu	Sıcaklık Tayini Laboratuvar ve Saha Metodu	SM 2550 B
Atıksu	pH Tayini Elektrometrik Metot	SM 4500-H^+ B
Atıksu	İletkenlik Tayini Elektrometrik Metot	TS 9748 EN 27888

TÜRKAK

TALIKTEST ÇEVRE MÜHENDİSLİK MİMARLIK İŞ SAĞLIĞI VE GÜVENLİĞİ SU VE ATIK ANALİZLERİ LABORATUVAR İZOLASYON ÖZEL EĞİTİM DANIŞMANLIK SANAYİ VE TİCARET LİMİTED ŞİRKETİ

Akreditasyon No : AB-0309-T
Revizyon No: 10 Tarih: 09.01.2026

Deney Laboratuvarı

Adres : ANADOLU MAH. 640 SK. ayd CENTRODAK No:3/3 MUHTALİ/ANTALYA Antalya / Türkiye
Telefon : +90 544 557 3079
Fax : -
E-Posta : info@talyterst.com
Web Sitesi : https://www.talyterst.com/

Su	Toplam Fosfor Tayini Ön İşlemsiz Çözünme Metodu Ölçüm: Spektrofotometrik Metot	SM 4500-P B SM 4500-P C
Su	Toplam Fosfor Tayini Ön İşlemsiz Çözünme Metodu Ölçüm: Spektrofotometrik Metot	SM 4500-P B SM 4500-P E
Su	Yüzey Aktif Madde (MBAS) Tayini Ön İşlemsiz Sublasyon Ayırmalı Bir Ayırma Ölçüm: Spektrofotometrik Metot	SM 6648 C
Su	Toplam Kjeldahl Azotu Tayini Makro Kjeldahl Metodu	SM 4500-N_{org} B
Su	Çözünmüş Oksijen Tayini Elektrokimyasal Sonda Metodu	TS EN ISO 5814
Su	Bulanıklık Tayini Nefelometrik Metot	SM 2130 B
Su	Sıcaklık Tayini Laboratuvar ve Saha Metodu	SM 2550 B
Su	pH Tayini Elektrometrik Metot	SM 4500 H^+ B
Su	İletkenlik Tayini Elektrometrik Metot	TS 9748 EN 27888
Su	Hidrokarbürler Tayini Ön İşlemsiz Sokslet Ekstraksiyon Metodu Ölçüm: Gravimetrik Metot	SM 5520 B ve F
Su	Anfaallı Katı Madde (AKM) Tayini Gravimetrik Metot	TS EN 872
Su	Kimyasal Oksijen İhtiyacı (KOİ) Tayini Açık Reflaks-Titrimetrik Metot	TS 2789
Su	Amonyum/Amonyum Azotu Tayini Ön İşlemsiz Distilasyon Metodu Ölçüm: Titrimetrik Metot	SM 4500-NH_3 B SM 4500-NH_3 C
Su	Klorür Tayini Titrimetrik Metot	SM 4500-Cl^- B
Su	Sabit Diyalizasyon (ZVF) Tayini	ÇEVÇ Numune Alma ve Analiz Metotları Tebliği Ek-1
Su	Biyolojik Oksijen İhtiyacı (BOİ) Tayini Respirometrik Metot	SM 5210 D
Su	Yağ ve Gres Tayini Ön İşlemsiz Sokslet Ekstraksiyon Metodu Ölçüm: Gravimetrik Metot	SM 5520 D
Su	Numune Alma Yöntemleri	TS ISO 5667-10
Deniz Suyu	Işık Geçirgenliği/Sulu Ortamda Dağılmış Tayini Ölçüm: Disk Metodu	TS EN ISO 7027-2
Deniz Suyu	Amonyum/Amonyum Azotu Tayini Ön İşlemsiz Distilasyon Metodu Ölçüm: Spektrofotometrik Metot	SM 4500-NH_3 B SM 4500-NH_3 F
Deniz Suyu	Renk Tayini Spektrofotometrik Metot	SM 2120 C
Deniz Suyu	Toplam Fosfor Tayini Ön İşlemsiz Çözünme Metodu Ölçüm: Spektrofotometrik Metot	SM 4500-P C
Deniz Suyu	Toplam Fosfor Tayini Ön İşlemsiz Çözünme Metodu Ölçüm: Spektrofotometrik Metot	SM 4500-P B SM 4500-P E
Deniz Suyu	Toplam Azot Tayini Persülfat Metodu	SM 4500-N C

TÜRKAK

TALIKTEST ÇEVRE MÜHENDİSLİK MİMARLIK İŞ SAĞLIĞI VE GÜVENLİĞİ SU VE ATIK ANALİZLERİ LABORATUVAR İZOLASYON ÖZEL EĞİTİM DANIŞMANLIK SANAYİ VE TİCARET LİMİTED ŞİRKETİ

Akreditasyon No : AB-0309-T
Revizyon No: 10 Tarih: 09.01.2026

Deney Laboratuvarı

Adres : ANADOLU MAH. 640 SK. ayd CENTRODAK No:3/3 MUHTALİ/ANTALYA Antalya / Türkiye
Telefon : +90 544 557 3079
Fax : -
E-Posta : info@talyterst.com
Web Sitesi : https://www.talyterst.com/

Atıksu	Hidrokarbürler Tayini Ön İşlemsiz Sokslet Ekstraksiyon Metodu Ölçüm: Gravimetrik Metot	SM 5520 B ve F
Atıksu	Anfaallı Katı Madde (AKM) Tayini Gravimetrik Metot	TS EN 872
Atıksu	Kimyasal Oksijen İhtiyacı (KOİ) Tayini Açık Reflaks-Titrimetrik Metot	TS 2789
Atıksu	Amonyum/Amonyum Azotu Tayini Ön İşlemsiz Distilasyon Metodu Ölçüm: Titrimetrik Metot	SM 4500-NH_3 B SM 4500-NH_3 C
Atıksu	Klorür Tayini Titrimetrik Metot	SM 4500-Cl^- B
Atıksu	Sabit Diyalizasyon (ZVF) Tayini	ÇEVÇ Numune Alma ve Analiz Metotları Tebliği Ek-1
Atıksu	Biyolojik Oksijen İhtiyacı (BOİ) Tayini Respirometrik Metot	SM 5210 D
Atıksu	Yağ ve Gres Tayini Ön İşlemsiz Sokslet Ekstraksiyon Metodu Ölçüm: Gravimetrik Metot	SM 5520 D
Atıksu	Numune Alma Yöntemleri	TS ISO 5667-10
Deniz Suyu	Işık Geçirgenliği/Sulu Ortamda Dağılmış Tayini Ölçüm: Disk Metodu	TS EN ISO 7027-2
Deniz Suyu	Amonyum/Amonyum Azotu Tayini Ön İşlemsiz Distilasyon Metodu Ölçüm: Spektrofotometrik Metot	SM 4500-NH_3 B SM 4500-NH_3 F
Deniz Suyu	Renk Tayini Spektrofotometrik Metot	SM 2120 C
Deniz Suyu	Toplam Fosfor Tayini Ön İşlemsiz Çözünme Metodu Ölçüm: Spektrofotometrik Metot	SM 4500-P C
Deniz Suyu	Toplam Fosfor Tayini Ön İşlemsiz Çözünme Metodu Ölçüm: Spektrofotometrik Metot	SM 4500-P B SM 4500-P E
Deniz Suyu	Toplam Azot Tayini Persülfat Metodu	SM 4500-N C

TÜRKAK

TADİ TEST ÇEVRE MÜHENDİSLİK MÜHENDİSLİK İŞ SAĞLIĞI VE GÜVENLİĞİ [illegible] LABORATUVAR İKİNLATIM ÖZEL EĞİTİM DANIŞMANLIK SANAYİ VE TİCARET LİMİTED ŞİRKETİ

Akreditasyon No: AB-0809-T
Revizyon No: 19 Tarih: 19.01.2026

Deney Laboratuvarı

Adres: ARAPSUYU MAH. 648 SK. AK CENTRODOM No:3/2 KONYAALTI/ANTALYA Antalya / Türkiye
Telefon: +90 544 557 3515
Faks: -
E-Posta: info@taditest.com
Web Sitesi: http://www.taditest.com/

Deniz Suyu	Çözünmüş Oksijen Tayini Elektrokimyasal Sonda Metodu	TS EN ISO 5814
Deniz Suyu	Bulanıklık Tayini Nefelometrik Metot	SM 2130 B
Deniz Suyu	Sıcaklık Tayini Laboratuvar ve Saha Metodu	SM 2550 B
Deniz Suyu	pH Tayini Elektrometrik Metot	SM 4500-H+ B
Deniz Suyu	İletkenlik Tayini Elektrometrik Metot	TS 9748 EN 27888
Deniz Suyu	Askıda Katı Madde (AKM) Tayini Gravimetrik Metot	TS EN 872
Deniz Suyu	Amonyum/Amonyum Azotu Tayini Ön İşlem:Distilasyon Metodu Ölçüm:Titrimetrik Metot	SM 4500-NH3 B SM 4500-NH3 C
Deniz Suyu	Tuzluluk Tayini Elektrokimyasal İletkenlik Metodu	SM 2520 B
Deniz Suyu	Bakır Ditiyokarbamat (ZNF) Tayini	İşletme içi prosedür "ÇE-RF-47/R.01" (SKKY Numune Alma ve Analiz Metodları Tebliği Ek-1 ve TS 9574 esas alınır+ validasyon)
Deniz Suyu	Deniz Sularından Numune Alma	TS ISO 5667-9
Atıksu	Kimyasal Oksijen İhtiyacı (KOİ) Tayini Açık Reflaks-Titrimetrik Metot	TS 2759-EK A
Atıksu	Yağ ve Gres Tayini Ön İşlem: Soxhlet Ekstraksiyon Metodu Ölçüm: Gravimetrik Metot	TS 7967
Baz Gaz	Bakır Kaynak Emisyonları-HCl Olarak Tanımlanan Gaz Halindeki Klorür Konsantrasyonunun Tayini İçin Numune Alma	TS EN 1911 (Madde 9)
Baz Gaz	Bakır Kaynak Emisyonları-Toplam Flor (F) Konsantrasyon Tayini İçin Numune Alma	EPA Metot 13 A (Madde 8)
*Diğerlerine yardımcı, gerekli olan metot kullanılmıştır.		

TÜRKAK

TADİ TEST ÇEVRE MÜHENDİSLİK MÜHENDİSLİK İŞ SAĞLIĞI VE GÜVENLİĞİ [illegible] LABORATUVAR İKİNLATIM ÖZEL EĞİTİM DANIŞMANLIK SANAYİ VE TİCARET LİMİTED ŞİRKETİ

Akreditasyon No: AB-0809-T
Revizyon No: 19 Tarih: 19.01.2026

İş Hijyeni Ölçüm, Test ve Analizleri

Temel Yapılış Malzemeleri / Ürünler	Deney Adı	Deney Metodu (Yöntem, Standartların Bölümleri, Uygulanan Şartlar)
İş Hijyeni Toz Ölçümü	Toplam ve Solunabilir Toz Tayini Numune Alma: Pompa ile Filtreye Numune Alma Ölçüm: Gravimetrik Metot	NIOSH 0500
İş Hijyeni Gazlar ve Tüplü Gaz Ölçümü	Zararlı Gaz veya Buhar Konsantrasyonunun Tayini [illegible] Numune Alma ve Ölçüm ve Direktif Tüplü Aletli Ölçüm	ASTM D4490-03
İş Hijyeni Aydınlatma	İş Yerlerindeki Aydınlatmanın Şiddet Düzeyinin Ölçümü	CEN/TR 12913-1:IPS-039
İş Hijyeni Gürültü	Çalışma Ortamında Maruz Kalınan Gürültünün Ölçülmesi	TS EN ISO 9612
İş Hijyeni Titreşim Kontrol	Ses Geçirgeli Temel Ortamlar için PUF ve PPD İmalatının Tayini, Temel Muhafaza İçin Şartların Belirlenmesi	TS EN ISO 7730
İş Hijyeni Titreşim Kontrol	Temel Üzerinde Ergonomik- WBGT (Islak Ampul Küresel Sıcaklık) Ölçütüne Maruziyetin Değerlendirilmesi	TS EN ISO 7243
İş Hijyeni Titreşim	Tüm Vücudun Titreşime Maruz Kalmasının Ölçülmesi ve Değerlendirilmesi	TS ISO 2631-1 (TS EN 14253+A1 ile birlikte)
İş Hijyeni Titreşim	Hareketli Makinelerin Operatör Tabi Tutulmasında Titreşim Emisyon Değerinin Tayini	TS EN 1032+A1
İş Hijyeni Titreşim	Hafiften Murat Kalkığı, Elle Sallan Titreşimin Ölçülmesi ve Değerlendirilmesi	TS EN ISO 5349-1 TS EN ISO 5349-2
İş Hijyeni Uçucu Organik Bileşikler	Uçucu Organik Bileşiklerin Tayini (1,1,1-Trikloroetan; 1,1-Dikloroeten; Hafiften; o-Ksilen; 1,2-Dikloroetan; Diklorometan; p-Ksilen; 1,4-Diklorobenzen; m-Ksilen Tolüen; 1,2,4 Trimetilbenzen) Numune Alma: Pompa ile Aktif Tüp Numune Alma Ön İşlem: Çözücü Desorpsiyonu Ölçüm: GC-MS Metodu	TS ISO 16000-1

T.C.
ÇALIŞMA VE SOSYAL GÜVENLİK BAKANLIĞI
İş Sağlığı ve Güvenliği Genel Müdürlüğü

T.C. ÇALIŞMA VE SOSYAL GÜVENLİK BAKANLIĞI

YETERLİK BELGESİ

Belge No : 392

Düzenleme Tarihi : 19.02.2024

Laboratuvar Adı : Talyatest Çevre Müh. Müm. İSG. Bel. Lab. İnş. Özl. Eğt. Dan. San. ve Tic. Ltd. Şti

Adres : Aropayu Blvd. 7. Cd. 640. Sk. Akbeniz Ap. 2/10 Konyaaltı/ANTALYA

Yukarıda açık adı ve adresi belirtilen kurum/kuruluş 27 Ocak 2023 tarihli ve 32088 sayılı Resmî Gazete' de yayımlanan İş Hijyeni Ölçüm, Test ve Analizleri Hakkında Yönetmelik'e göre Ek Liste'de belirtilen kapsamda aşağıda belirtilen tarihler arasında ölçüm, test veriye analiz yapmaya ve bu çerçevede rapor hazırlamaya yetkilidir.

BELGENİN

BAŞLAMA TARİHİ : 28.10.2023

BİTİŞ TARİHİ : 28.10.2027

EK: PARAMETRE LİSTESİ (4 Sayfa)

Prof. Dr. Muhammet Fatih Bilal ALODALI
Bakan a.
Genel Müdür

T.C.
ÇALIŞMA VE SOSYAL GÜVENLİK BAKANLIĞI
İş Sağlığı ve Güvenliği Genel Müdürlüğü

YETERLİK BELGESİNE İLİŞKİN PARAMETRE LİSTESİ

Belge No	:	392
Düzenleme Tarihi	:	19.02.2024
Düzenleme Nedeni	:	☐ Yeterlik ☐ Kapsam Genişletme ☒ Belge Yenileme
Başlangıç Tarihi	:	28.10.2023
Bitiş Tarihi	:	28.10.2027
Kurum/Kuruluş Adı	:	Talyatest Çevre Müh. Müm. İSG. Bel. Lab. İnş. Özl. Eğt. Dan. San. ve Tic. Ltd. Şti.

392- 19.02.2024 no'lu belgeye ait Ek Liste'dir.

PARAMETRE LİSTESİ

Kapsam	Parametre	İş Hijyeni Ölçüm/Test/Analiz Metodunun Adı	Metot Numarası ve Tarihi
Fiziksel Etkenler	Tüm Vücut Titreşim Maruziyet Ölçümü	Mekanik Titreşim - Titreşim Emisyon Değerinin Belirlenmesi Amacıyla Hareketli Makinaların Deneye Tâbi Tutulması	TS EN 1032+A1 : 12.11.2011
Fiziksel Etkenler	El-Kol Titreşim Maruziyet Ölçümü	Mekanik titreşim-Kişilerin maruz kaldığı elle iletilen titreşimin ölçülmesi ve değerlendirilmesi-Bölüm 1:Genel kurallar	TS EN ISO 5349-1 : 27.12.2005
Fiziksel Etkenler	El-Kol Titreşim Maruziyet Ölçümü	Mekanik Titreşim – Kişilerin Maruz Kaldığı, Elden Vücuda İletilen Titreşimin Ölçülmesi ve Değerlendirilmesi – Bölüm 2: İşyerlerinde Ölçme Yapmak İçin Pratik Kılavuz	TS EN ISO 5349-2 : 29.11.2001

Prof. Dr. Muhammet Fatih Bilal ALODALI
Bakan a.
Genel Müdür

T.C.
ÇALIŞMA VE SOSYAL GÜVENLİK BAKANLIĞI
İş Sağlığı ve Güvenliği Genel Müdürlüğü

YETERLİK BELGESİNE İLİŞKİN PARAMETRE LİSTESİ

Belge No	:	392
Düzenleme Tarihi	:	19.02.2024
Düzenleme Nedeni	:	☐ Yeterlik ☐ Kapsam Genişletme ☒ Belge Yenileme
Başlangıç Tarihi	:	28.10.2023
Bitiş Tarihi	:	28.10.2027
Kurum/Kuruluş Adı	:	Talyatest Çevre Müh. Müm. İSG. Bel. Lab. İnş. Özl. Eğt. Dan. San. ve Tic. Ltd. Şti.

392- 19.02.2024 no'lu belgeye ait Ek Liste'dir.

PARAMETRE LİSTESİ

Kapsam	Parametre	İş Hijyeni Ölçüm/Test/Analiz Metodunun Adı	Metot Numarası ve Tarihi
Fiziksel Etkenler	İş Yeri Ortamı Gürültü Ölçümü	Akustik - Çevresel Gürültünün Tanımı, Ölçümü ve Değerlendirilmesi - Bölüm 2: Ses Basıncı Seviyelerinin Belirlenmesi	TS ISO 1996-2 : 09.11.2020
Fiziksel Etkenler	Kişisel Gürültü Ölçümü	Akustik-Çalışma ortamında maruz kalınan gürültünün belirlenmesi-Mühendislik yöntemi	TS EN ISO 9612 : 29.06.2009
Fiziksel Etkenler	Aydınlatma Ölçümü	İşyerlerinde Aydınlatma Seviyelerinin Ölçülmesi	CONSR-928-1-(PG-939 :10.2009
Fiziksel Etkenler	Tüm Vücut Titreşim Maruziyet Ölçümü	Mekanik Titreşim ve Şok - Tüm Vücut Titreşimine Maruz Kalma Değerlendirilmesi - Bölüm 1: Genel Kurallar	TS ISO 2631-1 : 25.04.2013

Prof. Dr. Muhammet Fatih Bilal ALODALI
Bakan a.
Genel Müdür

T.C.
ÇALIŞMA VE SOSYAL GÜVENLİK BAKANLIĞI
İş Sağlığı ve Güvenliği Genel Müdürlüğü

YETERLİK BELGESİNE İLİŞKİN PARAMETRE LİSTESİ

Belge No	:	392
Düzenleme Tarihi	:	19.02.2024
Düzenleme Nedeni	:	☐ Yeterlik ☐ Kapsam Genişletme ☒ Belge Yenileme
Başlangıç Tarihi	:	28.10.2023
Bitiş Tarihi	:	28.10.2027
Kurum/Kuruluş Adı	:	Talyatest Çevre Müh. Müm. İSG. Bel. Lab. İnş. Özl. Eğt. Dan. San. ve Tic. Ltd. Şti.

392- 19.02.2024 no'lu belgeye ait Ek Liste'dir.

PARAMETRE LİSTESİ

Kapsam	Parametre	İş Hijyeni Ölçüm/Test/Analiz Metodunun Adı	Metot Numarası ve Tarihi
Fiziksel Etkenler	Termal Konfor Ölçümü	Termal Çevrenin Ergonomisi - WBGT (Islak Ampul Kürevi Sıcaklık) Endeksi Kullanılarak Isı Stresinin Değerlendirilmesi	TS EN ISO 7243: 18.12.2017
Fiziksel Etkenler	Termal Konfor Ölçümü	Isıl Çevrenin Ergonomisi – PMV ve PPD İndekslerinin Hesaplanması ve Bölgesel Isıl Konfor Kriterlerini Kullanarak Termal Konforun Analitik olarak Belirlenmesi	TS EN ISO 7730: 25.04.2006
Kimyasal Etkenler	Havadaki Uçucu Organik Bileşik Konsantrasyonu Taşıtsal	İçiçi hava Kirlenci-Uçucu organik bileşiklerden numune alma ve çözücü desorpsiyonuyla konsantrasyon analiz-Bölüm 1: Pompa ile numune alma yöntemi	TS ISO 16200-1: 30.03.2005

Prof. Dr. Muhammet Fatih Bilal ALODALI
Bakan a.
Genel Müdür

T.C.
ÇALIŞMA VE SOSYAL GÜVENLİK BAKANLIĞI
İş Sağlığı ve Güvenliği Genel Müdürlüğü

T.C. ÇALIŞMA VE SOSYAL GÜVENLİK BAKANLIĞI

YETERLİK BELGESİNE İLİŞKİN PARAMETRE LİSTESİ

Belge No	:	392
Düzenleme Tarihi	:	19.02.2024
Düzenleme Nedeni	:	☐ Yeterlik ☐ Kapsam Genişletme ☒ Belge Yenileme
Başlangıç Tarihi	:	20.10.2023
Bitiş Tarihi	:	20.10.2027
Kurum/Kuruluş Adı	:	Tahyatest Çevre Müh. Müm. İSG. Bel. Lab. İnş. Ürü. Eğt. Dan. San. ve Tic. Ltd. Şti.

392- 19.02.2024 no'lu belgeye ait Ek Liste'dir.

PARAMETRE LİSTESİ

Kapsam	Parametre	İş Hijyeni Ölçüm/Test/Analiz Metodunun Adı	Metot Numarası ve Tarihi
Kimyasal Etkenler	Renk Karşılaştırma Metodu İle Gaz ve Buhar Konsantrasyonu Tayini (İşyeri Ortamı)	Standard Practice for the Use of Detector Tubes in the Measurement of Toxic Gases or Vapors	ASTM D 4490-23 (2023):
Kimyasal Etkenler	Havadaki Solunabilir Toz Konsantrasyonu Tayini	General Methods For Sampling and Gravimetric Analysis Of Respirable and Inhalable Dust	MDHS 14/3:02.2000
Kimyasal Etkenler	Havadaki Toplam Toz Konsantrasyonu Tayini	General Methods For Sampling and Gravimetric Analysis Of Respirable and Inhalable Dust	MDHS 14/3:02.2000

Prof. Dr. Muhammed Fatih Bilal ALODALI
Vekaleten
Genel Müdür

TALYATEST MÜH. MİM. İSG. BEL. LAB. İZO. ÖZL. EĞT. DAN. SAN. ve TİC. LTD. ŞTİ.
Arapsuyu Mah. 7. Cadde 640 Sok. Ahicentrum 2/10 Konyaaltı/ANTALYA
Tel: (242) 228 20 53 Fax: (242) 228 20 54 info@talyatest.com

İŞ HİJYENİ
Ölçüm, Test ve Analiz Raporu

EK -2

CİHAZ KALİBRASYON SERTİFİKALARI

© Bu rapor, laboratuvarın yazılı izni olmadan kısmen kopyalanıp çoğaltılamaz. İmzasız raporlar geçersizdir. Bu rapor yalnızca test edilen numuneye ait test sonuçlarını gösterir, nitelikte olup uygunluk değerlendirme belgesi yerine geçmez.
©This report shall not be copied and reproduced in full or part other than there is the written permission of the laboratory. Testing reports without signature are not valid. The report gives test results belonging to samples tested only and the report does not replace of evaluation of comformity record.

AVL Kalibrasyon Laboratuvarı

AVL AKUSTİK VİBRASYON KALİBRASYON LAB. LTD. ŞTİ.

A: İvedik O.S.B Derbent Sk. 1385, Sok No: 10 Çetin / Ankara

T: +90 (312) 394 15 50 F: +90 (312) 394 15 53 E: bilgi@avl.com.tr W: www.avl.com.tr

TÜRKAK

AB-0089-K
244568
12-24

KALİBRASYON SERTİFİKASI
Calibration Certificate

Cihazın Sahibi *Customer Name*	:	TALYATEST ÇEVRE ÖLÇÜM VE ANALİZ LABORATUVARI Anapuiye Mah. 7 .Cadde 640 Sokak Ahi Centrum Apt. 2/16 Konyaalti / ANTALYA
İstek Numarası *Order No.*	:	T-1124-126
Makine / Cihaz *Instrument / Device*	:	Ses Seviyesi Ölçüm Cihazı / Mikrofon *Sound Level Meter / Microphone*
İmalatçı *Manufacturer*	:	SVANTEK / ACO
Tip *Type*	:	SVAN 971 / 7052E
Seri Numarası *Serial number*	:	55501 / 61662
Kalibrasyon Tarihi *Date of calibration*	:	09.12.2024
Sertifika Sayfa Sayısı *Number of pages*	:	11

Bu kalibrasyon sertifikası, Uluslararası Birimler Sistemindeki (SI) ölçeklerinin birincil realize eden ulusal ölçüm standartlarına izlenebilirliği belgeler.

This calibration certificate documents the traceability to national standards, which realize the unit of measurement according to the International System of Units (SI).

Kalibrasyon laboratuvarı olarak faaliyet gösteren AVL Kalibrasyon Laboratuvarı, TÜRKAK'tan AB-0089-K dosya numarası ile TS EN ISO/IEC 17025:2017 standardına göre akredite edilmiştir.

AVL Kalibrasyon Laboratuvarı is accredited by TÜRKAK under registration number AB-0089-K for TS EN ISO/IEC 17025:2017 as test laboratory.

Türk Akreditasyon Kurumu(TÜRKAK) deney raporlarının tanınması konusunda Avrupa Akreditasyon Birliği (EA) ve Uluslararası Laboratuvar Akreditasyon Birliği (ILAC) ile karşılıklı tanınma anlaşmasına imzalamıştır.

The Turkish Accreditation Agency (TURKAK) is signatory to the multilateral agreements of the European co-operation for the Accreditation(EA) and of the International Laboratory Accreditation (ILAC) for the Mutual recognition of test reports.

Ölçüm sonuçları, genişletilmiş ölçüm belirsizliksi ve kalibrasyon metodları bu sertifikanın tamamlayıcı kısmı olan takip eden sayfalarda verilmiştir.

The measurements, the uncertainties with confidence probability and calibration methods are given on the following pages which are part of this certificate.

Mühür / Kaşe *Seal*	Yayın Tarihi *Publication Date*	Kalibrasyonu Yapan *Calibrated By*	Onaylayan / Tarih *Approval / Date*
AVL Kalibrasyon	09.12.2024	Fatma SOLGUNTEKİN Kalibrasyon Personeli *Calibration Responsible* e-imzalıdır	Younes NEVAYESHİRAZİ / 09.12.2024 Laboratuvar Müdürü *Laboratory Manager* e-imzalıdır

Bu sertifika 5070 sayılı kanununa göre güvenli elektronik imza ile imzalanmıştır. Belge teyidi için sayfalarda yer alan karekodu okutabilirsiniz.

This certificate is signed using secure digital signature according to article of law, number 5070. For confirmation, read the QR Code using QR Code reader.

6. Ölçüm Belirsizliği
Measurement Uncertainty

1000 Hz 114 dB Kalibrasyon *Calibration at frequency point 1000 Hz 114 dB*	:	± 0,16 dB
A Frekans Ağırlıklı Elektriksel Test *Electrical Tests of Frequency Weighting*	:	± 0,10 dB
C Frekans Ağırlıklı Elektriksel Test *Electrical Tests of Frequency Weighting*	:	± 0,10 dB
Z Frekans Ağırlıklı Elektriksel Test *Electrical Tests of Frequency Weighting*	:	± 0,10 dB
Seviye Doğrusallığı Testi *Level Linearity Test*	:	± 0,10 dB
Tonebürst Tepkisi Testi *Tonebürst Response Test*	:	± 0,10 dB
Peak C Testi *Peak C Test*	:	± 0,10 dB
Aşırı Yük Testi *Overload Indication Test*	:	± 0,10 dB
Dahili Gürültü Testi *Self Generated Noise Test*	:	± 0,10 dB
1 kHz Frekans Tepkisi Testi *1 kHz Frequency Response Test*		± 0,05 dB
Frekans Ağırlıklı Akustik Test *Accredited Tests of Frequency Weighting*	:	31,5 Hz ile 2 kHz : ± 0,30 dB 2 kHz ile 8 kHz : ± 0,50 dB

7. Kalibrasyon Sonuçları
Calibration Results

7.1. 1000 Hz 114 dB Kalibrasyon
Calibration at frequency point 1000 Hz 114 dB
Ses Seviyesi Ölçüm Cihazları / Ses Basınç Seviyesi

Kalibrasyondan Önceki Değer *Value Before Calibration*	:	112,9 dB
Kalibrasyondan Sonraki Değer *Value After Calibration*	:	114 dB
Sapma *Deviation*	:	-1,10 dB

1. Cihaza Ait Bilgiler
Device to be Calibrated

Cihazın Adı *Name of the Instrument*	:	Ses Seviyesi Ölçüm Cihazı / Mikrofon *Sound Level Meter / Microphone*
İmalatçısı *Manufacturer*	:	SVANTEK / ACO
Seri Numarası *Serial Number*	:	55501 / 61662
Ölçüm Aralığı *Measuring Range*	:	30 dB - 136 dB
Bölüntüsü *Scale Division*	:	0,1
Tipi *Type*		SVAN 971 / 7052E

2. Cihazın Laboratuvara Kabul Tarihi : 05.12.2024
Date of Receipt of Device

3. Kalibrasyon Metodu
Calibration Method

Ölçüm tablolarında belirtilen tolerans değerler IEC 61672-1 standardından alınmıştır. Ölçümler IEC 61672-3 standardında tarif edilen testlere göre yapılmıştır. Bu testler PR.LBSR.501 Elektroakustik Ses Seviye Ölçerleri Periyodik Kalibrasyon Prosedürüne göre yapılmıştır. Ölçümlerden önce ses seviyesi ölçüm cihazı 94 dB 1000 Hz' de kalibre edilmiştir.

The tolerance values indicated in test results are taken from IEC 61672-1 standard. Sound level meter is calibrated according to tests which are described in IEC 61672-3. PR.LBSR.501 Procedure was used in calibration of the sound level meters. Sound level meter was calibrated before measurement at 94 dB 1000 Hz.

4. Çevresel Şartlar
Environmental Conditions

Ortam Sıcaklığı *Ambient Temperature*	: (21,7 ± 3)	°C
Bağıl Nem *Relative Humidity*	: (38 ± 25)	%
Ortam Basıncı *Ambient Pressure*	: (914 ± 1)	mbar

5. Kalibrasyonda Kullanılan Referans Cihazlar
Reference Equipments Used During Calibration

Cihaz *Device*	İmalatçı *Manufacturer*	Seri No *Serial No*	Sertifika No *Certificate No*	İzlenebilirlik *Traceability*
Akustik - Mikrofon	G.R.A.S	182715 - 210532	02703	SPEKTRA
Akustik - Akustik Kalibratör	Brüel & Kjaer	2705857	02700	Steldos
Sıcaklık ve Nem Ölçer	Extech	12081741	243781	AVL

Kalibrasyonlarımızda Spektra CS18 kalibrasyon sistemi ve yazılımları kullanılmaktadır.

7.2. C - Frekans Ağırlıklı Akustik Test
Accredited Signal Tests of a C - Frequency Weighting
Ses Seviyesi Ölçüm Cihazları / Ses Basınç Seviyesi

Frekans *Frequency* Hz	Uygulanan *Applied SPL* dB	Okunan Ses *Measured Sound Level* dB	Standart *Standard Deviation* %	Tepki *Response Difference* dB	C-Ağırlıklı Filtre *C-Weighted Filter Characteristics* dB	Tepki Farkı *Response Deviation* dB	Tolerans *Tolerance* dB
31,50	85,00	83,00	0,04	-2,00	-3,00	1,00	±1,5
40,00	84,97	83,70	0,04	-1,27	-2,00	0,73	±1,0
50,00	85,00	84,30	0,05	-0,70	-1,30	0,60	±1,0
63,00	85,00	84,60	0,07	-0,40	-0,80	0,40	±1,0
80,00	84,99	84,90	0,04	-0,09	-0,50	0,41	±1,0
100,00	85,02	85,10	0,04	0,08	-0,20	0,28	±1,0
125,00	85,01	85,10	0,04	0,09	-0,20	0,29	±1,0
160,00	84,97	85,10	0,08	0,13	-0,10	0,23	±1,0
200,00	84,99	85,20	0,05	0,21	0,00	0,21	±1,0
250,00	84,99	85,20	0,03	0,21	0,00	0,21	±1,0
315,00	84,96	85,10	0,01	0,12	0,00	0,12	±1,0
400,00	85,01	85,20	0,02	0,19	0,00	0,19	±1,0
500,00	84,99	85,10	0,02	0,11	0,00	0,11	±1,0
630,00	85,00	85,10	0,09	0,10	0,00	0,10	±1,0
800,00	85,03	85,10	0,03	0,07	0,00	0,07	±1,0
1000,00	85,01	85,00	0,01	-0,01	0,00	-0,01	±0,7
1250,00	85,01	85,00	0,02	-0,01	0,00	-0,01	±1,0
1600,00	85,01	84,80	0,01	-0,21	-0,10	-0,11	±1,0
2000,00	85,02	84,70	0,00	-0,32	-0,20	-0,12	±1,0
2500,00	85,01	84,40	0,01	-0,61	-0,30	-0,31	±1,0
3150,00	85,00	84,00	0,01	-1,00	-0,50	-0,50	±1,0
4000,00	85,00	83,50	0,00	-1,50	-0,80	-0,70	±1,0
5000,00	85,00	82,80	0,00	-2,20	-1,30	-0,90	±1,5
6300,00	73,09	70,00	0,03	-3,09	-2,00	-1,09	+1,5; -2,0
8000,00	74,08	68,50	0,01	-5,48	-3,00	-2,48	+1,5; -2,5

7.3. 1 kHz de Frekans & Zaman Ağırlıklı Test
Frequency & Time Weighted Test at 1 kHz
1 kHz Frekans Tepkisi

Frekans *Frequency* Hz	Frekans / Zaman Ağırlığı *Frequency / Time Weighting*	Voltaj *Voltage* V	Okunan Değer *Measured Value* dB	Sapma *Deviation* dB
1000	A-Fast	0,030799	94	Referans Değer
1000	C-Fast	0,030635	94	0
1000	Z-Fast	0,030807	94	0
1000	A-Slow	0,03085	94	0
1000	LAeq	0,030826	94	0

İşlem *Procedure*	İşlem Sonucu *Procedure Result* dB	Tolerans *Tolerance* dB
$L_{AF} - L_{AS}$	0,00	±0,1
$L_{AF} - L_{CF}$	0,00	±0,2
$L_{AF} - L_{ZF}$	0,00	±0,2
$L_{AF} - L_{ASH}$	0,00	±0,1

7.4. A - Frekans Ağırlıklı - Elektriksel Test
A - Frequency Weighted Electrical Test
Ses Seviyesi Ölçüm Cihazları / Frekans Ağırlıklı Test

Frekans *Frequency* Hz	Uygulanan *Applied Voltage* V	Okunan Ses *Measured Sound Level* dB	Tepki Farkı *Response Difference* dB	A-Ağırlıklı Filtre *A-Weighted Filter Characteristics* dB	Tepki Farkı *Response Deviation* dB	Tolerans *Tolerance* dB
1000,00	0,030776	94,0	Ref. Değer	---	---	---
63,00	0,030828	67,9	-26,1	-26,20	0,1	±1,0
125,00	0,031010	77,8	-16,3	-16,10	-0,2	±1,0
250,00	0,030965	85,3	-8,8	-8,60	-0,2	±1,0
500,00	0,030752	90,7	-3,3	-3,20	-0,1	±1,0
1000,00	0,030829	94,0	0,0	0,00	0,0	±0,7
2000,00	0,030809	95,2	1,2	1,20	0,0	±1,0
4000,00	0,030769	95,0	1,0	1,00	0,0	±1,0
8000,00	0,030719	93,0	-1,0	-1,10	0,1	+1,6/-2,6
16000,00	0,030544	87,1	-6,8	-6,60	-0,2	+2,6/-16,0

7.7. A - Frekans Ağırlıklı - Elektriksel Seviye Doğrusallığı Testi
A - Frequency Weighted Electrical Level Linearity Test
Ses Seviyesi Ölçüm Cihazları / Seviye Doğrusallığı Testi

Frekans *Frequency* Hz	Uygulanan Voltaj *Applied Voltage* V	Referans Ses *Reference Sound Level* dB	Okunan Ses Seviyesi *Measured Sound Levels* dB	Sapma *Deviation* dB	Tolerans *Tolerance* dB
8000,00	0,032813	94,00	94,0	0,0	±0,8
8000,00	0,058336	99,00	99,0	0,0	±0,8
8000,00	0,103790	104,00	104,0	0,0	±0,8
8000,00	0,184510	109,00	109,0	0,0	±0,8
8000,00	0,327980	114,00	114,2	0,2	±0,8
8000,00	0,583070	119,00	119,2	0,2	±0,8
8000,00	1,036900	124,00	124,2	0,2	±0,8
8000,00	1,843900	129,00	129,2	0,2	±0,8
8000,00	2,089900	130,00	130,2	0,2	±0,8
8000,00	2,321200	131,00	131,0	0,0	±0,8
8000,00	2,604400	132,00	132,0	0,0	±0,8
8000,00	2,922000	133,00	133,1	0,1	±0,8
8000,00	3,278900	134,00	134,1	0,1	±0,8
8000,00	3,678700	135,00	135,1	0,1	±0,8
8000,00	4,127000	136,00	136,1	0,1	±0,8
8000,00	4,631200	137,00	137,1	0,1	±0,8
8000,00	5,198300	138,00	138,1	0,1	±0,8
8000,00	0,032772	94,00	94,0	0,0	±0,8
8000,00	0,018449	89,00	89,1	0,1	±0,8
8000,00	0,010373	84,00	84,1	0,1	±0,8
8000,00	0,005829	79,00	79,1	0,1	±0,8
8000,00	0,003257	74,00	74,1	0,1	±0,8
8000,00	0,001857	69,00	69,3	0,3	±0,8
8000,00	0,001034	64,00	64,4	0,4	±0,8
8000,00	0,000919	63,00	63,6	0,6	±0,8
8000,00	0,000791	62,00	62,6	0,6	±0,8
8000,00	0,000711	61,00	61,6	0,6	±0,8
8000,00	0,000637	60,00	60,6	0,6	±0,8
8000,00	0,000574	59,00	59,6	0,6	±0,8
8000,00	0,000463	58,00	58,6	0,6	±0,8
8000,00	0,000453	57,00	57,6	0,6	±0,8
8000,00	0,000411	56,00	56,6	0,6	±0,8
8000,00	0,000348	55,00	54,7	-0,3	±0,8
8000,00	0,000325	54,00	53,6	-0,4	±0,8
8000,00	0,000267	53,00	52,6	-0,4	±0,8
8000,00	0,000261	52,00	51,7	-0,3	±0,8

7.5. C - Frekans Ağırlıklı - Elektriksel Test
C - Frequency Weighted Electrical Test
Ses Seviyesi Ölçüm Cihazları / Frekans Ağırlıklı Test

Frekans *Frequency* Hz	Uygulanan *Applied Voltage* V	Okunan Ses *Measured Sound Level* dB	Tepki Farkı *Response Difference* dB	C-Ağırlıklı Filtre *C-Weighted Filter Characteristics* dB	Tepki Farkı *Response Deviation* dB	Tolerans *Tolerance* dB
1000,00	0,030844	94,0	Ref. Değer	---	---	---
63,00	0,030800	93,2	-0,8	-0,80	0,0	±1,0
125,00	0,031023	93,8	-0,3	-0,20	-0,1	±1,0
250,00	0,030876	94,0	0,0	0,00	0,0	±1,0
500,00	0,030819	94,0	0,0	0,00	0,0	±1,0
1000,00	0,030781	94,0	0,0	0,00	0,0	±0,7
2000,00	0,030784	93,8	-0,2	-0,20	0,0	±1,0
4000,00	0,030767	93,2	-0,8	-0,80	0,0	±1,0
8000,00	0,030709	91,1	-2,9	-3,00	0,1	+1,6/-2,6
16000,00	0,030522	85,2	-8,7	-8,50	-0,2	+2,6/-16,0

7.6. Z - Frekans Ağırlıklı - Elektriksel Test
Z - Frequency Weighted Electrical Test
Ses Seviyesi Ölçüm Cihazları / Frekans Ağırlıklı Test

Frekans *Frequency* Hz	Uygulanan *Applied Voltage* V	Okunan Ses *Measured Sound Level* dB	Tepki Farkı *Response Difference* dB	Z-Ağırlıklı Filtre *Z-Weighted Filter Characteristics* dB	Tepki Farkı *Response Deviation* dB	Tolerans *Tolerance* dB
1000,00	0,030802	94,0	Ref. Değer	---	---	---
63,00	0,030663	94,0	0,0	0,00	0,0	±1,0
125,00	0,030834	94,0	0,0	0,00	0,0	±1,0
250,00	0,030701	94,0	0,0	0,00	0,0	±1,0
500,00	0,030823	94,0	0,0	0,00	0,0	±1,0
1000,00	0,030826	94,0	0,0	0,00	0,0	±0,7
2000,00	0,030813	94,1	0,1	0,00	0,1	±1,0
4000,00	0,030776	94,2	0,2	0,00	0,2	±1,0
8000,00	0,030714	94,4	0,4	0,00	0,4	+1,6/-2,6
16000,00	0,030527	95,0	1,1	0,00	1,1	+2,6/-16,0

7.8. A - Frekans Ağırlıklı Akustik Seviye Doğrusallığı Testi
A - Frequency Weighted Acoustic Level Linearity Test
Ses Seviyesi Ölçüm Cihazları / Seviye Doğrusallığı Testi

Frekans *Frequency* Hz	Uygulanan *Applied SPL* dB	Okunan Ses *Measured Sound Level* dB	Standart *Standard Deviation* %	Tepki *Response Difference* dB	A-Ağırlıklı Filtre *A-Weighted Filter Characteristics* dB	Tepki Farkı *Response Deviation* dB	Tolerans *Tolerance* dB
1000,00	74,04	74,10	0,02	0,06	0,00	0,06	±0,7
1000,00	84,02	84,00	0,03	-0,02	0,00	-0,02	±0,7
1000,00	94,01	94,00	0,01	-0,01	0,00	-0,01	±0,7
1000,00	104,03	104,00	0,00	-0,03	0,00	-0,03	±0,7
1000,00	114,08	114,10	0,11	0,02	0,00	0,02	±0,7
1000,00	123,40	123,40	0,00	0,00	0,00	0,00	±0,7

7.9. Anl Ton Darbe Testi - 4000 Hz
Tonebrust Response - 4000 Hz
Ses Seviyesi Ölçüm Cihazları / Tone Burst Testi

7.9.1. A-Frekans Ağırlıklı - Hızlı
A- Frequency Weighting- Fast mode

Ton Darbesi *Toneburst* ms	Okunan Ses Seviyesi *Measured Sound Level* dB	Okunan *Measured* dB	Standard *Standard* dB	Sapma *Deviation* dB	Tolerans *Tolerance* dB
---	136,00	Ref. Değer	Ref. Değer	---	---
200,00	134,10	-0,90	-1,00	0,10	±0,5
2,00	117,10	-17,90	-18,00	0,10	+1,0/-1,5
0,25	107,90	-27,10	-27,00	-0,10	+1,0/-3,0

7.9.2. A-Frekans Ağırlıklı - Yavaş
A- Frequency Weighting- Slow mode

Ton Darbesi *Toneburst* ms	Okunan Ses Seviyesi *Measured Sound Level* dB	Okunan *Measured* dB	Standard *Standard* dB	Sapma *Deviation* dB	Tolerans *Tolerance* dB
---	136,00	Ref. Değer	Ref. Değer	---	---
200,00	127,40	-7,60	-7,40	-0,20	±0,5
3,00	107,40	-27,60	-27,00	-0,60	+1,0/-3

7.9.3. C-Frekans Ağırlıklı - Hızlı
C- Frequency Weighting- Fast mode

Ton Darbesi *Tonoburst* ms	Okunan Ses Seviyesi *Measured Sound Level* dB	Okunan *Measured* dB	Standard *Standard* dB	Sapma *Deviation* dB	Tolerans *Tolerance* dB
--	135.00	Ref. Değer	Ref. Değer	--	--
200.00	133.90	-1.10	-1.00	-0.10	±0.5
2.00	116.60	-18.40	-19.00	0.40	+1.0; -1.5
0.25	108.10	-26.90	-27.00	0.10	+1.0; -3.0

7.9.4. C-Frekans Ağırlıklı - Yavaş
C- Frequency Weighting- Slow mode

Ton Darbesi *Tonoburst* ms	Okunan Ses Seviyesi *Measured Sound Level* dB	Okunan *Measured* dB	Standard *Standard* dB	Sapma *Deviation* dB	Tolerans *Tolerance* dB
--	135.00	Ref. Değer	Ref. Değer	--	--
200.00	127.40	-7.60	-7.40	-0.20	±0.5
2.00	107.90	-27.10	-27.00	-0.10	+1.0; -3

7.9.5. Z-Frekans Ağırlıklı - Hızlı
Z- Frequency Weighting- Fast mode

Ton Darbesi *Tonoburst* ms	Okunan Ses Seviyesi *Measured Sound Level* dB	Okunan *Measured* dB	Standard *Standard* dB	Sapma *Deviation* dB	Tolerans *Tolerance* dB
--	135.00	Ref. Değer	Ref. Değer	--	--
200.00	134.10	-0.90	-1.00	0.10	±0.5
2.00	117.00	-18.00	-18.00	0.00	+1.0; -1.5
0.25	108.10	-26.90	-27.00	0.10	+1.0; -3.0

7.9.6. Z-Frekans Ağırlıklı - Yavaş
Z- Frequency Weighting- Slow mode

Ton Darbesi *Tonoburst* ms	Okunan Ses Seviyesi *Measured Sound Level* dB	Okunan *Measured* dB	Standard *Standard* dB	Sapma *Deviation* dB	Tolerans *Tolerance* dB
--	135.00	Ref. Değer	Ref. Değer	--	--
200.00	127.50	-7.50	-7.40	-0.10	±0.5
2.00	107.90	-27.10	-27.00	-0.10	+1.0; -3

7.9. Aşırı Yük Testi
Overload Indication Test
Ses Seviyesi Ölçüm Cihazları / Aşırı Yük Testi

Sinyal Tipi *Signal Type*	Frekans *Frequency* Hz	Voltaj *Voltage* V	Okunan Ses Seviyesi *Measured Sound Level* dB	Sapma *Deviation* dB	Tolerans *Tolerance* dB
Sürekli	4000.00	6.98	143.80	Ref. Değer	--
Pozitif Yarım	4000.00	6.03	142.90	-0.90	1.50
Negatif Yarım	4000.00	6.47	143.20	-0.60	1.50

7.10. Peak C Testi
Peak C Test
Ses Seviyesi Ölçüm Cihazları / C - Ağırlıklı Peak Seviyesi

Sinyal Tipi *Signal Type*	Frekans *Frequency* Hz	Voltaj *Voltage* V	Okunan Ses *Measured Sound Level* dB	Okunan *Measured* dB	Standard *Standard* dB	Sapma *Deviation* dB	Tolerans *Tolerance* dB
Sürekli	8000.00	2.67	130.00	Ref. Değer	Ref. Değer	--	--
Tam	8000.00	2.52	133.00	3.00	3.40	-0.40	±2.0
Sürekli	500.00	1.63	130.00	Ref. Değer	Ref. Değer	--	--
Pozitif Yarım	500.00	1.63	132.30	2.30	2.40	-0.10	±1.0
Negatif Yarım	500.00	1.63	132.30	2.30	2.40	-0.10	±1.0

7.11. Doğal Gürültü Testi
Self Generated Noise Test
Ses Seviyesi Ölçüm Cihazları / Doğal Gürültü

Mikrofon takılı değilken ses seviyesi 33,90 dB ölçülmüştür.
The measured sound level with the microphone is not installed is 33,90 dB.

8. Uygunluk Beyanı
Statement of Compliance

Ölçüm sonuçları ve ölçüm belirsizliği yukarıda verilmiştir. Kullanıcı bunları dikkate alarak uygunluğuna karar vermelidir. Beyan edilen genişletilmiş belirsizlik değeri standart belirsizliğin normal dağılımı için; yaklaşık % 95 güvenirlik seviyesini sağlayan k=2 kapsam faktörü ile çarpımının sonucudur. Standart ölçüm belirsizliği GUM ve EA-4/02 dokümanlarına uygun olarak belirlenmiştir. Ölçüm sonuçları, genişletilmiş ölçüm belirsizlikleri ve kalibrasyon metotları bu sertifikanın tamamlayıcı bir bölümüdür.

The measurement results and measurement uncertainty were given above. The user have to consider the results and decide compliance of the device. The reported expanded uncertainty of measurement is stated as the standard uncertainty of multiplied by coverage factor k=2, which for a normal distribution corresponds to coverage of approximately 95%. The standard measurement uncertainty is defined according to the GUM and EA-4/02documents. Measurement results, the expanded measurement uncertainty of measurement and calibration methods, is an integral part of the this certificate.

9. Açıklamalar
Remarks

Bu sertifikada bulunan sonuçlar cihazın kalibrasyon tarihindeki durumu kapsar ve uzun dönem kararlılığı hakkında bir öngörü içermez.

The result reported in this certificate refer to the condition of the instrument on the date of calibration and carry no implication regarding the long-term stability of the instrument

Kalibrasyon Sertifikası

Certificate of Calibration

Kozdik Mahallesi Perah Cd. No:4 Pk:34892 Cebeci – İSTANBUL
Tel: 0216 523 63 47 - Fax: 0212 243 63 41
e-posta: info@pentaotomasyon.com.tr
web: www.pentaotomasyon.com.tr

Cihazın Sahibi / Adresi *Customer / Address*	: TALYATEST ÇEVRE MÜH.MİM.İŞG.BEL.LAB.İZO.ÖZL.EĞT.DAN.SAN. VE TİC.LTD.ŞTİ. ARAPSUYU MAH.7 CAD.610 SOK.AHİCENTRUM 2/16 KONYAALTI / ANTALYA
İstek Numarası *Order No.*	: 2503534
Makine / Cihaz *Instrument / Device*	: Ses Kalibratörü
İmalatçı *Manufacturer*	: SVANTEK
Tip *Type*	: SV36
Seri Numarası *Serial Number*	: 134079 ENVANTER KODU:GK05-Ç-1
Penta Kodu *Penta Code*	: 2503534/01
Kalibrasyon Tarihi *Date of Calibration*	: 13.06.2025
Sertifikanın Sayfa Sayısı *Number of pages of the certificate*	: 3

Bu kalibrasyon sertifikası, Uluslararası Birimler Sistemi'nde (SI) hazırlanmış bilindeki metrik sabit olmalı Bağlı standartlarına izlenebilirliği belgeler.
This calibration certificate documents the traceability to national standards, which realize the unit of measurement according to the International System of Units (SI).

Ölçüm sonuçları, genişletilmiş ölçüm belirsizliğini ve kalibrasyon sırasında bu sertifikanın hazırlanışı hesap olan bütün sabit sayılarının verilmiştir.
The measurements, the uncertainties with coverage probability and coefficient constants are given on the following pages which are part of this certificate.

Kalibrasyon laboratuvarı olarak bağlayıcı gösterim Penta Otomasyon, TÜRKAK'ten AB-0113-K'lı TS EN ISO/IEC 17025:2017 standardına göre alınmış sahiptir.
Penta Otomasyon accredited by TÜRKAK under registration number AB-0113-K ÜTS EN ISO/IEC 17025:2017 as Calibration Laboratory

TÜRK Akreditasyon Kurumu (TÜRKAK) kalibrasyon sertifikalarının tanınması bakımından Avrupa Akreditasyon Birliği (EA) ve Uluslararası Laboratuvar Akreditasyon Birliği (ILAC) ile karşılıklı tanınmaya sahiptir.
The Turkish Accreditation Agency (TÜRKAK) is signatory to the multilateral agreements of the European co-operation for the Accreditation (EA) and of the International Laboratory Accreditation (ILAC) for the Mutual recognition of calibration certificates

Mühür *Seal*	Yayınlanağı Tarih *Date*	Kalibrasyonu Yapan *Calibrated by*	Onaylayan / *Approval*
KALİBRASYON LABORATUVARI PENTA İSTANBUL	13.06.2025	Tarih / *Date* Kalibrasyon Sorumlusu Yılmaz OCAK SN: 37a36e3144a39d3c44aca e-imzalıdır	Tarih / *Date* Teknik Müdür Nergis TEKİN SN: 7ed12f0939f84608 e-imzalıdır

2025.06.13 18:59:53+03'00'

1. Kalibre Edilen Cihaz / *Device Under Calibration*

Makine / Cihaz *Instrument / Device*	: Ses Kalibratörü	Seri No *Serial Number*	: 134079 ENVANTER KODU:GK05-
İmalatçı *Manufacturer*	: SVANTEK	Envanter No *Inventory Number*	: -
Model/Tip *Model*	: SV36	Bulunduğu Yer *Place of Object*	: -
Lab. Kabul Tarihi *Date of Accept to Lab.*	: 12.06.2025		

2. Görsel ve Fonksiyonel Kontroller / *Visual and Functional Controls*

Hasar / Kusursuz : Uygun Dijital / Analog Display : Uygun

Cihazın fiziksel ve fonksiyonel kontrolünde, ölçüm sonuçlarını etkileyebilecek herhangi bir eksiklik ve hasar gözlenmemiştir.
No damage observed on the object that affects measurement results by physically and functionally control.

3. Kalibrasyon Yöntemi ve Prosedürü / *Calibration method and Procedure*

Ses kalibratöründe kalibrasyon TL-14/04 "Ses Kalibratörü Kalibrasyon Talimatı" ve TL-14/04 "Ses Kalibratörü Kalibrasyonu Ölçüm Belirsizliği Talimatı" dökümanlarına göre gerçekleştirilmiştir.

Kalibratörün sonuçları (bağlayan) için yerleştirilen kapasitif mikrofon, ön amplifikatör (faydalandırıcı) ve kayıtlı/ses cihazın kalibrasyon sistemi yerleştirilir. Kalibratörden uygulanan gerilim değerleri mikrofonu ile ölçülür. Pratikte değerleri de mikrofonu ile ölçülür.

Akustik Kalibratörün bağlayan üzerinden 1 kHz frekansında 94 dB, 104 dB ve 114 dB ses basınç düzeylerinde referans değerler üretilerek bağlantılan değerinden kapasitif mikrofon ile kontrol edilmiştir.

4. Ölçüm Şartları / *Measurement Conditions*

Kalibrasyon Yeri *Place of Calibration*	: Penta Kalibrasyon Elektrik-Akustik Laboratuvarı	Sınıf *Class*	: 1. Sınıf

Cihaz, kalibrasyon öncesi laboratuvarda bekletilerek ortam şartlarına uyum sağladıktan ve kalibrasyon için gerekli şartlar oluşturulduktan sonra ölçümler gerçekleştirilmiştir.
Measurements have been carried out after the transportation were acclimatized to the suitable area and the environmental conditions are appropriate to the calibration activities in the laboratory.

5. Çevre Şartları / *Environmental Conditions*

Sıcaklık / *Temp* (°C) Başlama	: 23,3 °C	Bitiş	Sıcaklık / *Temp* (°C)	: 23,3 °C	
Nem / *Hum.* (% Rh) Başlama	: 48,9 % Rh	Bitiş	Nem / *Hum.* (% Rh)	: 48,9 % Rh	
Basınç/*Pressure* (kPa) Başlama	: 100,1 kPa	Bitiş	Basınç/*Pressure* (kPa)	: 100,1 kPa	

6. Kalibrasyonda Kullanılan Referans Cihazlar / *Reference Devices Used in Calibration*

Cihaz Adı *Device Name*	Cihaz Kodu *Device Code*	İmalatçı/Model *Manufacturer*	Seri No *Serial Number*	Sertifika No *Certificate No*	İzlenebilirlik *Traceability*	Sertifika Tarihi *Certificate Date*
Kilometre Ölçer	CH-049	ORAS / 4040C	394711	UB-SB 023AE-0073	UME	13.05.2024
Sonuç Şartlandırıcı Yükseltici	CH-01	Behringer / 2496	2006673	UB-SB 023AE-0054	UME	13.05.2025
Dijital Multimetre	CH-03	Agilent/34410A	MY47025409	2024SB1008	AB-0008-K	30.05.2024
Sıcaklık-Bağıl Nem Ölçer	CH-99	TFA	30BD	24-0105-01/178	AB-0113-K	8.05.2025
Barometre	CH-SBD	TFA	-	BS-24105-01/335	AB-0113-K	17.04.2025

7. Ölçüm Belirsizliği / *Measurement Uncertainty*

Ölçüm belirsizliği, ölçüm sonuçları ile bunların varlığıdır, Beyan edilen genişletilmiş ölçüm belirsizliği, standart belirsizliğin, k=2 olarak alınan genişletme katsayısı ile çarpımı sonucunda bulunan değerdir ve %95 seviyesinde güvenilirlik sağlanmaktadır.

The measurement uncertainty has been given with the measurement results by the third page. The reported expanded uncertainty of measurement is stated as the standard uncertainty of measurement multiplied by the coverage factor k=2, which for a normal distribution corresponds to a coverage probability of approximately 95%.

8. Ölçüm Sonuçları / *Measurement Results*

8.1. Seviye Kontrolü

1000 Hz	94 dB	114 dB	Tolerans (dB)
Test Değeri (dB)	94,18	114,12	± 0,25
Hata (dB)	-0,18	-0,12	

8.2. Frekans Kontrolü

1000 Hz	94 dB	114 dB	Tolerans (%Hz)
Test Değeri (Hz)	999,83	999,99	0,7
Hata (%Hz)	-0,02	0,00	

Ölçüm Belirsizliği / *Measurement Uncertainty*	:	0,14 dB	0,04 Hz

9. Uygunluk Beyanı / *Declaration of Conformity*

Ölçüm sonuçlarının değerlendirilmesi müşteriye bırakılmıştır. / *Evaluation of measurement results is customer's responsibility.*

10. Görüş ve Yorumlar / *Remarks and comment*

Ölçüm sonuçları IEC 60942:2018 standardında 1. Sınıf Ses Kalibratörleri için verilen tolerans sınırlarında bulunmaktadır.
Kalibrasyon sonuçları sadece kalibrasyon yapılan Ses Kalibratörüne aittir. Cihazın performansı için gerekli çevre şartlarında bulundurulması ve uygun aralıklarla kalibre edilmesi tavsiye olunur.

11. Açıklamalar / *Description*

İŞE GİRİŞ / PERİYODİK MUAYENE FORMU

İŞYERİNİN :
Unvanı : CANEM TURİZM VE TİCARET A.Ş. ARUM BARUT COLLECTION
SGK Sicil No : 25510010110231330071124000
Adresi : SİDE MAH 651 SK NO:6
Tel No : 0 242 753 37 00
Faks No : 0 242 753 41 41
E-posta : arum@baruthotels.com



İşe giriş/periyodik muayene olmayı kabul ediyorum. Bu muayene sırasında verdiğim tüm kişisel ve tıbbi bilgilerin doğru ve eksiksiz olduğunu beyan ve kabul ederim.
Çalışanın
Adı Soyadı : Musa Yeniöğlu
İmzası :

ÇALIŞANIN : (Ayrıntılı olarak tüm bölümleri doldurunuz, eksik ya da boş bırakmayınız)
Adı ve Soyadı : MUSA YENİOĞLU
T.C.Kimlik No : 23204322648
Doğum Yeri ve Tarihi : YUNAK / 21.08.1989
Cinsiyeti : ERKEK
Eğitim Durumu : İLKOKUL
Medeni Durumu : BEKAR
Çocuk Sayısı : 0
Ev Adresi : KUZÖREN MAH 172009 SK NO:7/2 YUNAK / KONYA
Tel No : 545 7712199
Mesleği : TEKNİK SERVİS İLETİŞİM ELEMANI
Yaptığı iş (Ayrıntılı olarak tanımlanacaktır) :

Çalıştığı bölüm : TEKNİK (MUHENDİSLİK)
Daha önce çalıştığı yerler (Bugünden geçmişe doğru yazınız) :

İşkolu :	Yaptığı iş:	Giriş-çıkış tarihi:
1.		
2.		
3.		

Özgeçmişi :
Kan grubunuz: ARH Cty
Doğumdan gelen bir hastalığınız var mı?: İşitme kaybı
Daha önceden yapılmış Aşılarınız neler? (Bağışıklama):
- Tetanoz yapıldı mı?: —
- Hepatit(Sarılık) yapıldı mı?: —
- Diğer aşılar var mı?: —

Sürekli kullandığınız ilaç var mı? —

Sürekli devam eden(kronik) bir hastalığınız var mı? İşitme kaybı

Soy geçmişi: (Aileniz üyelerinin sağ olup olmadığını, kardeş ve çocuk sayınızı yazınız)
Anne : Sağ Baba : Sağ Kardeş : 4 Çocuk: —
Sağ

Ailede hasta olan kimse var mı?: (Lütfen yazınız) —

TIBBİ ANAMNEZ :

1. Aşağıdaki yakınmalardan herhangi birini yaşadınız mı? (X işareti ile mutlaka birisini seçiniz)

	Hayır	Evet
- Balgamlı öksürük	✓	
- Nefes darlığı	✓	
- Göğüs ağrısı	✓	
- Çarpıntı	✓	
- Sırt ağrısı	✓	
- İshal veya kabızlık	✓	
- Eklemlerde ağrı	✓	
- Baş dönmesi atakları	✓	
- Bayılma atakları	✓	

2. Aşağıdaki hastalıklardan herhangi biri için teşhis konuldu mu? (X ile işaretleyiniz)

	Hayır	Evet
- Kalp hastalığı	✓	
- Şeker hastalığı	✓	
- Böbrek rahatsızlığı	✓	
- Sara hastalığı	✓	
- Sarılık	✓	
- Mide veya on iki parmak ülseri	✓	
- İşitme kaybı		%90 işitme engelli 52
- Görme bozukluğu	✓	
- Sinir sistemi hastalığı	✓	
- Deri hastalığı	✓	
- Besin zehirlenmesi	✓	

3. Daha önce Hastanede yattınız mı?
Hayır ✓ Evet ise tanı.....

4. Daha önce Ameliyat oldunuz mu?
Hayır ✓ Evet ise neden?.....

5. Daha önce İş kazası geçirdiniz mi?
Hayır ✓ Evet ise ne oldu?.....

6. Meslek hastalıkları şüphesi ile ilgili tetkik veya muayeneye tabi tutuldunuz mu?
Hayır ✓ Evet ise sonuç.....

7. Maluliyet aldınız mı?
Hayır
Evet ise nedeni ve oranı..... %52 engelli işitme kaybı

8. Şu anda herhangi bir tedavi görüyor musunuz?
Hayır
Evet ise nedir?.....

9. Sigara içiyor musunuz?
Hayır ise Bırakmış .....ay/yıl önce .....ay/yıl içmiş .....adet/gün içmiş
Evet ise .....yıldır 5-7 .....adet/gün içiyor.

10. Alkol alıyor musunuz?

Hayır ise Bırakmış .....yıl önce .....yıl içmiş .....sıklıkla içmiş

Evet ise .....yıldır .....sıklıkla ve ..... miktar içiyor.

FİZİK MUAYENE SONUÇLARI :

a) Duyu organları.

- Göz
- Kulak-Burun-Boğaz İzitme engelli
- Deri

b) Kardiyovasküler sistem muayenesi. N

c) Solunum sistemi muayenesi. N

ç) Sindirim sistemi muayenesi. N

d) Ürogenital sistem muayenesi. N

e) Kas-iskelet sistemi muayenesi. N

f) Nörolojik muayene. N

g) Psikiyatrik muayene.

ğ) Diğer.

-TA: / mmHg

-Nabız: / dk.

-Boy: 178 Kilo: 75 Vücut Kitle İndeksi:

LABORATUVAR BULGULARI :

a) Biyolojik analizler.

- Kan
- İdrar

b) Radyolojik analizler. Normal

c) Fizyolojik analizler.

- Odyometre
- SFT

ç) Psikolojik testler.

d) Diğer.

KANAAT VE SONUÇ* :

1-.....Teknik Servis (Bilgi işlem)..... işinde bedenen ve ruhen çalışmaya elverişlidir.

li İkaz 2-.....gerektiren makina başı işlerde çalışmamak..... şartıyla çalışmaya elverişlidir.

16/05/23

(*Yapılan muayene sonucunda çalışanın gece veya vardiyalı çalışma koşullarında çalışıp çalışamayacağı ile vücut sağlığını ve bütünlüğünü tamamlayıcı uygun alet teçhizat vs... bulunması durumunda çalışan için bu koşullarla çalışmaya elverişli olup olmadığı kanaati belirtilecektir.)

Dr. İlkay ERÇAGAN
Dip. Tes. No: 74758
Turab Tur. Tic. A.Ş.
Arum Otel İşyeri Hekimi

İşyeri Hekimi

Adı ve Soyadı : Dr.İlkay ERÇAGAN

Tescil No :

T.C
SAĞLIK BAKANLIĞI
AKŞEHİR DEVLET HASTANESİ
ÖZÜRLÜ SAĞLIK KURULU RAPORU

Adı, Soyadı: MUSA YENİOĞLU	T.C. Kimlik No: 23204322648	
Baba Adı: ATNAN	Doğum Yer,Yıl: YUNAK , 21/08/1989	
Muracaat Tarihi: 19/04/2011	Rapor Tarihi: 19/04/2011	
Muayeneye Gönderen : A- Çalıştığı Kurum ☐	B- Kişisel Müracaat ☒	
Rapor Numarası : 283		



ÖZRE İLİŞKİN BİLGİLER

Sistemler	Özre İlişkin Klinik Bulgular, Radyolojik Tetkikler ve Laboratuvar Bilgileri	Oranı %
Kulak Burun Boğaz Sistemi	19/04/2011-4241-(H91)İŞİTME ENGELİ,(İŞİTME KAYBI:%99.5),ÖZÜR ORANI:(%52)-Op Dr Ö GÖKOĞLU	% 52
Zihinsel, Ruhsal Davranışsal Boz.		0
Deri		0
Hematopoetik Sistem		0
Kardiyovasküler Sistem		0
Görme Sistemi		0
Sindirim Sistemi		0
Kadın Hastalıkları ve Doğum		0
Ürogenital Sistem		0
Endokrin Sistemi		0
Solunum Sistemi		0
Yanıklar		0
Onkolojik Hastalıklar		0
Sinir Sistemi		0
Kas İskelet Sistemi		0

ÖZÜRLÜ SAĞLIK KURULU RAPORUNUN SONUCU:

Teşhis: (H91)İŞİTME ENGELİ	Özür Durumuna Göre Tüm Vücut Fonksiyon Kaybı Oranı: % 52 (Yazıyla) YÜZDE ELLİLİK
Ağır Özürlü HAYIR	Çalıştırılamayacağı İş Alanları:
Süreklı: X Raporun Geçerlilik Süresi - HAYATI BOYUNCA (SÜREKLİ)	

Manavgat
Tıbbi Görüntüleme Merkezi

DR. SELÇUK PERVAZ

TETKİK TARİHİ : 26.04.2023
HASTA ADI : MUSA YENİOĞLU
KLİNİK ÖN TANI :
GÖNDEREN DOKTOR :

Sayın Meslektaşım;

Hastanızın çekilen PA Akciğer grafisinde;

Sistem alanı içerisindeki kemik strüktür ve yumuşak doku yapıları normaldir.
Her iki kostofrenik sinüs açıktır.
Diyafragma konturları düzenlidir.
Kalp toraks indeksi fizyolojiktir ve kalp konturları muntazamdır.
Trakea hava sütunu ve paratrakeal alanlar normal olarak değerlendirilmiştir.
Her iki hilus ve mediastinal yapılar normal görünümdedir.
Toraks içi ana vasküler yapılar doğal görünümdedir.
Akciğer alanlarında bronkovasküler izlerin dağılımı tabiidir. Aktif patolojik lezyon izlenmedi. Her iki akciğer aerasyonu tabiidir.

SONUÇ; Normal sınırlarda PA akciğer grafisi

SAYGILARIMLA
DR.SELÇUK PERVAZ
RADİODİAGNOSTİK UZMANI

ANATOLIA HOSPITAL

T.C.
ÖZEL SİDE ANADOLU HASTANESİ MERKEZ LABORATUVAR
TETKİK SONUÇ RAPORU

Laboratuvar Ruhsat No:802-MRK

Adı Soyadı	: MUSA YENİOĞLU		
Protokol No	: 532453		
Doğum Tarihi/Cinsiyet	: 21.08.1989 /Erkek		
Bölümü	: Tıbbi Mikrobiyoloji	**Oda No**	:
Doktor	: ŞEREFDEN AÇIKGÖZ	**İstek Tarihi**	: 26.04.2023 15:50
		Onay Tarihi	: 26.04.2023 16:54

Test İsmi	Sonucu	Birimi	Referans Aralığı
MİKROBİYOLOJİ	Örnek Türü: SERUM	N. Alma : 26.04.2023 15:53	Lab. Kabul : 26.04.2023 16:01
HBs Ag	0,19	S/CO	0-0,99
HIV 1-2 (P24 Ag+Ab)	0,11	S/CO	0-0,99

Test "Referans Aralıkları" yaş ve cinsiyete uygun olarak rapora getirilmektedir.

+90 242 744 02 07

HACI İZZET BAYSAL
YUNAK DEVLET HASTANESİ
LABORATUVARI

KAN GRUBU: A RH (+) pozitif

ADI SOYADI: Musa YENİOĞLU

LABORATUVAR PRT. NO:

TARİH: 12.08.2022

Lab Tek.:
ADI SOYADI:
İMZA:

MÜHÜR

T.C
MANAVGAT 2. İŞ MAHKEMESİNE

14.04.2026

Dosya No: 2026/7 Esas Nolu

OLAY VE TALEP: Manavgat 2. İş Mahkemesinin 2026/7 esas sayılı dosyasında bulunan USB bellek içeriğinin bilirkişiye verilerek ayrıntılı çözümünün-dökümünün yaptırılarak gerekli bilirkişi raporun hazırlanması.

İNCELENMEK ÜZERE VERİLEN EŞYALAR:
1-Davacı tarafından sunulan USB bellek.

DEĞERLENDİRME:
USB bellek içerisinde aşağıda ön görselleri bulunan dosya ve klasörlerin bulunduğu görüldü.

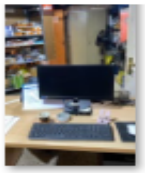
Çalışma Ofisi Bilgisayar


Gmail Üzerinden Haklı Nedenle Fesih Bildirimi 1

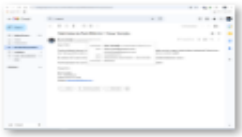
Gmail Üzerinden Haklı Nedenle Fesih Bildirimi 2

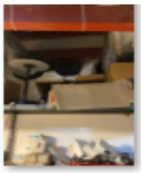
Gürültülü Alanlar Kazan Dairesinin Açık Olduğuna Dair Duvar Blok...


Gürültülü Alanlardan Kaynaklanan Kulak Sorunlar...


Haftalık Çalışma Planı


Halk Sağlığı Bakanlığı Havuz Numune Giriş Paneli


İnsan Kaynakları ile Whatsapp Yazışmaları 1


İnsan Kaynakları ile Whatsapp Yazışmaları 2


İş Arkadaşımla Benimle Alakalı Aramda Geçen Diyalog 1


İş Arkadaşımla Benimle Alakalı Aramda Geçen Diyalog 2


Kazan Dairesinde Çalıştırıldığım Ofis Videosu


SGK Hizmet Dökümü (Davacının e-Devlet siste...


SGK Hizmet Dökümü (Mahkeme müzekkeresiyle ...


Whatsapp İş Grubundan Atıldığıma Dair Ekran Görüntüsü


Yüksek Gürültülü Alanda Çalışmamdan Dolayı Gürültün...

Dosya ve klasörlerin dökümü.

Çalışma Ofisi Bilgisayar

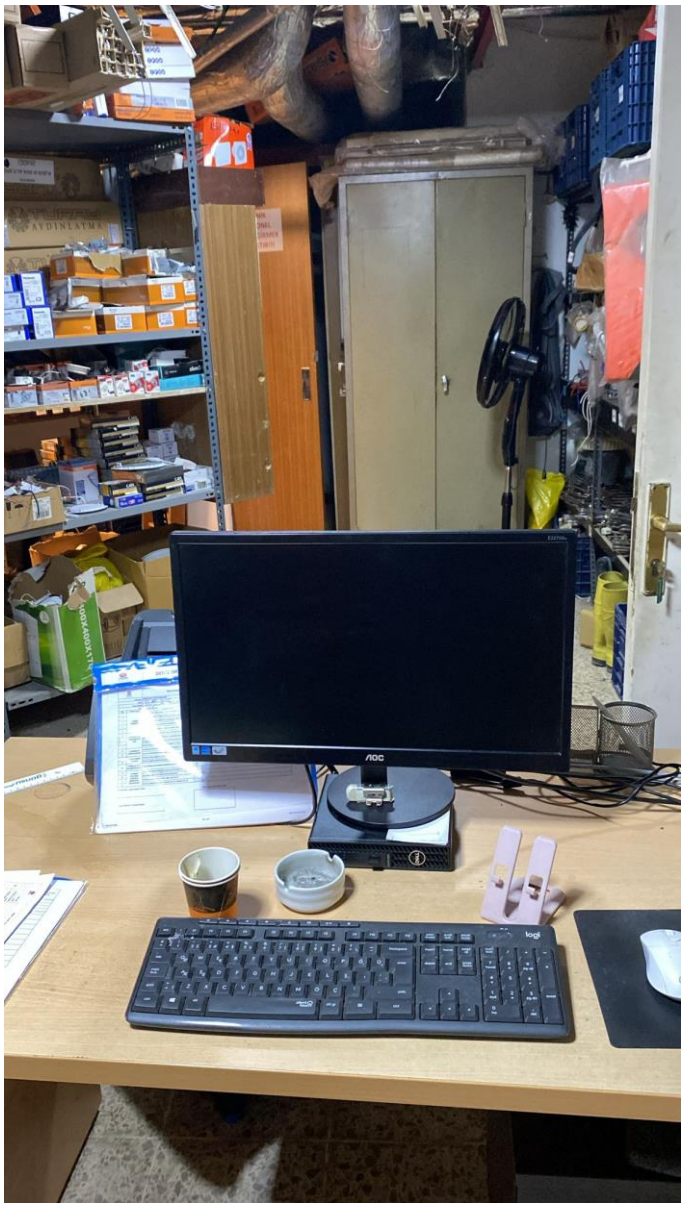

Gürültülü Alanlar Kazan Dairesinin Açık Olduğuna Dair Duvar Blokları



Gmail Üzerinden Haklı Nedenle Fesih Bildirimi 1

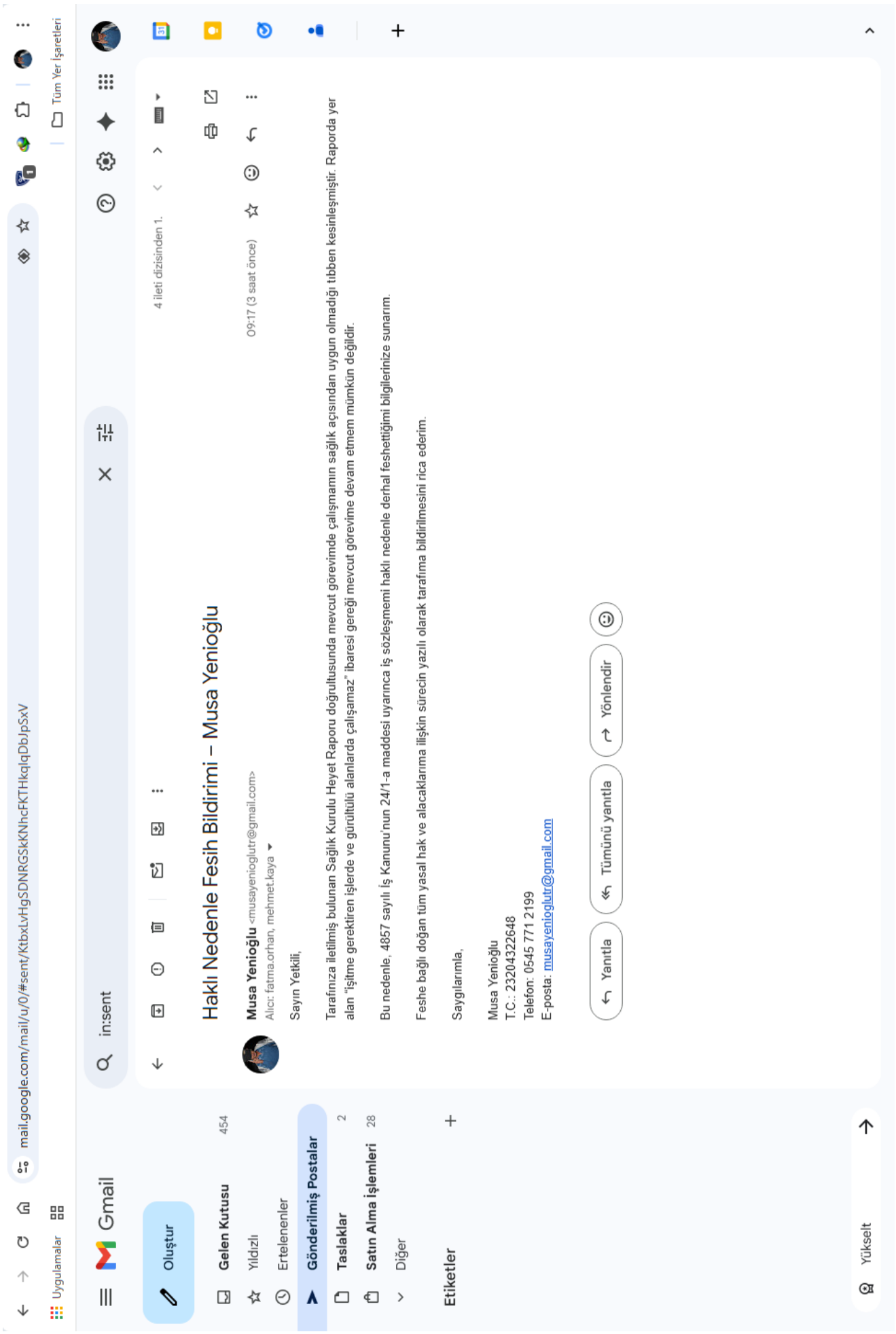

Gmail Üzerinden Haklı Nedenle Fesih Bildirimi 2

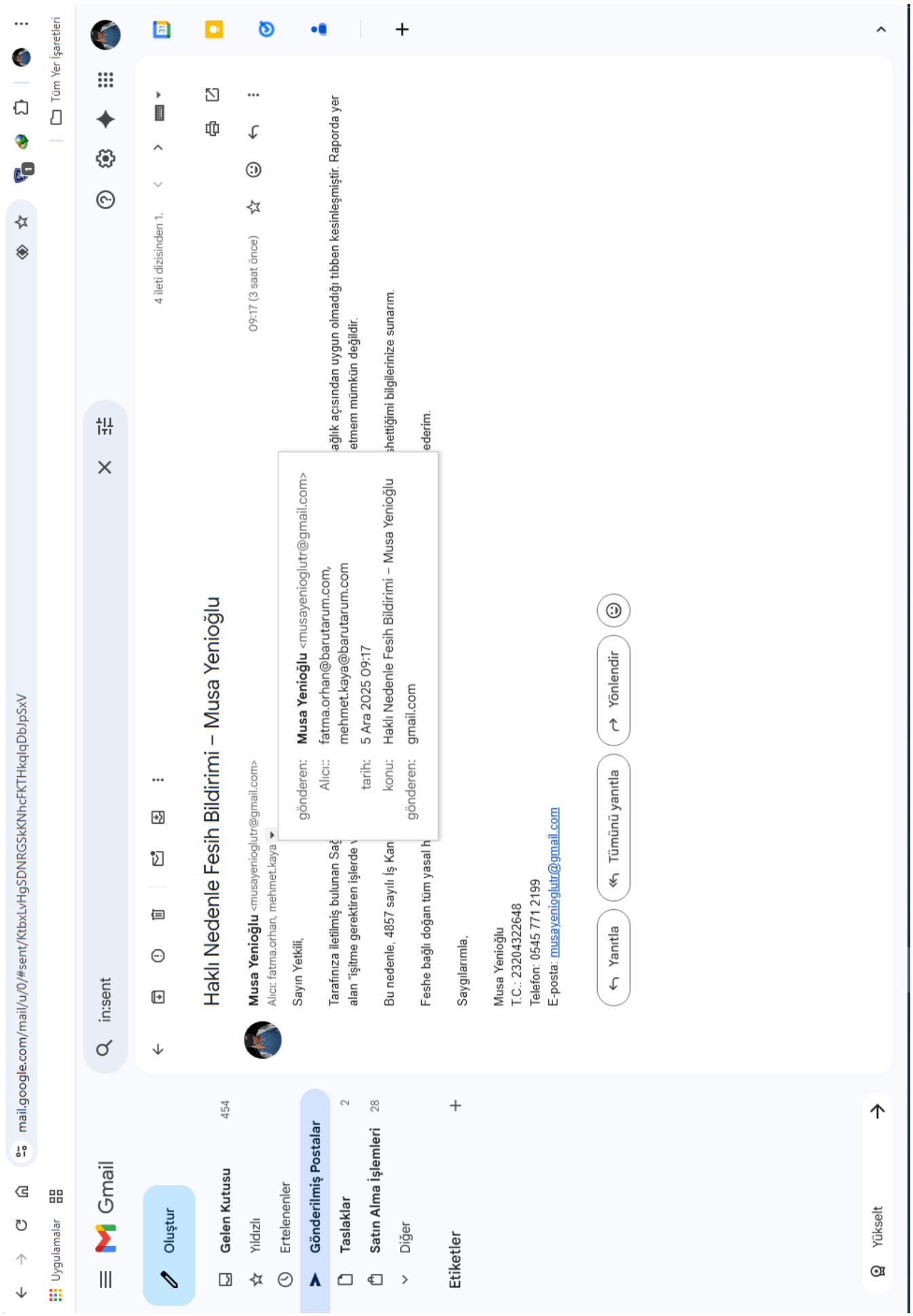

Gürültülü Alanlardan Kaynaklanan Kulak Sorunlarının Teknik Müdüre Bilgilendirilmesi

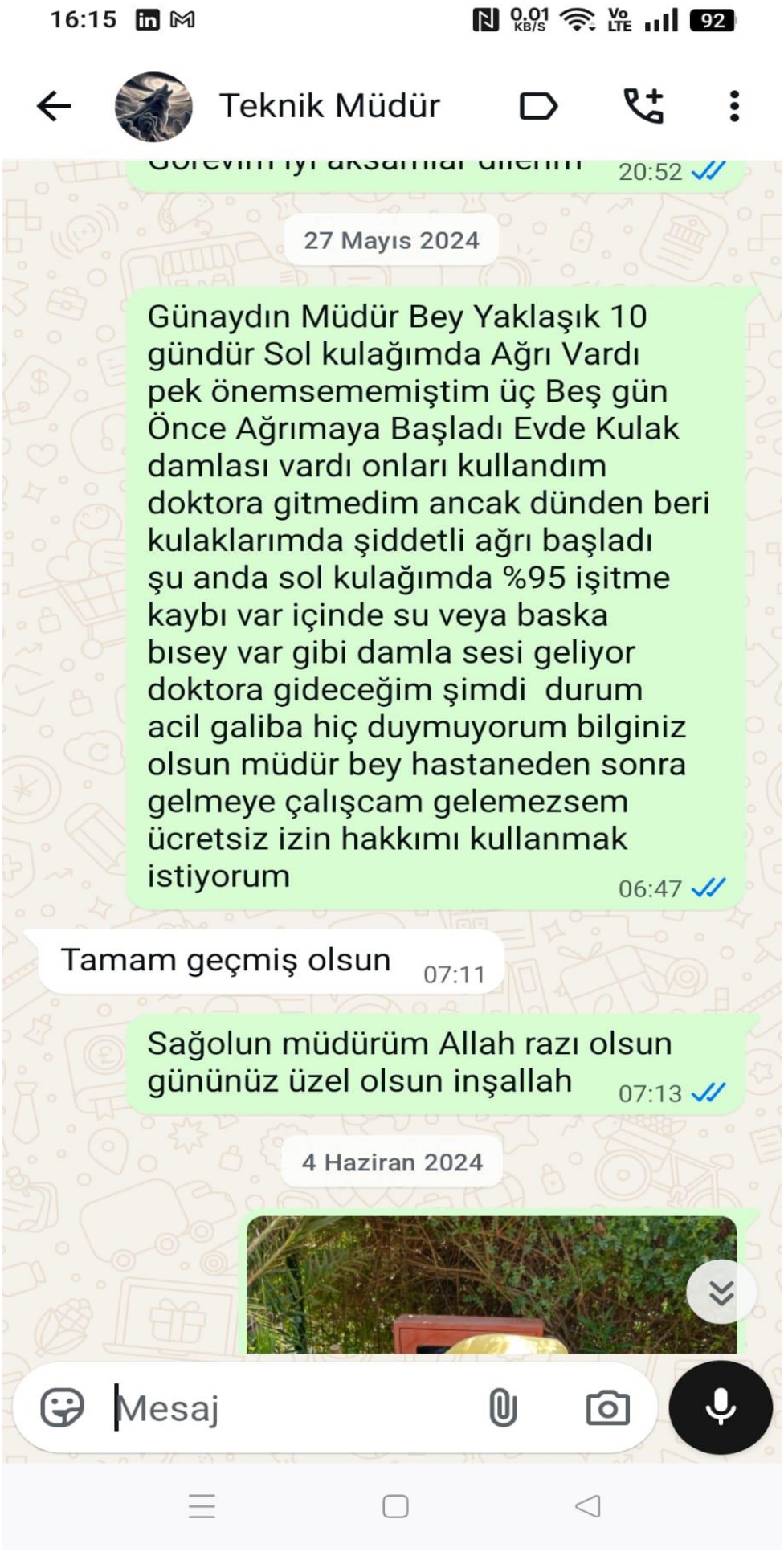

Haftalık Çalışma Planı

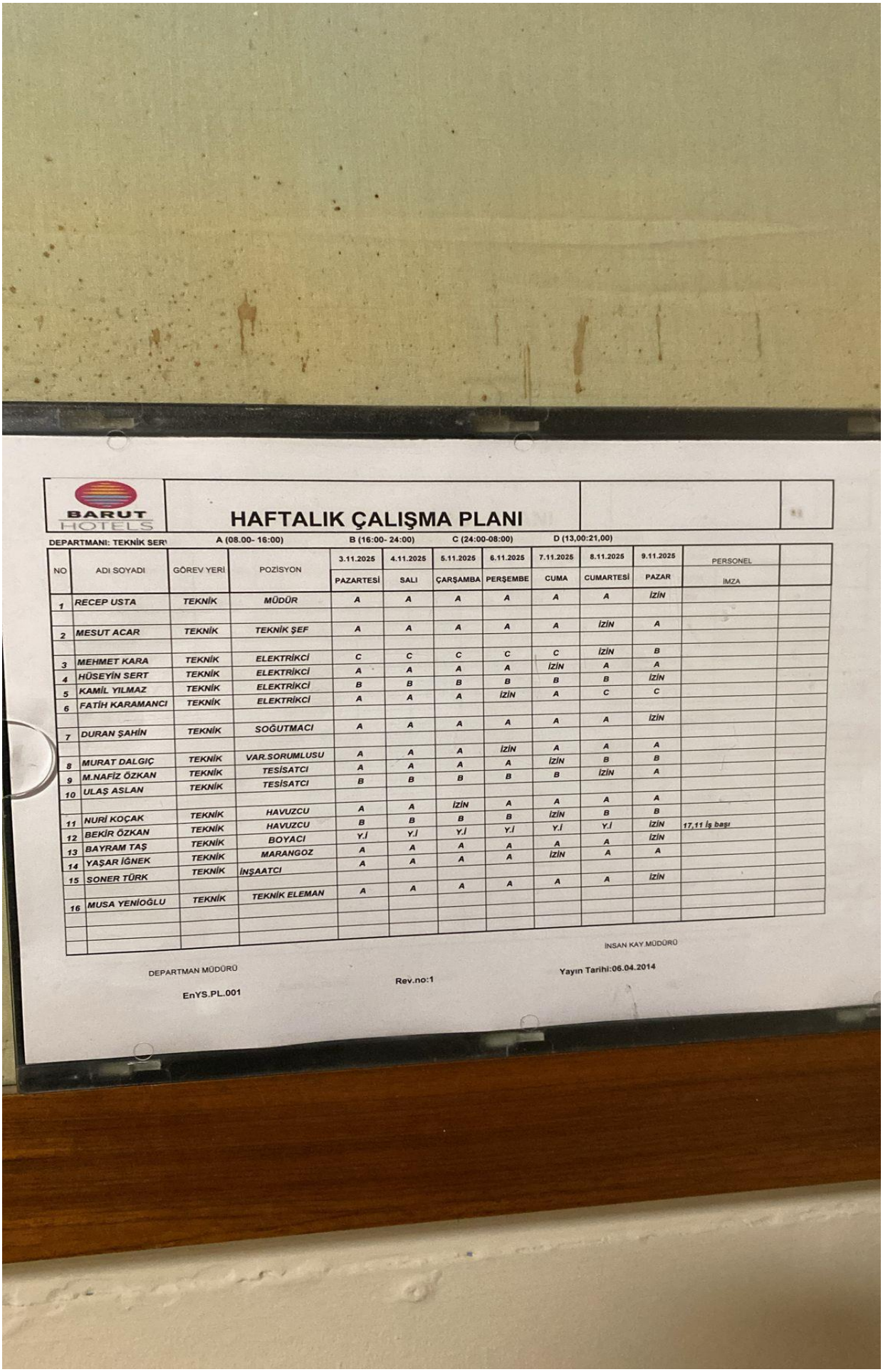

BARUT HOTELS

HAFTALIK ÇALIŞMA PLANI

DEPARTMANI: TEKNİK SER\ A (08.00- 16:00) B (16:00- 24:00) C (24:00-08:00) D (13,00:21,00)

NO	ADI SOYADI	GÖREV YERİ	POZİSYON	3.11.2025 PAZARTESİ	4.11.2025 SALI	5.11.2025 ÇARŞAMBA	6.11.2025 PERŞEMBE	7.11.2025 CUMA	8.11.2025 CUMARTESİ	9.11.2025 PAZAR	PERSONEL İMZA	
1	RECEP USTA	TEKNİK	MÜDÜR	A	A	A	A	A	A	İZİN		
2	MESUT ACAR	TEKNİK	TEKNİK ŞEF	A	A	A	A	A	İZİN	A		
3	MEHMET KARA	TEKNİK	ELEKTRİKCİ	C	C	C	C	C	İZİN	B		
4	HÜSEYİN SERT	TEKNİK	ELEKTRİKCİ	A	A	A	A	İZİN	A	A		
5	KAMİL YILMAZ	TEKNİK	ELEKTRİKCİ	B	B	B	B	B	B	İZİN		
6	FATİH KARAMANCI	TEKNİK	ELEKTRİKCİ	A	A	A	İZİN	A	C	C		
7	DURAN ŞAHİN	TEKNİK	SOĞUTMACI	A	A	A	A	A	A	İZİN		
8	MURAT DALGIÇ	TEKNİK	VAR.SORUMLUSU	A	A	A	İZİN	A	A	A		
9	M.NAFİZ ÖZKAN	TEKNİK	TESİSATCI	A	A	A	A	İZİN	B	B		
10	ULAŞ ASLAN	TEKNİK	TESİSATCI	B	B	B	B	B	İZİN	A		
11	NURİ KOÇAK	TEKNİK	HAVUZCU	A	A	İZİN	A	A	A	A		
12	BEKİR ÖZKAN	TEKNİK	HAVUZCU	B	B	B	B	İZİN	B	B		
13	BAYRAM TAŞ	TEKNİK	BOYACI	Y.İ	Y.İ	Y.İ	Y.İ	Y.İ	Y.İ	İZİN	17,11 İş başı	
14	YAŞAR İĞNEK	TEKNİK	MARANGOZ	A	A	A	A	A	A	İZİN		
15	SONER TÜRK	TEKNİK	İNŞAATCI	A	A	A	A	İZİN	A	A		
16	MUSA YENİOĞLU	TEKNİK	TEKNİK ELEMAN	A	A	A	A	A	A	İZİN		

İNSAN KAY.MÜDÜRÜ

DEPARTMAN MÜDÜRÜ

Rev.no:1

Yayın Tarihi:06.04.2014

EnYS.PL.001

Halk Sağlığı Bakanlığı Havuz Numune Giriş Paneli

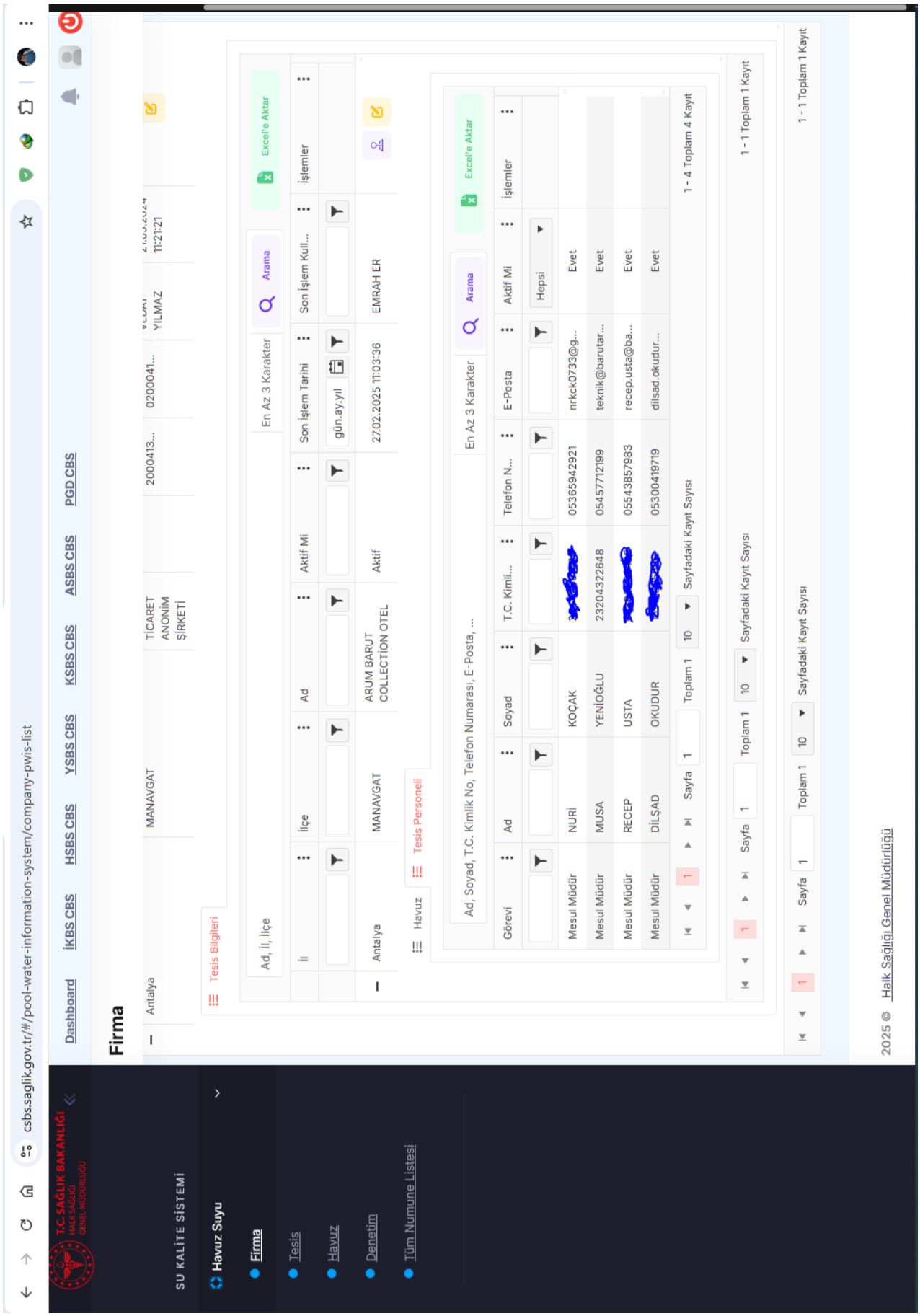

İnsan Kaynakları ile Whatsapp Yazışmaları 1

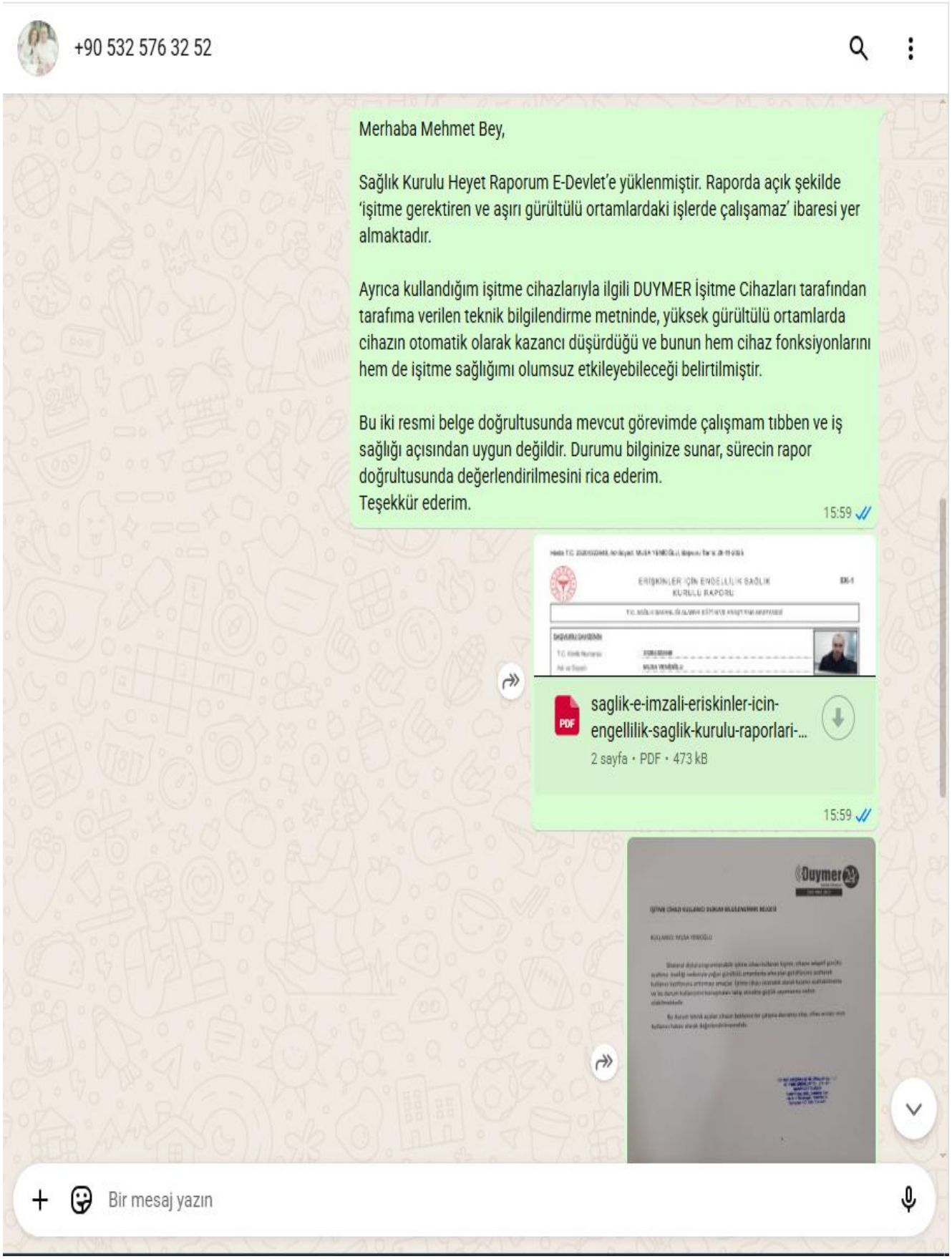

İnsan Kaynakları ile Whatsapp Yazışmaları 2



İş Arkadaşımla Benimle Alakalı Aramda Geçen Diyalog 1



İş Arkadaşımla Benimle Alakalı Aramda Geçen Diyalog 2



Whatsapp İş Grubundan Atıldığıma Dair Ekran Görüntüsü



Yüksek Gürültülü Alanda Çalışmamdan Dolayı Gürültünün Kulağıma Verdiği Zararı Teknik Müdüre Bildirmem Sessiz Alan Talebi

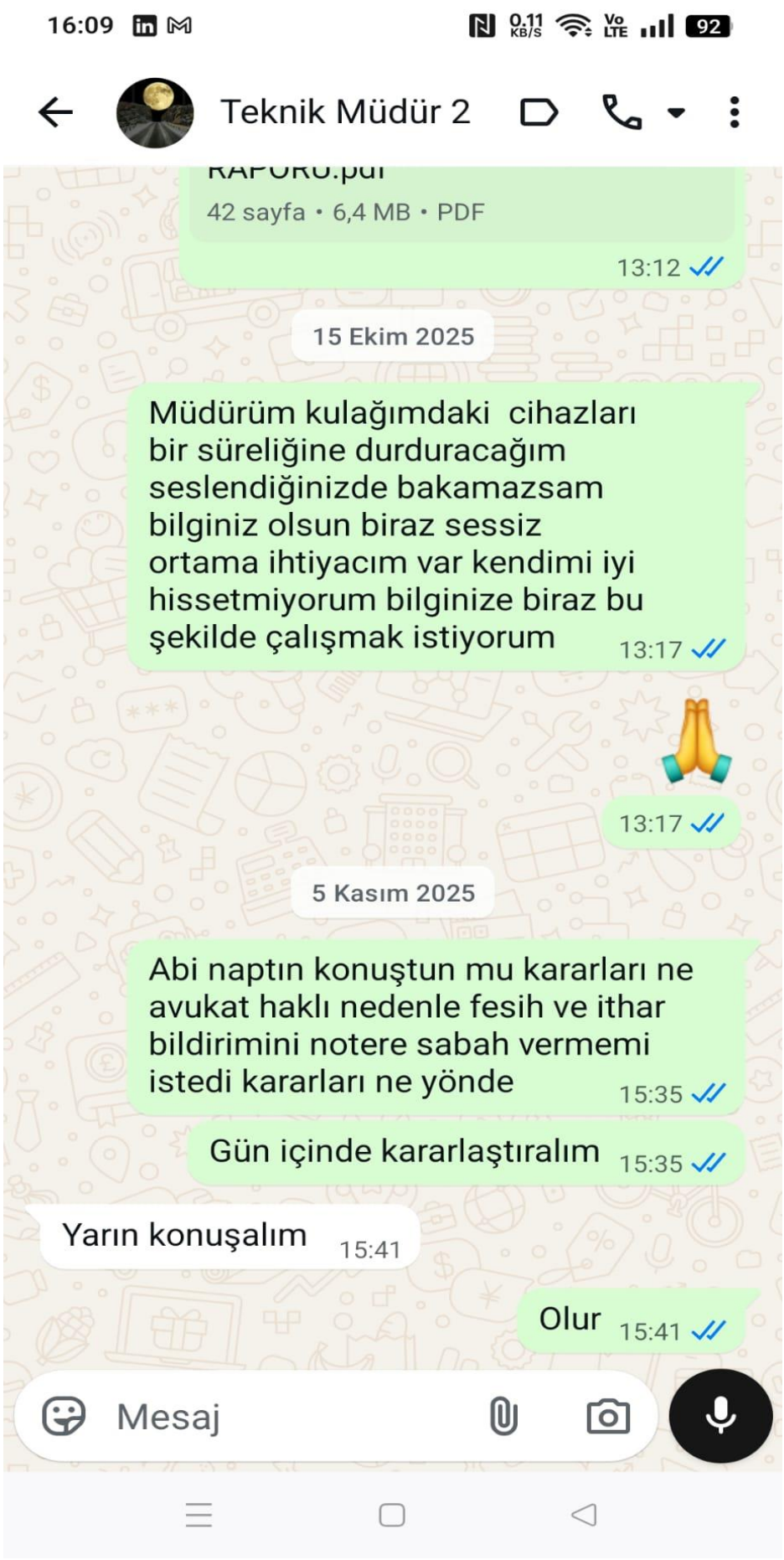

SGK Hizmet Dökümü (Davacının e-Devlet sisteminde görünen, çıkış kodu boş bırakılmış kayıt)

T.C.
SOSYAL GÜVENLİK KURUMU
SİGORTALI İŞTEN AYRILIŞ BİLDİRGESİ
(4/1-a-b ve 506 SK GM 20 kapsamındaki sigortalılar için)

Belge Doğrulama Kodu: SGK4A01ia21f53cbd2861f981d58

SOSYAL GÜVENLİK SİCİL NUMARASI (T.C.KİMLİK NUMARASI)										
2	3	2	0	4	3	2	2	6	4	8

A-SİGORTALININ KİMLİK/ADRES BİLGİLERİ

1	Adı	MUSA
2	Soyadı	YENİOĞLU
3	İlk Soyadı	
4	Baba Adı	ATNAN
5	Ana Adı	ŞENAY
6	Doğum Yeri	YUNAK
7	Doğum Tarihi	21/08/1989
8	Cinsiyeti	E
9	Medeni Hali	
10	Yabancı Uyruklu ise Ülke Adı	TC

11	NÜFUSA KAYITLI OLDUGU YER	
	İl	KONYA
	İlçe	YUNAK
	Mahalle / Köy	KUZÖREN
	Cilt No	31
	Aile Sıra No(Hane Kütük)	110
	(Birey)Sıra No	94

12	İKAMETGAH ADRESİ			
	Bulvar			
	Cadde-Sokak	Dış	İç	
	Mahalle / Köy	Posta Kodu		
	İlçe	İl		
	Ev Tel	Cep Tel		
	E-posta			

B-SİGORTALININ SOSYAL GÜVENLİK BİLGİLERİ

13	01.10.2008 Tarihinden Önce Hizmeti Varsa;	Kurumu	SSK	BAĞ	Emekli Sandığı	506-G.20.M
		Sicil Numarası	4201201817537			
14	Meslek Adı ve Kodu	Teknik Servis Elemanı				

C-SİGORTALININ HİZMET BİLGİLERİ

15	Sigortalının İşten Ayrılış Tarihi				07/11/2025		16					
17	Yıl	Ay	Belge Türü	Gün Sayısı	Prime Esas Kazanç Tutarı		Ay İçinde				Eksik Gün	
							İşe Giriş Tarihi		İşten Çıkış Tarihi			
					Hak Edilen Ücret	Prim İkramiye ve Bu Nitelikteki	Gün	Ay	Gün	Ay	Sayısı	Nedeni
	2025	10	1	30	44116.22	0.00	0	0	0	0	0	0
	2025	11	1	7	8962.74	0.00	0	0	7	11	0	0
18	ÜCRET(Yüzde Usulü)				Evet		Hayır	X				

D-İŞVEREN/İŞYERİ/VERGİ DAİRESİ/ESNAF SAN.SİC.MEMURLUĞU/ZİRAAT ODASI/TARIM İL/İLÇE MD.ŞİRKET

19	ÇSGB İŞ KOLU:	ÇSGB BÖLGE MÜDÜRLÜĞÜ DOSYA NUMARASI					S	MESLEK				DOSYA NO							İL	
							nul	8	5	3	0	0	0	5	2	3	7	5	0	7

20	SGK İŞYERİ SİCİL NUMARASI	M	İŞ KOLU	ÜNİTE		İŞYERİ SIRA NO	İL KOD	İLÇE	KONT NO	ALT İŞV.
				YENİ	ESKİ					
		2	5510	1	1	1023133	7	11	11	0
21	Vergi Numarası									

E-BEYAN VE TAAHHÜTLER

22	İşverenin/İşyerinin/İlgili Kuruluşun Adı-Soyadı/Ünv.	İşyerinin (Kurumun) Adresi
	CANEM TURİZM VE TİCARET ANONİM ŞİRKETİ	SİDE MAH. 651. SOK ARUM OTEL ANTALYA MANAVGAT
23	Yukarıda yazılı hususların gerçeğe uygun olduğunu beyan	Sigortalının adı-soyadı,imzası
24	Yukarıda yazılı hususların sigortalının nüfus cüzdanındaki ve beyan ettiği resmi belgelerdeki kayıtlara uygun olduğunu, belgenin 5510, 4857, 5953, 854 ve 2821 sayılı kanunlarda belirtilen yükümlülükler esas alınarak düzenlendiğini beyan ederim. Onaylayan Yetkilinin (Kaşe/Mühür/İmza)	

SGK Hizmet Dökümü (Mahkeme müzekkeresiyle celp edilen, çıkış kodu "19" olarak görünen kayıt)

T.C.
SOSYAL GÜVENLİK KURUMU
SİGORTALI İŞTEN AYRILIŞ BİLDİRGESİ
(4/1-a-b ve 506 SK GM 20 kapsamındaki sigortalılar için)

Evrak Tarih / Sayı
07/11/2025 / 8850381

SOSYAL GÜVENLİK SİCİL NUMARASI (T.C.KİMLİK NUMARASI)										
2	3	2	0	4	3	2	2	6	4	8

A-SİGORTALININ KİMLİK/ADRES BİLGİLERİ

1	Adı	MUSA
2	Soyadı	YENİOĞLU
3	İlk Soyadı	
4	Baba Adı	ATNAN
5	Ana Adı	ŞENAY
6	Doğum Yeri	YUNAK
7	Doğum Tarihi	21/08/1989
8	Cinsiyeti	E
9	Medeni Hali	
10	Yabancı Uyruklu ise Ülke Adı	TC

11	NÜFUSA KAYITLI OLDUĞU YER	
	İl	KONYA
	İlçe	YUNAK
	Mahalle / Köy	KUZÖREN
	Cilt No	31
	Aile Sıra No(Hane Kütük)	110
	(Birey)Sıra No	94

12	İKAMETGAH ADRESİ			
	Bulvar			
	Cadde-Sokak	Dış	İç	
	Mahalle / Köy	Posta Kodu		
	İlçe	İl		
	Ev Tel	Cep Tel		
	E-posta			

B-SİGORTALININ SOSYAL GÜVENLİK BİLGİLERİ

13	01.10.2008 Tarihinden Önce Hizmeti Varsa;	Kurumu	SSK	BAĞ	Emekli Sandığı	506-G.20.M
		Sicil Numarası	42012018617537			
14	Meslek Adı ve Kodu	Teknik Servis Elemanı				

C-SİGORTALININ HİZMET BİLGİLERİ

15	Sigortalının İşten Ayrılış Tarihi	07/11/2025	16 Sigortalının İşten Ayrılış	19

17	Yıl	Ay	Belge Türü	Gün Sayısı	Prime Esas Kazanç Tutarı		Ay İçinde				Eksik Gün	
							İşe Giriş Tarihi		İşten Çıkış Tarihi			
					Hak Edilen Ücret	Prim İkramiye ve Bu Nitelikteki	Gün	Ay	Gün	Ay	Sayısı	Nedeni
	2025	10	1	30	44116.22	0.00	0	0	0	0	0	0
	2025	11	1	7	8962.74	0.00	0	0	7	11	0	0

18	ÜCRET(Yüzde Usulü)	Evet		Hayır	X

D-İŞVEREN/İŞYERİ/VERGİ DAİRESİ/ESNAF SAN.SİC./MEMURLUĞU/ZİRAAT ODASI/TARIM İL/İLÇE MD./ŞİRKET

19	ÇSGB İŞ KOLU: 18	ÇSGB BÖLGE MÜDÜRLÜĞÜ DOSYA NUMARASI	S	MESLEK	DOSYA NO	İL
			0	8 5 3 0		0 7

20	SGK İŞYERİ SİCİL NUMARASI	M	İŞKOLU	ÜNİTE		İŞYERİ SIRA NO	İL KOD	İLÇE	KONT NO	ALT İŞV.
				YENİ	ESKİ					
		2	5510	1	1	1023133	7	11	0	0
21	Vergi Numarası									

E-BEYAN VE TAAHHÜTLER

22	İşverenin/İşyerinin/İlgili Kuruluşun Adı-Soyadı/Ünv.	İşyerinin (Kurumun) Adresi
	CANEM TURİZM VE TİCARET ANONİM ŞİRKETİ	SİDE MAH.651. SOK ARUM OTELANTALYAMANAVGAT
23	Yukarıda yazılı hususların gerçeğe uygun olduğunu beyan	Sigortalının adı-soyadı,imzası
24	Yukarıda yazılı hususların sigortalının nüfus cüzdanındaki ve beyan ettiği resmi belgelerdeki kayıtlara uygun olduğunu, belgenin 5510, 4857, 5953, 854 ve 2821 sayılı kanunlarda belirtilen yükümlülükler esas alınarak düzenlendiğini beyan ederim. **Onaylayan Yetkilinin (Kaşe/Ünvan/İmza)**	

BU BELGE E-DEVLET KAPISI ÜZERİNDEN DE ALINABİLMEKTEDİR

Kazan Dairesinde Çalıştırıldığım Ofis Videosu. (Video içerik analizi aşağıdadır)

Video uygun program kullanılarak açıldı. 1,03 dk uzunluğunda bulunduğu görüldü. Kazan dairesine ait muhtemel ofisin görüntülerinin ve iç odalarda bulunan kazan dairesinin genel açıdan kayıt altına alınan görüntülerinin yer aldığı tespit edildi.

Video içeriğinde bulunan anlara ait bulunanlar fotoğraflama tekniği kullanılarak oluşturuldu ve aşağıda sunuldu. Video içeriğinde sesli kayıtın bulunmadığı tespit edildi.

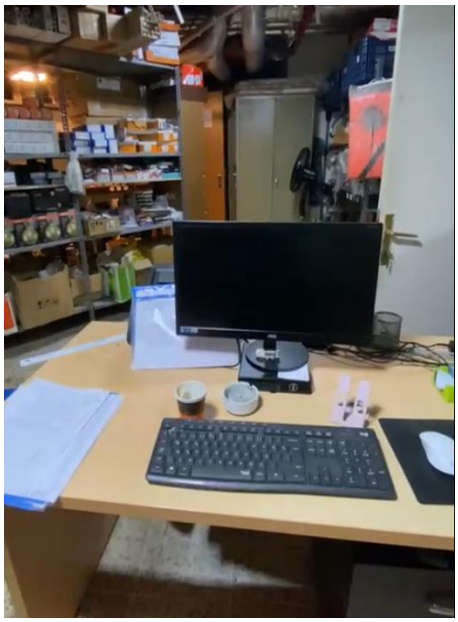

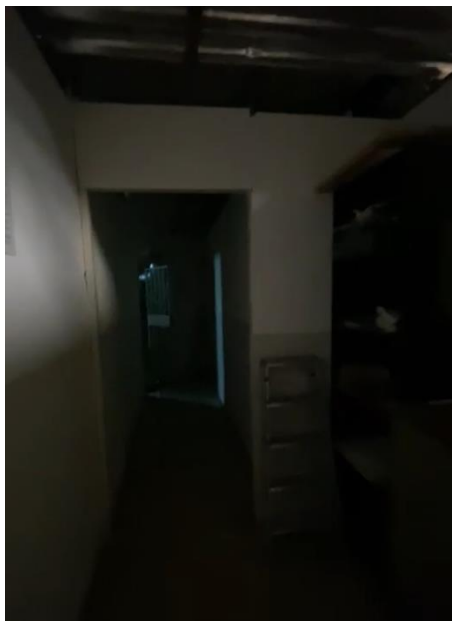




Bahse konu 2026/7 esas sayılı dosya tetkik edildikten sonra raporlanarak ekleri ile birlikte aynen iade edilmiştir. Takdir yüce makamınıza ait olmak üzere; Arz olunur. 14/04/2026

Metin TOSUN
Bilirkişi

T.C.
MANAVGAT
2. İŞ MAHKEMESİ

DURUŞMA TUTANAĞI

SAYI : 2026/7 Esas

CELSE NO : 1
CELSE TARİHİ : 09/06/2026

HAKİM : Muhammed ARSLAN 189565
KATİP : Ramazan ÇİMEN 184173

Belirli gün ve saatte celse açıldı.

Davacı MUSA YENİOĞLU -23204322648 , Davalı Vekili Av. NURAL UÇAR , duruşmaya katıldı. Açık yargılamaya devam edildi.

09/04/2026 tarihli duruşmanın ara kararı uyarınca yıllık izin, maddi ve manevi tazminat davalarının iş bu dosyadan tefrik edildiği görüldü.

SGK'ya, bankaya ve hastanelere yazılan müzekkerelere ikmalen cevap verildiği, USB raporunun tanzim edildiği, tarafların rapora karşı itiraz dilekçesi sundukları görüldü.

Davalı vekilince tanık isim ve adreslerinin bildirildiği görüldü.

Davalı tanıklarının yapılan yoklamada hazır olmadıkları görüldü.

Davacı asilden soruldu : Önceki beyanlarımı tekrar ediyorum, bilirkişi incelemesi talep ediyorum. dedi.

Davalı vekilinden soruldu : USB raporuna itirazlarımızı tekrar ediyoruz, tanıklarımızın ihzaren celbini talep ediyoruz. Dedi.

G.D:

1-Davalı tanıklarının ihzaren celbi için kolluğa müzekkere yazılmasına,

2-Manavgat Devlet Hastanesinin müzekkere cevabının fiziken dosya arasına alınmasına,

3-Davalı işveren vekiline davacının işe girerken ve belirli yapılan periyodik muayene formlarını mahkememize sunması için iki haftalık kesin süre verilmesine, bu süre içerisinde sunmadığında HMK 220/3 Maddesine göre davacı iddiası uyarınca işlem yapılabileceğinin kendisine ihtarına (ihtar edildi)

4-Dosyanın bir iş yeri hekimi bilirkişisine tevdi ile; **davacının iş yerinde yaptığı işin ve iş yükünün (özellikle gürültü) ayrıntılı tanımı tarifini içerir şekilde rapor tanziminin istenmesine, bilirkişiye bu hususta işyerinde yerinde inceleme yetkisi verilmesine,** bilirkişi için 6.000,00TL ücret takdirine masrafın adli yardım ara kararı uyarınca suç üstü ödeneğinden karşılanmasına,

Bu nedenle duruşmanın 08/09/2026 günü saat 11:35 bırakılmasına karar verildi.09/06/2026

Katip 184173
e-imza

Hakim 189565
e-imza

UYAP Bilişim Sistemindeki bu dokümana http://vatandas.uyap.gov.tr adresinden KeRGd2e - jImvZo7 - AXs0j2J - ccJxHI= ile erişebilirsin

TÜRK MİLLETİ ADINA

T.C.
MANAVGAT
2. İŞ MAHKEMESİ

KARAR

ESAS NO : 2026/7 Esas

HAKİM : Muhammed ARSLAN 189565
KATİP : Mahmut BOLAT 182856

ADLİ YARDIM TALEBİNDE
BULUNAN-DAVACI : MUSA YENİOĞLU - 23204322648
[15795-97673-77609] UETS
DAVALI : CANEM TURİZM VE TİCARET ANONİM ŞİRKETİ
TALEP TARİHİ : 12/01/2026
KARAR TARİHİ : 23/01/2026

GEREĞİ DÜŞÜNÜLDÜ:

Davacı vekili tarafından sunulan 12/01/2026 tarihli dava dilekçesinde özetle; davada haklı olduklarını, davacının malvarlığının bulunmadığını beyanla adli yardım taleplerinin kabulüne karar verilmesini talep etmiştir.

DEĞERLENDİRME VE GEREKÇE:

Uyap toplu entegrasyon sisteminden davacının malvarlığına ilişkin belgelerin incelenmesinde; ekonomik değeri olan ve halihazırda davada harcanan yargılama giderlerini karşılamaya yetecek malvarlığının bulunmadığı, davacının sadece özel vekilinin bulunması adli yardım talebinin reddi açısından yeterli görülmeyerek talebin kabulüne dair aşağıdaki karar verilmiştir.

GEREĞİ DÜŞÜNÜLDÜ:

1-Davacı vekilinin **ADLİ YARDIM TALEBİNİN KABULÜ İLE** 6100 sayılı HMK'nun 335. Maddesi gereğince **ADLİ YARDIMIN;**

a) Yapılacak tüm yargılama giderlerinden geçici olarak muafiyet,

b) Dava sırasında yapılması gereken tüm giderlerin suç üstü ödeneğinden avans olarak ödenmesini kapsamasına,

2-Kararın taraflara tebliğine,

Dair dosya üzerinden yapılan inceleme neticesinde karar verildi. 23/01/2026

Katip 182856
(e-imzalıdır)

Hakim 189565
(e-imzalıdır)

UYAP Bilişim Sistemindeki bu dokümana http://vatandas.uyap.gov.tr adresinden F6tthI4 - dOJ50DB - C4vumHW - /lk2hQ= ile erişebilirsin

T.C.
MANAVGAT
2. İŞ MAHKEMESİ

ARA KARAR

ESAS NO	: 2026/7 Esas
HAKİM	: Muhammed ARSLAN 189565
KATİP	: Ramazan ÇİMEN 184173
DAVACI	: MUSA YENİOĞLU - [15795-97673-77609] UETS
DAVALI	: CANEM TURİZM VE TİCARET ANONİM ŞİRKETİ - [25959-99723-06895] UETS
VEKİLİ	: Av. NURAL UÇAR - [16343-43949-73895] UETS
DAVA	: Tazminat (İşçi İle İşveren İlişkisinden Kaynaklanan)
DAVA TARİHİ	: 12/01/2026
ARA KARAR TARİHİ	: 30/01/2026

Dosya incelemeye alındı.

Dava dilekçesi ve tensip zaptının davalıya 28/01/2026 tarihinde tebliğ edildiği, davalı vekili tarafından vekaletname ve ek süre talebini içerir 30/01/2026 tarihli dilekçe ibraz edildiği görüldü. Okundu dosyasına konuldu.

DEĞERLENDİRME:

Davalının cevap dilekçesi sunulması için yasal 2 haftalık süresinin bulunduğu, yasal süresinde cevap dilekçesinin sunulmasını geciktirecek somut nedenin davalı tarafça ileri sürülmediği, geçen sürenin de ne şekilde geçirildiğinin anlaşılamadığı, 6100 sayılı HMK'nun 317/2 maddesinde yer alan cevap dilekçesinin süresinde sunulmasını geciktirecek çok zor veya imkansız gibi durumların eldeki davada bulunmadığı anlaşılmakla süre uzatım talebinin reddine dair aşağıdaki şekilde karar verilmiştir.

Dosya incelendi:

GEREĞİ DÜŞÜNÜLDÜ:

1-)Davalı vekilinin süre uzatım talebinin **REDDİNE**,

2-) İş bu zaptın talepte bulunan davalı vekiline tebliğine,

Dair tarafların yokluğunda dosya üzerinden inceleme yapılmak suretiyle karar verildi.

Katip 184173
e-imza

Hakim 189565
e-imza

UYAP Bilişim Sistemindeki bu dokümana http://vatandas.uyap.gov.tr adresinden /dI1qxP - 7Bd9Awm - V8YADgu - HlBusg= ile erişebilirsin

T.C.
MANAVGAT
2. İŞ MAHKEMESİ

Bilirkişi Görevlendirme ve Teslim Tutanağı

ESAS NO : 2026/7 Esas

HAKİM : Muhammed ARSLAN 189565
KATİP : Mahmut BOLAT 182856

Taraflar arasında görülen işbu davada verilen ara kararı gereğince dosyanın bilirkişiye tevdiine karar verilmiş olup;

Bilirkişi/Bilirkişiler mahkememize geldiğinden huzura alındı/alındılar.

BİLİRKİŞİ : Adı: METİN TOSUN, Sicili: 19027, Uzmanlık Alan: [56.06 OLAY YERİ İNCELEMELERİ, 56.02 ATEŞLİ VE ATEŞSİZ SİLAHLARIN 6136 SAYILI KANUN KAPSAMINDA DEĞERLENDİRİLMESİ, 56.12 SES KAYITLARININ METİN HALİNE DÖNÜŞTÜRÜLMESİ (YARGI MERCİLERİNCE SES VE GÖRÜNTÜ BİLİŞİM SİSTEMİNİN KULLANILMASI HARİÇ)], tarafları tanımaz, bilirkişiliğe engel halinin bulunmadığı anlaşıldı.

SORULDU; Dosyayı teslim aldım/aldık, inceleyip bilirkişi görevlendirme tutanağında belirtilen inceleme konusunun kapsamı ve sınırları ile cevaplanması gereken sorular doğrultusunda raporumuzu hazırlayıp ibraz edeceğiz dediler. Beyanın doğruluğunu ayrı ayrı imzaları ile tasdik ettiler.

BİLİRKİŞİ
METİN TOSUN

GEREĞİ DÜŞÜNÜLDÜ:

1. Dosyanın ve varsa eklerinin Bilirkişilere verilmesine,
2. Bilirkişi görevlendirme tutanağı kapsamında bilirkişinin/bilirkişilerin denetime elverişli, ayrıntılı ve gerekçeli raporunu 60 günlük sure içinde taraf adedinden bir fazla suret halinde ibraz etmesine,
3. Bilirkişi raporu ibraz edildiğinde takdir olunan 5000 TL 'nin kendisine/kendilerine ödenmesine,
4. Taraflarca masraf verildiğinde/masrafı gider avansından karşılanarak raporun duruşma günü beklemeksizin taraflara tebliğine, dosya üzerinden karar verildi. 09/04/2026

Katip 182856
(e-imzalıdır)

Hakim 189565
(e-imzalıdır)

DOSYAYI TESLİM ETTİM
Mahmut BOLAT
09/04/2026

DOSYAYI TESLİM ALDIM
METİN TOSUN
BİLİRKİŞİ
09/04/2026

Not : Davalı : CANEM TURİZM VE TİCARET ANONİM ŞİRKETİ Vekilleri: Av. NURAL UÇAR
Davacı : MUSA YENİOĞLU Vekilleri:
Duruşma Tarihi : 09/06/2026

UYAP Bilişim Sistemindeki bu dokümana http://vatandas.uyap.gov.tr adresinden YwaPCIE - dIP0rba - 1s6+z+J - jY04hA= ile erişebilirsin

T.C.
MANAVGAT
2. İŞ MAHKEMESİ

Bilirkişi Görevlendirme ve Teslim Tutanağı

ESAS NO : 2026/7 Esas

HAKİM : Muhammed ARSLAN 189565
KATİP : Ramazan ÇİMEN 184173

Taraflar arasında görülen işbu davada verilen ara kararı gereğince dosyanın bilirkişiye tevdiine karar verilmiş olup;

Bilirkişi/Bilirkişiler mahkememize geldiğinden huzura alındı/alındılar.

BİLİRKİŞİ : Adı: MEHMET OZAN UZKUT, Sicili: 2812, Uzmanlık Alan: [49.04 AİLE HEKİMLİĞİ, 49.06 DİĞER HEKİMLİK HİZMETLERİ (PRATİSYEN), 49.56 İŞ VE MESLEK HASTALIKLARI], tarafları tanımaz, bilirkişiliğe engel halinin bulunmadığı anlaşıldı.

SORULDU; Dosyayı teslim aldım/aldık, inceleyip bilirkişi görevlendirme tutanağında belirtilen inceleme konusunun kapsamı ve sınırları ile cevaplanması gereken sorular doğrultusunda raporumuzu hazırlayıp ibraz edeceğiz dediler. Beyanın doğruluğunu ayrı ayrı imzaları ile tasdik ettiler.

BİLİRKİŞİ
MEHMET OZAN UZKUT

GEREĞİ DÜŞÜNÜLDÜ:

1. Dosyanın ve varsa eklerinin Bilirkişilere verilmesine,
2. Bilirkişi görevlendirme tutanağı kapsamında bilirkişinin/bilirkişilerin denetime elverişli, ayrıntılı ve gerekçeli raporunu 60 günlük sure içinde taraf adedinden bir fazla suret halinde ibraz etmesine,
3. Bilirkişi raporu ibraz edildiğinde takdir olunan 6000 TL 'nin kendisine/kendilerine ödenmesine,
4. Taraflarca masraf verildiğinde/masrafı gider avansından karşılanarak raporun duruşma günü beklemeksizin taraflara tebliğine, dosya üzerinden karar verildi. 17/06/2026

Katip 184173
e-imzalıdır

Hakim 189565
e-imzalıdır

DOSYAYI TESLİM ETTİM
Ramazan ÇİMEN
17/06/2026

DOSYAYI TESLİM ALDIM
MEHMET OZAN UZKUT
BİLİRKİŞİ
17/06/2026

Not : Davalı : CANEM TURİZM VE TİCARET ANONİM ŞİRKETİ Vekilleri: Av. NURAL UÇAR
Davacı : MUSA YENİOĞLU Vekilleri:
Duruşma Tarihi : 08/09/2026

UYAP Bilişim Sistemindeki bu dokümana http://vatandas.uyap.gov.tr adresinden MePp5G5 - RRHsZ+6 - RmJBEz6 - jkRrQs= ile erişebilirsin

T.C.
MANAVGAT
2. İŞ MAHKEMESİ **TENSİP TUTANAĞI**

ESAS NO **:** 2026/7 Esas

HAKİM **:** Muhammed ARSLAN 189565
KATİP **:** Mahmut BOLAT 182856

DAVACI **:** MUSA YENİOĞLU-23204322648 - [15795-97673-77609] UETS
DAVALI **:** CANEM TURİZM VE TİCARET ANONİM ŞİRKETİ - [25959-99723-06895] UETS
DAVA **:** Tazminat (İşçi İle İşveren İlişkisinden Kaynaklanan)
DAVA TARİHİ **:** 12/01/2026

Mahkememize tevzi edilen dava dilekçesi mahkememiz esasının yukarıda belirtilen sırasına kaydı yapıldı.

GEREĞİ DÜŞÜNÜLDÜ:

1- 6100 Sayılı HMK'nın 119. maddesi gereğince dava dilekçesinde gerekli unsurlar bulunduğundan **DAVA DİLEKÇESİNİN KABULÜNE,**

2- Davanın özelliğine göre HMK'nın 316 vd. maddeleri uyarınca basit yargılama usulünün uygulanmasına,

3- Davanın özelliğine göre HMK'nın 107. maddesinde düzenlenen belirsiz alacak davası olduğunun tespitine,

4- Arabuluculuk son tutanağının davacı tarafından dava dilekçesi ekinde sunulduğunun tespitine,

5- Dava dilekçesi ve hedef süreyi belirten tevzi formunun HMK'nın 317. maddesi uyarınca davalı tarafa tebliğine, masrafın gider avansından karşılanmasına, davalıya çıkan tebligat evrakına başlangıç tutanağının da eklenmesine, tebligat zarfı üzerine HMK'nın 317. maddesi gereğince dava dilekçesinin davalıya **tebliğinden itibaren iki haftalık kesin süre içinde HMK'nın 129. ve 318. maddesine uygun biçimde tüm unsurları içerir dilekçe ile davaya cevaplarını, usule ilişkin itirazlarını ve delillerini,** davacı sayısı kadar suretiyle birlikte davanın açılmış olduğu mahkemeye ibraz edebileceği, davalının 317/2. maddede belirtilen iki haftalık kesin sürede cevap ve usule ilişkin itirazlarını ibraz etmezse HMK'nın 128. maddesi gereği dava dilekçesinde ileri sürülen vakaların tamamını inkar etmiş sayılacağına ve HMK'nın 131. maddesi gereği cevap dilekçesi verilmesine rağmen ilk itirazlarını bildirmez ise bundan vazgeçmiş sayılacağına, **ayrıca dilekçesinde savunmalarını somutlaştırması, aynı şekilde delillerini somutlaştırması, davanın reddi isteniyor ise dava dilekçesinde ileri sürülen iddiaların hangi nedenle kabul etmediğini ayrıntılı olarak açıklaması, hangi somut delil ile hangi savunmayı kanıtlayacağını bildirmesi gerektiğinin ihtarına,** HMK'nın 318. maddesine göre cevap dilekçesinde gösterilen ve davalının elinde bulunan belgelerin okunaklı onaylı suretleri ile birlikte davacı sayısından bir fazla olarak düzenlenmiş örneklerinin mahkemeye verilmesi ve başka kurum, kuruluş ve merciilerden getirtilecek belge ve dosyalar için bunların bulunabilmesi ve cevabının verilebilmesi için gerekli açıklamaların yapılması, ayrıca HMK'nın 324. maddesi gereğince **davalının cevap dilekçesinde bildirdiği her bir delil için gereken masrafın mahkeme veznesine davalı tarafından yatırılması gerektiği,**, bunların yerine getirilmemesi durumunda delillerden vazgeçmiş sayılacağına ilişkin uyarının da yazılmasına,

6- Davalının iki haftalık kesin süre içinde cevap ve delillerini ibraz etmesi halinde dilekçesinin davacıya HMK'nın 136/1 maddesi gereğince tebliğine, masrafının yatırılmış ise delil avansından yatırılmamış ise gider avansından karşılanmasına,

7- HMK'nın 317/3. maddesi gereğince tarafların **cevaba cevap ve ikinci cevap dilekçesi vermelerine yer olmadığına,**

8- Dilekçelerin karşılıklı olarak verilmesinden sonra HMK'nın 320. maddesi gereğince ön incelemenin yapılmasına, bu aşamada dava şartları, ilk itirazlar, hak düşürücü süre ve zamanaşımı hakkında mümkün ise dosya üzerinden ya da duruşmalı olarak inceleme yapılmasına,

9- Ön incelemenin duruşmalı olarak yapılmasına karar verilmesi durumunda bu durumun HMK'nın 139. ve 320. maddeleri gereğince taraflara tebliğine, tebligat evrakı üzerine "duruşma gün ve saatinde tarafların **SULH** için gerekli hazırlığı yapmaları, duruşmaya sadece taraflardan birinin gelmesi ve yargılamaya devam etmek istemesi durumunda gelmeyen tarafın yokluğunda yapılan işlemlere itiraz edemeyeceği ve diğer taraf için karşı tarafın onayı olmadan iddia ve savunmasını genişletebilme ve değiştirebilme olanağı doğacağı" hususunun şerh

UYAP Bilişim Sistemindeki bu dokümana http://vatandas.uyap.gov.tr adresinden 0qMJmQ1 - 8JsVtRn - TyT5rI+ - qWY1pk= ile erişebilirsin

düşülerek tarafların uyarılmasına, masrafın gider avansından karşılanmasına,

10- Manavgat Sosyal Güvenlik Merkezine müzekkere yazılarak;

- Yeni işletime açılan ve kurumda kabul edilen güncel tescil ve hizmet döküm cetveli onaylı örneği,

- Davalı işyerinden ayrılırken verilen işten çıkış bildirgesini,

- Davacının hizmet süresi içerisinde birden fazla işyeri sicil numarasının bulunması halinde bu sicil numaralı işyerlerine ait Türkiye genelindeki işyeri detay sicil bilgilerinin yer aldığı ve yetkili temsilcilerini de gösterir belgelerin gönderilmesinin istenmesine, masrafın gider avansından karşılanmasına,

11- "Davacıya ait işyeri sicil dosyasının, iş sözleşmesi ile eklerinin, çalışmış olduğu dönemi kapsar ücret bordrolarının, puantaj kayıtlarının, yıllık izin defteri veya belgelerinin, fazla mesai çizelgelerinin, hafta - genel tatil - bayram tatili çizelgelerinin, iş sözleşmesi feshedilmiş ise buna dair fesih yazısı ile tebliğine ilişkin belgelerin, sonuçta davacı ile ilgili tüm bilgi ve belgelerin birer örneğinin tetkik edilmek üzere iş bu zaptın tebliğinden itibaren iki haftalık kesin süre içinde mahkememize ibraz edilmesi gerektiği, davalı tarafın kendisine verilen sürede belgeyi ibraz etmemesi ve aynı sürede, delilleriyle birlikte ibraz etmemesi hakkında kabul edilebilir bir mazeret göstermemesi ya da belgenin elinde bulunduğunu inkâr etmesi ve teklif edilen yemini kabul veya icra etmemesi halinde HMK'nın 220/3 maddesi gereğince mahkemece duruma göre belgenin içeriği konusunda diğer tarafın beyanının kabul edilebileceği hususunun" davalı kuruluşa/şirkete yazılacak müzekkereye **İHTAREN ŞERH DÜŞÜLMESİNE,**

12- Antalya Çalışma ve İş Kurumu İl Müdürlüğü'ne müzekkere yazılarak davacının çalıştığını iddia ettiği dönemler içerisinde davalı iş yerinde teftiş yapılıp yapılmadığı, yapılmış ise teftişe ilişkin tüm bilgi ve belgelerin gönderilmesinin, ayrıca davacının davalı işyeri hakkında kuruma başvurusu olup olmadığı hususunun sorulmasının istenmesine, masrafın gider avansından karşılanmasına,

13-Davacı asile 1.000,00 TL dava değerini her bir talebi için ayrıştırması için 1 haftalık kesin süre verilmesine, kesin süre içerisinde ayrıştırılmaması halinde HMK 119 maddesi uyarınca **davanın açılmamış sayılacağı kararı verileceğinin davacı asile tebliğen ihtarına,**

14-Davacının adli yardım talebinin reddine, bu hususta ayrıntılı ara karar hazırlanmasına, taraflara/ vekillere tebliğine,

Bu nedenle duruşma günü verilmeksizin dosyanın yeniden incelemeye alınmasına karar verildi. 22/01/2026

Katip 182856
(e-imzalıdır)

Hakim 189565
(e-imzalıdır)

UYAP Bilişim Sistemindeki bu dokümana http://vatandas.uyap.gov.tr adresinden 0qMJmQ1 - 8JsVtRn - TyT5rI+ - qWY1pk= ile erişebilirsin

T.C.
MANAVGAT
2. İŞ MAHKEMESİ **DOSYA İNCELEME TUTANAĞI**

ESAS NO : 2026/7 Esas

HAKİM : Muhammed ARSLAN 189565
KATİP : Mahmut BOLAT 182856

Dosya incelemeye alındı.

Dava dilekçesi ve tensip zaptının davalıya 28/01/2026 tarihinde tebliğ edildiği, davalı vekili tarafından 14/12/2026 tarihinde iş yeri sicil dosyası, vekaletname, cevap ve delil dilekçesinin ibraz edildiği, delil avansının yatırılmadığı, SGM ve Çalışma İş Kurumu İl Müdürlüğü'ne yazılan yazı cevaplarının geldiği, bu suretle dilekçeler safhasının tamamlanmış olduğu görülmekle;

Dosya incelendi:

G.D:

1- 6100 sayılı HMK'nın 320. Maddesi uyarınca ön inceleme aşamasına geçilmesine,

2- 6100 sayılı HMK'nın 322/1. Maddesi atfıyla HMK'nın 139. Maddesi uyarınca taraflara ön inceleme duruşma gününün bildirilmesine, çıkarılacak olan davetiyede, duruşma davetiyesine ve sonuçlarına ilişkin diğer hususlar yanında, taraflara sulh için gerekli hazırlığı yapmaları, duruşmaya sadece taraflardan birinin gelmesi ve yargılamaya devam etmek istemesi durumunda gelmeyen tarafın yokluğunda yapılan işlemlere itiraz edemeyeceği ve diğer tarafın onun muvafakatı olmadan iddia ve savunmasını genişletebileceği yahut değiştirebileceği hususunun ihtarına, masrafın gider avansından karşılanmasına,

3- Usulüne uygun vekaletname uyarınca Antalya Barosu avukatlarından Av. Nural Uçar'ın davalı vekilleri olarak duruşmalara kabulüne,

4- Cevap dilekçesinin davacı vekiline tebliğine,

5- Davalıya, delil listesinde dayandığı banka kayıtlarına ilişkin delilini (banka adı, şubesi, hesap numarası vs.bilgileri içerecek şekilde) açıklaması için 2 hafta süre verilmesine, banka bilgilerin sunulması halinde ilgili banka şube müdürlüğüne müzekkere yazılarak davalı tarafından davacıya yapılan ödemelere ilişkin hesap hareketlerinin gönderilmesinin istenilmesine, masrafın delil avansından karşılanmasına,

6- Cevap dilekçesinde davalı vekili tanık deliline dayandığı halde bu delili somutlaştırmadığından ve gerekli delil avansını yatırmadığından ön inceleme işlemlerine müteakip aynı duruşmada tahkikat aşamasına geçileceğinden davalı vekiline **tanık isim ve adreslerini bildirmesi ayrıca dinleteceği tanıklar için (Her bir tanık için 265,00 TL tebligat gideri, 100,00 TL tanıklık ücreti olmak üzere toplam 365,00 TL, tanıkların talimat tanıkları olması halinde ise her bir tanık için 500,00 TL) gerekli delil avansını yatırması için İKİ** haftalık süre verilmesine, tanık listesi sunulması ve delil avansı yatırılması halinde davalı tanıkları adına davetiye tebliğine, masrafın yatırılacak olan delil avansından karşılanmasına,

Ön inceleme duruşmasının 09/04/2026 günü saat 09:00'a bırakılmasına tensiben karar verildi. 02/03/2026

Katip 182856
(e-imzalıdır)

Hakim 189565
(e-imzalıdır)

UYAP Bilişim Sistemindeki bu dokümana http://vatandas.uyap.gov.tr adresinden tnl/HEg - UXRDf5g - t9ONAyB - drXtxU= ile erişebilirsin